ZMIANA MIEJSCOWEGO PLANU ZAGOSPODAROWANIA PRZESTRZENNEGO GMINY CHOROSZCZ CZĘŚCI OBRĘBU DZIKIE

skala 1:1000

Załącznik Nr 16c
do uchwały Nr XI/112/2012
Rady Miejskiej w Choroszczy
z dnia 28 czerwca 2012 roku
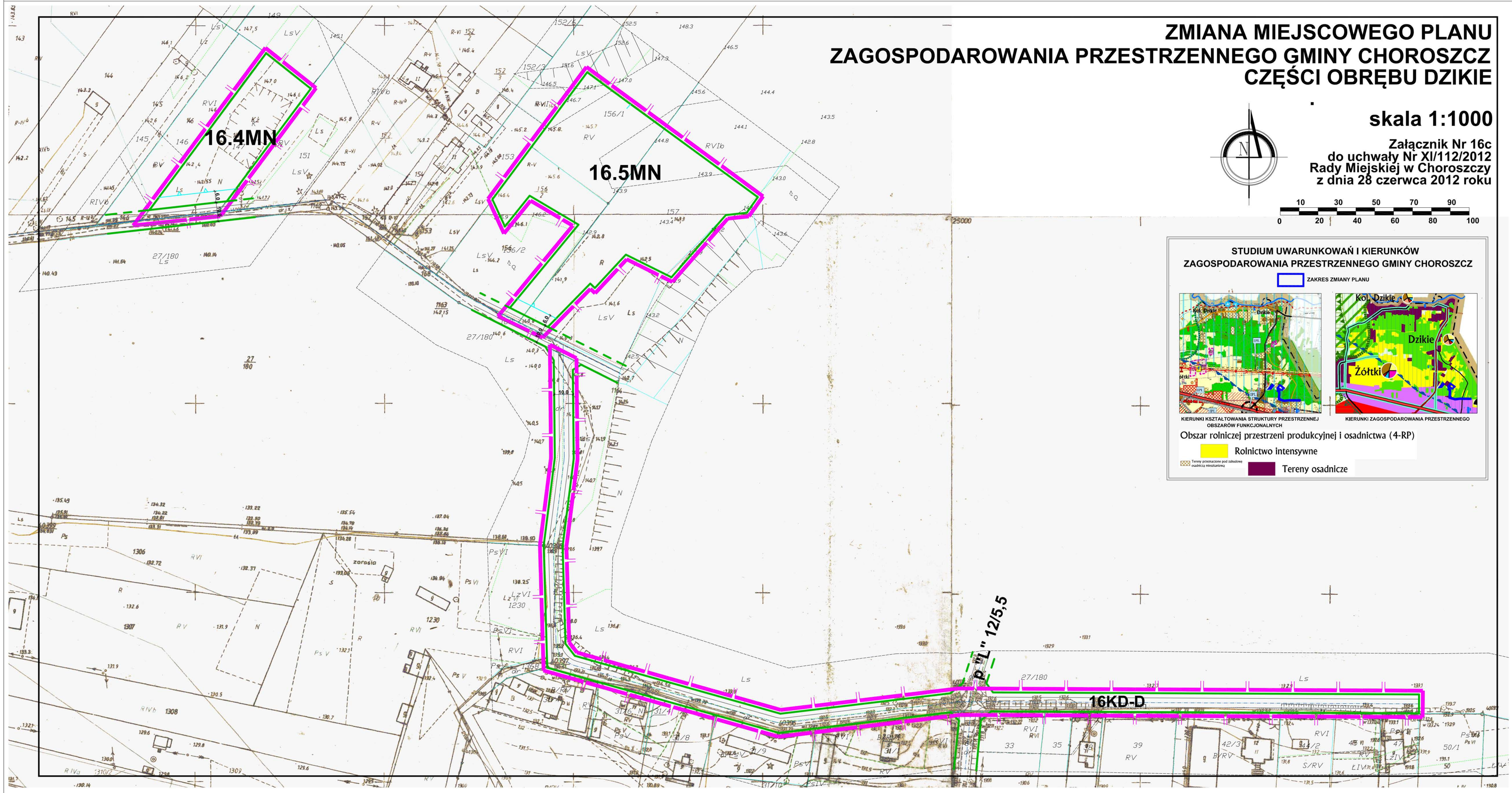
10 30 50 70 90
0 20 40 60 80 100