DZIENNIK URZĘDOWY
WOJEWÓDZTWA PODLASKIEGO

Białystok, dnia 23 czerwca 2014 r.

Poz. 2339

ZARZĄDZENIE
REGIONALNEGO DYREKTORA OCHRONY ŚRODOWISKA W BIAŁYMSTOKU

z dnia 18 czerwca 2014 r.

w sprawie ustanowienia planu zadań ochronnych dla obszaru Natura 2000 Ostoja w Dolinie Górnej Narwi PLH200010

Na podstawie art. 28 ust. 5 ustawy z dnia 16 kwietnia 2004 r. o ochronie przyrody (Dz. U. z 2013 r. poz. 627, 628 i 842) zarządza się, co następuje:

§ 1. 1. Ustanawia się plan zadań ochronnych dla obszaru Natura 2000 Ostoja w Dolinie Górnej Narwi PLH200010, zwanego dalej „obszarem Natura 2000”.

2. Plan zadań ochronnych obejmuje cały obszar Natura 2000.

§ 2. Opis granic obszaru Natura 2000 w formie współrzędnych punktów załamania granic obszaru w układzie PL-1992 określa załącznik nr 1 do zarządzenia.

§ 3. Mapę obszaru Natura 2000 stanowi załącznik nr 2 do zarządzenia.

§ 4. Identyfikację istniejących i potencjalnych zagrożeń dla zachowania właściwego stanu ochrony siedlisk przyrodniczych oraz gatunków roślin, zwierząt i ich siedlisk będących przedmiotami ochrony określa załącznik nr 3 do zarządzenia.

§ 5. Cele działań ochronnych określa załącznik nr 4 do zarządzenia.

§ 6. 1. Działania ochronne ze wskazaniem podmiotów odpowiedzialnych za ich wykonanie i obszarów ich wdrażania określa załącznik nr 5 do zarządzenia.

2. Działania dotyczące monitoringu stanu przedmiotów ochrony obszaru Natura 2000 oraz monitoringu realizacji celów działań ochronnych określa załącznik nr 6 do zarządzenia.

3. Mapę rozmieszczenia przedmiotów ochrony z lokalizacją działań ochronnych na obszarze Natura 2000 stanowi załącznik nr 7 do zarządzenia.

§ 7. Zarządzenie wchodzi w życie po upływie 14 dni od dnia ogłoszenia w Dzienniku Urzędowym Województwa Podlaskiego.

Regionalny Dyrektor Ochrony Środowiska w Białymstoku
Lech Magrel

Załącznik nr 1 do zarządzenia
Regionalnego Dyrektora Ochrony Środowiska w Białymstoku
z dnia 18 czerwca 2014 r.

Opis granic obszaru Natura 2000 w formie współrzędnych punktów załamania granic obszaru w układzie PL-1992

Lp.	X	Y
1	818137,7796	574057,8997
2	818128,6796	574058,4298
3	818017,4296	574093,5997
4	818014,6996	574094,6597
5	818010,7996	574095,6998
6	817995,3596	574100,5797
7	817967,7996	574116,5498
8	817947,1296	574128,5198
9	817869,8397	574173,3097
10	817814,7696	574203,9497
11	817793,3497	574215,8697
12	817757,9496	574235,5697
13	817619,0396	574275,2198
14	817573,2096	574288,7997
15	817527,0696	574301,4398
16	817414,7396	574332,8897
17	817406,0696	574335,3097
18	817362,1196	574347,6197
19	817240,6297	574242,1997
20	817162,8897	574174,7497
21	817149,3696	574182,1897
22	817141,2103	574196,3998
23	817133,3096	574169,8097
24	817130,1082	574161,3823
25	817126,2096	574151,1197
26	817122,3567	574145,3473
27	817122,3027	574145,2663
28	817117,7796	574138,4897
29	817100,9296	574123,2197
30	817095,1987	574118,7982
31	817091,1696	574115,6897
32	817065,7696	574099,4197
33	817054,2862	574092,4566
34	817041,5596	574084,7397
35	817024,4901	574077,9895
36	817010,5999	574074,0198
37	816988,3796	574070,0497
38	816980,9337	574068,1022
39	816971,7096	574065,6897
40	816952,2598	574058,9395
41	816934,3996	574055,7597
42	816920,6797	574054,8493
43	816920,5696	574054,8420
44	816910,5896	574054,1797
45	816899,0795	574051,3993
46	816889,1596	574045,4497
47	816889,1568	574045,4453
48	816883,1996	574036,3197
49	816881,2197	574026,7903
50	816878,8396	574008,9328
51	816878,8394	574008,9297
52	816878,4396	573974,0097
53	816876,0599	573927,1797
54	816876,0597	573927,1764
55	816874,4696	573898,5997
56	816869,3096	573868,4397
57	816866,3570	573852,2276
58	816864,9492	573844,4997
59	816858,5992	573821,2100
60	816853,3454	573809,1740
61	816849,0696	573799,3797
62	816831,2096	573758,8997
63	816822,7750	573738,0538
64	816817,7196	573725,5597
65	816797,4795	573670,3994
66	816776,8411	573621,5830
67	816776,8398	573621,5797
68	816763,5096	573573,0597
69	816742,1496	573380,5697
70	816703,0196	573295,7498
71	816694,4296	573277,1497
72	816670,6396	573249,6397
73	816613,7996	573183,9397

74	816610,4996	573180,1197
75	816575,3796	573139,5297
76	816575,3828	573139,5256
77	816579,1396	573134,7797
78	816646,4896	573039,8498
79	816717,9796	573031,4797
80	816793,2496	572988,8797
81	816827,8396	572978,0698
82	816878,5696	572953,3197
83	816915,6496	572909,1197
84	816890,5096	572782,5397
85	816884,5296	572752,3698
86	816904,8196	572715,6897
87	816897,5297	572714,4697
88	816689,6796	572680,1098
89	816489,7396	572663,7697
90	816433,7796	572659,1997
91	816308,4597	572649,3497
92	816197,4397	572658,2997
93	816142,7096	572603,0597
94	816141,0496	572594,0697
95	816133,5096	572592,8797
96	816119,2422	572592,2116
97	816099,7696	572591,2997
98	815910,0696	572592,0895
99	815910,0664	572592,0895
100	815685,8302	572592,0895
101	815546,9296	572590,8994
102	815546,9259	572590,8997
103	815544,4128	572591,2333
104	815540,9696	572591,6897
105	815535,7626	572593,8858
106	815533,4296	572594,8697
107	815530,3774	572596,2112
108	815530,3367	572596,2291
109	815523,5096	572599,2297
110	815404,0499	572646,4600
111	815282,2098	572694,8797
112	815273,8796	572547,2397
113	815268,3197	572428,5797
114	815268,3195	572428,5763
115	815257,2090	572240,0600
116	815252,9196	572176,9697
117	815262,9865	572175,3934
118	815272,5896	572173,8897

119	815282,7259	572168,6895
120	815291,3996	572164,2397
121	815295,4607	572128,1594
122	815309,6898	572125,1094
123	815318,3296	572120,5297
124	815320,8696	572102,7494
125	815327,9796	572062,5997
126	815344,7498	572061,0793
127	815353,9000	572049,3899
128	815357,6618	572037,0552
129	815366,6096	572007,7197
130	815352,8896	571844,5997
131	815348,1366	571786,0379
132	815348,1039	571785,6351
133	815345,2596	571750,5897
134	815307,6596	571769,8997
135	815307,6588	571769,8952
136	815302,5796	571701,2897
137	815297,0793	571626,7009
138	815291,8997	571556,4596
139	815279,7096	571544,7797
140	815279,7089	571544,7753
141	815271,5796	571468,0397
142	815271,5769	571468,0406
143	815118,1094	571498,5300
144	815110,9996	571432,4697
145	815104,3893	571362,8497
146	815078,9796	571368,4396
147	815067,7997	571206,8400
148	815379,3096	571152,4697
149	815521,0897	571123,4998
150	815572,4196	571112,8297
151	815608,4962	571104,1904
152	815608,4996	571104,1897
153	815616,6296	571108,7597
154	815624,2494	571122,9903
155	815729,4399	571114,8602
156	815788,0969	571044,0912
157	815869,6996	570945,6397
158	815983,5269	570800,3031
159	815983,5296	570800,2997
160	816167,4896	570579,7597
161	816263,0202	570467,4498
162	816273,6896	570468,4697
163	816300,6262	570493,3665

164	816300,6297	570493,3697
165	816368,2096	570554,3497
166	816399,6837	570583,0157
167	816399,9480	570583,2565
168	816442,4091	570621,9293
169	816459,1796	570575,1797
170	816466,7996	570535,5497
171	816473,4096	570518,7797
172	816484,5896	570504,5497
173	816492,1283	570502,2602
174	816501,3496	570499,4597
175	816522,0797	570499,1553
176	816522,1079	570499,1549
177	816535,3996	570498,9597
178	816535,4005	570498,9565
179	816536,9299	570488,2613
180	816539,9796	570466,9397
181	816542,0093	570443,0592
182	816548,1096	570435,4397
183	816572,4994	570434,4194
184	816596,8900	570437,4693
185	816605,5298	570431,8791
186	816619,7594	570403,4198
187	816633,9890	570381,5694
188	816659,3996	570365,8197
189	816693,9502	570348,0297
190	816727,9996	570338,3697
191	816790,3596	570323,3298
192	816819,1197	570275,7697
193	816768,2296	570164,0897
194	816817,9396	570170,5297
195	816855,0796	570183,3997
196	816875,4096	570177,8297
197	816908,4596	570170,5797
198	816922,1597	570164,9097
199	816965,9297	570103,4797
200	816997,8395	570078,1897
201	817044,0796	570048,2097
202	817044,0822	570048,2074
203	817064,4096	570029,9097
204	817065,4296	570014,1597
205	817066,0587	569951,4880
206	817066,4396	569913,5397
207	817067,1183	569890,7166
208	817068,4796	569844,9397

209	817059,8396	569814,4497
210	817045,6096	569792,0897
211	817045,6069	569792,0884
212	817025,7893	569782,4297
213	817026,7010	569771,9349
214	817029,8496	569735,6797
215	817022,2309	569707,2239
216	817022,2295	569707,2198
217	817012,5796	569691,4697
218	816996,3142	569673,6846
219	816996,3104	569673,6792
220	816991,7399	569666,0602
221	817018,6973	569634,5426
222	817018,6996	569634,5397
223	816996,0796	569583,1297
224	816978,0496	569542,1497
225	816968,2496	569535,0897
226	816966,5496	569531,4097
227	816920,1596	569428,9397
228	816864,4896	569305,9597
229	816844,3696	569261,5097
230	816842,2301	569263,0494
231	816726,4296	569046,8797
232	816830,7196	569005,7197
233	816858,0997	568994,9097
234	816916,4696	568971,9897
235	817092,7696	568902,7897
236	817123,1696	568887,9797
237	817255,3896	568823,5997
238	817410,4796	568748,8097
239	817417,0391	568745,2595
240	817436,0899	568700,9570
241	817466,3996	568630,4697
242	817483,5098	568618,2499
243	817691,6796	568522,8197
244	817708,3001	568509,0999
245	817689,9706	568472,8725
246	817689,9693	568472,8699
247	817604,5996	568298,0597
248	817567,2535	568227,1386
249	817567,0963	568226,8400
250	817539,0396	568173,5597
251	817510,0795	568113,5998
252	817510,0773	568113,5946
253	817494,8302	568075,4803

254	817484,1597	568042,4500
255	817449,0996	567912,3597
256	817424,7929	567827,6988
257	817402,8496	567751,2697
258	817364,7398	567615,5897
259	817235,1596	567645,0596
260	817235,1555	567645,0606
261	817109,1294	567675,5498
262	817002,9199	567700,4500
263	817013,0796	567744,1497
264	816964,8437	567753,5025
265	816947,5296	567756,8592
266	816931,2692	567714,1701
267	816923,8664	567689,8001
268	816910,4296	567645,5695
269	816878,9296	567650,6497
270	816875,0119	567636,9487
271	816871,8103	567625,7497
272	816830,1402	567633,8798
273	816818,4498	567589,1603
274	816751,4304	567598,3369
275	816647,7094	567612,5398
276	816655,8392	567661,3201
277	816645,1696	567667,9297
278	816645,6796	567687,7497
279	816633,8780	567692,1705
280	816633,7299	567692,2260
281	816621,2796	567696,8897
282	816633,4789	567751,7760
283	816633,4796	567751,7797
284	816613,1635	567759,9680
285	816612,8169	567760,1078
286	816601,9702	567764,4797
287	816585,7099	567728,4001
288	816568,9402	567731,4496
289	816559,7909	567705,5333
290	816559,7896	567705,5297
291	816504,9096	567716,7097
292	816504,9106	567716,7125
293	816516,0900	567764,4801
294	816496,1458	567768,8305
295	816420,5596	567785,3197
296	816369,2296	567795,4796
297	816361,0996	567780,2297
298	816350,8695	567781,3398

299	816342,2996	567782,2697
300	816343,2092	567788,9601
301	816343,8195	567793,4467
302	816343,8196	567793,4497
303	816308,7594	567802,0898
304	816317,8996	567833,0797
305	816228,7558	567860,6677
306	816204,5796	567868,1497
307	816086,1791	567903,2102
308	816048,0696	567914,8995
309	816048,0650	567914,9006
310	815986,2724	567931,3443
311	815985,0499	567931,6697
312	815936,7792	567948,4393
313	815921,5949	567932,5844
314	815913,9096	567924,5597
315	815872,7496	567938,2797
316	815874,2507	567950,8218
317	815875,7896	567963,6797
318	815867,7738	567968,5660
319	815864,1096	567970,7997
320	815847,9517	567975,9107
321	815847,9418	567975,9138
322	815823,9596	567983,4997
323	815713,1794	568003,8297
324	815698,9498	567967,2403
325	815663,3796	567977,9097
326	815657,7896	567961,1397
327	815568,3498	568005,8604
328	815589,1896	568049,5697
329	815564,8243	568066,1117
330	815564,6834	568066,2074
331	815562,2502	568067,8595
332	815569,7377	568087,0734
333	815577,4990	568106,9895
334	815673,5397	568394,6097
335	815673,5413	568394,6145
336	815706,5696	568493,1997
337	815706,5711	568493,2042
338	815747,3968	568614,9399
339	815749,1436	568620,6687
340	815772,0894	568694,7683
341	815778,5782	568717,2073
342	815866,8600	569030,2827
343	815935,9288	569258,3053

344	815937,6536	569264,0627
345	815975,0078	569394,4447
346	816092,4210	569803,1967
347	816078,9994	569812,8423
348	816048,5462	569835,0009
349	816016,0984	569858,2843
350	815989,2568	569877,5555
351	815984,6748	569880,8367
352	815884,1540	569952,9623
353	815871,3876	569962,1319
354	815804,4616	570010,4927
355	815782,4486	570026,3995
356	815723,5922	570068,9337
357	815720,3388	570071,2845
358	815693,2062	570090,8463
359	815688,5544	570094,2629
360	815674,8712	570104,2111
361	815633,6180	570134,0917
362	815604,5566	570155,1337
363	815577,8400	570174,4837
364	815552,2960	570192,9825
365	815533,3126	570206,5831
366	815518,4358	570217,2503
367	815510,9542	570222,6965
368	815468,7508	570253,4033
369	815455,2926	570263,1465
370	815420,6144	570288,2097
371	815389,7418	570310,3389
372	815386,1716	570312,9185
373	815372,0596	570323,1175
374	815341,8062	570344,9989
375	815321,1932	570359,9601
376	815287,4686	570384,2975
377	815240,2838	570418,2575
378	815185,1034	570458,2797
379	815155,2842	570479,8303
380	815170,6312	570568,5153
381	815142,2688	570574,6507
382	815056,6624	570593,1713
383	815028,0044	570599,3763
384	814984,6616	570608,7495
385	814946,0032	570617,1153
386	814937,2460	570619,2827
387	814936,6182	570616,3501
388	814929,8216	570584,3811

389	814922,1428	570548,2379
390	814896,2638	570456,1101
391	814883,3710	570410,1649
392	814869,0694	570359,2565
393	814859,0450	570323,5215
394	814857,7436	570318,8871
395	814831,2430	570224,4491
396	814788,4608	570071,9739
397	814787,6320	570069,1879
398	814772,8936	570019,7939
399	814677,2496	570040,7237
400	814626,1268	570051,9213
401	814571,3796	570064,1997
402	814568,2196	570105,8097
403	814599,1297	570172,0997
404	814625,1800	570231,1497
405	814534,7289	570253,5094
406	814540,8296	570290,6097
407	814490,0092	570311,9495
408	814460,0297	570322,1100
409	814460,0260	570322,1128
410	814452,9102	570328,7193
411	814454,9397	570356,1599
412	814371,6037	570364,2897
413	814371,5997	570364,2901
414	814346,1997	570366,8301
415	814346,1948	570366,8307
416	814323,3291	570369,8800
417	814290,8043	570373,4388
418	814290,7996	570373,4395
419	814258,2800	570381,0598
420	814285,7196	570420,1897
421	814289,7615	570429,8832
422	814295,8896	570444,5797
423	814298,6958	570457,9286
424	814301,9795	570473,5493
425	814235,9196	570484,7297
426	814211,2853	570490,3779
427	814180,5298	570497,4304
428	814098,7198	570429,8495
429	814098,7145	570429,8459
430	814083,9792	570420,6993
431	814061,6194	570409,0097
432	814032,6496	570405,4497
433	814022,7240	570404,9799

434	814011,3096	570404,4397
435	814003,2844	570402,4301
436	813993,0196	570399,8597
437	813978,7888	570389,6997
438	813962,0196	570381,0597
439	813957,5555	570377,5383
440	813952,3600	570373,4392
441	813933,9805	570371,8622
442	813899,0062	570368,8603
443	813898,9996	570368,8597
444	813909,1669	570355,1434
445	813909,1695	570355,1397
446	813915,7698	570343,4598
447	813919,3297	570331,7693
448	813918,3096	570316,0097
449	813916,2796	570307,3797
450	813912,7196	570299,2397
451	813912,7196	570292,1297
452	813910,6908	570286,0324
453	813910,6896	570286,0298
454	813905,6096	570279,9297
455	813897,4796	570274,3397
456	813890,9730	570270,6576
457	813882,2296	570265,7097
458	813854,7928	570255,5412
459	813854,7896	570255,5400
460	813848,1329	570254,0197
461	813847,9882	570253,9866
462	813837,0096	570251,4797
463	813826,8428	570247,4110
464	813826,8399	570247,4095
465	813821,7598	570242,3297
466	813821,5141	570240,6012
467	813821,5071	570240,5525
468	813820,7496	570235,2197
469	813824,8093	570226,5796
470	813824,8106	570226,5760
471	813827,8595	570216,9200
472	813829,8896	570199,1297
473	813827,3496	570170,6797
474	813821,2496	570136,6297
475	813817,4098	570117,4141
476	813812,1096	570090,8897
477	813802,9594	570050,2399
478	813795,8396	570030,9297

479	813791,7797	570012,6397
480	813791,7792	570012,6355
481	813791,6745	570011,2259
482	813790,7596	569998,9197
483	813717,5896	570007,0497
484	813688,6196	570015,1797
485	813676,9295	570023,8196
486	813664,2291	570042,1098
487	813660,3170	570044,5535
488	813652,0296	570049,7297
489	813637,2996	570049,2197
490	813631,7425	570044,7292
491	813626,6196	570040,5897
492	813621,9911	570034,0232
493	813620,5296	570031,9497
494	813621,2647	570026,3968
495	813621,5396	570024,3197
496	813623,0847	570022,2652
497	813623,0876	570022,2613
498	813626,1196	570018,2297
499	813652,0301	570003,4893
500	813675,4091	569990,7800
501	813675,4096	569985,6997
502	813669,3096	569982,6497
503	813663,6955	569983,6294
504	813657,6196	569984,6897
505	813652,6889	569986,7269
506	813652,6509	569986,7426
507	813642,8796	569990,7797
508	813638,1830	569992,1273
509	813635,7696	569992,8197
510	813626,1195	569989,2601
511	813616,9696	569979,5997
512	813614,0739	569971,5430
513	813614,0694	569971,5304
514	813609,8496	569959,7897
515	813607,3096	569938,9497
516	813610,8697	569930,8197
517	813637,7996	569918,6197
518	813645,9296	569910,4897
519	813641,8698	569903,8897
520	813615,4429	569905,9193
521	813615,4396	569905,9197
522	813604,2632	569899,8215
523	813604,2596	569899,8197

524	813601,2096	569891,6897
525	813602,7394	569885,5903
526	813605,2795	569877,4603
527	813597,1496	569871,3597
528	813579,1020	569866,5047
529	813570,7237	569864,2504
530	813570,7197	569864,2495
531	813568,3525	569863,9645
532	813558,0196	569862,7197
533	813520,9224	569892,1978
534	813520,9199	569892,2000
535	813494,4996	569918,6197
536	813466,9023	569948,9791
537	813458,9296	569957,7497
538	813446,3818	569941,8950
539	813446,2911	569941,7804
540	813431,9896	569923,7097
541	813409,6399	569891,8496
542	813329,1295	570057,9497
543	813287,0495	570144,8298
544	813241,2695	570239,3298
545	813222,6297	570286,9196
546	813210,9195	570316,8398
547	813186,9196	570384,3896
548	813143,4695	570479,3996
549	813073,4297	570632,5697
550	813134,8195	570695,1397
551	813158,3397	570719,1196
552	813196,2395	570757,7398
553	813202,6995	570764,3297
554	813273,7395	570836,7298
555	813168,9397	571035,5596
556	813105,8195	571221,3696
557	812966,5101	571286,6391
558	812934,5995	571245,0496
559	812810,2995	571336,5796
560	812697,1095	571418,4797
561	812672,4395	571391,4196
562	812656,4396	571411,9296
563	812598,4595	571486,2596
564	812533,8295	571558,0097
565	812484,9895	571679,2396
566	812369,9098	571779,1598
567	812295,5597	571841,2497
568	812211,4704	571899,6900

569	812192,7120	571912,1975
570	812192,7098	571912,1998
571	812175,1997	571940,9597
572	812170,1996	571952,2192
573	812135,1797	571967,2297
574	812125,3821	571954,6288
575	812117,6697	571944,7097
576	812093,3849	571968,2648
577	812076,3997	571984,7397
578	812061,5764	571982,9573
579	812045,1297	571980,9797
580	811971,5847	572053,0305
581	811922,5697	572101,0497
582	811810,3096	572216,3096
583	811769,8396	572221,3496
584	811704,4896	572224,4296
585	811681,9396	572225,4896
586	811629,0797	572227,9696
587	811590,2596	572229,7996
588	811560,4096	572231,1997
589	811484,9696	572221,6297
590	811336,9397	572202,1796
591	811188,0897	572205,4698
592	811068,1096	572226,9396
593	811018,2096	572237,7796
594	811012,1897	572246,9996
595	810996,1696	572271,5096
596	810969,0296	572311,4597
597	810851,1598	572403,6996
598	810847,2597	572406,7497
599	810799,5396	572428,9096
600	810721,9596	572464,9296
601	810740,6697	572372,4796
602	810742,6398	572362,7497
603	810780,0596	572177,8898
604	810783,6497	572167,6596
605	810726,0596	572182,9797
606	810651,3596	572202,8498
607	810622,4496	572210,5396
608	810577,1696	572222,5796
609	810435,8998	572260,1597
610	810413,7703	572371,3459
611	810413,7696	572371,3496
612	810397,7396	572451,8897
613	810336,8297	572446,2596

614	810331,8297	572445,7896
615	810214,8898	572436,3096
616	810192,2496	572566,5497
617	810059,7197	572548,5196
618	810010,2996	572541,7896
619	809981,6497	572537,8896
620	809816,9397	572515,4797
621	809778,6898	572505,6596
622	809836,0196	572212,4996
623	809695,0196	572228,3096
624	809605,2296	572238,3696
625	809583,4604	572240,8098
626	809561,4296	572243,2797
627	809540,5896	572245,6096
628	809578,1896	572052,1996
629	809579,3396	572046,2896
630	809580,9496	572037,9897
631	809575,1096	572036,6096
632	809569,0696	572035,1698
633	809562,9897	572033,7296
634	809556,9996	572032,2997
635	809545,8998	572029,6697
636	809535,5298	572027,1998
637	809529,0097	572025,6596
638	809523,1696	572024,2696
639	809517,5298	572022,9296
640	809511,4896	572021,4998
641	809501,4596	572019,1196
642	809495,1798	572017,6296
643	809475,3297	572012,9096
644	809452,1596	572007,4096
645	809495,8296	571793,1396
646	809496,0398	571788,0840
647	809496,0397	571788,0797
648	809409,9596	571771,1396
649	809351,6996	571760,4397
650	809324,1396	571755,3796
651	809314,5198	571752,4096
652	809227,5896	571737,6497
653	809063,3196	571706,9096
654	809039,3005	571702,4293
655	809014,2798	571697,7597
656	808860,4096	571669,0996
657	808771,2397	571652,4796
658	808763,5596	571689,2097

659	808753,8596	571741,6598
660	808715,4997	571734,7997
661	808694,9596	571731,1296
662	808704,1296	571677,7496
663	808603,1596	571658,2796
664	808546,8696	571647,4196
665	808489,1097	571636,2896
666	808367,2697	571638,0297
667	808357,1297	571683,7196
668	808319,1996	571681,1796
669	808267,6796	571677,8796
670	808185,6296	571672,6296
671	808171,3896	571669,9196
672	808163,0597	571668,3297
673	808150,0197	571665,8497
674	808137,4898	571663,4698
675	808111,9097	571658,5997
676	808087,3596	571653,9196
677	808075,3196	571651,6296
678	808060,6296	571648,8296
679	808049,7298	571646,7596
680	808043,2397	571645,5197
681	808034,6096	571643,8796
682	808025,8096	571642,2096
683	808007,8432	571638,7904
684	808007,8397	571638,7897
685	807989,7096	571635,3396
686	807939,2096	571625,7197
687	807926,4797	571623,2996
688	807880,0897	571614,4696
689	807891,1597	571545,1397
690	807798,2196	571526,0897
691	807717,5296	571509,8296
692	807711,3596	571508,5896
693	807656,9796	571498,9396
694	807635,3996	571610,8496
695	807617,2397	571705,0698
696	807605,8897	571753,3797
697	807605,8865	571753,3788
698	807440,8997	571707,1596
699	807357,9498	571682,8297
700	807210,3896	571545,1796
701	807080,5396	571424,0296
702	806928,9098	571280,0296
703	806871,7998	571225,7996

704	806793,8396	571151,7898
705	806786,1196	571144,4597
706	806716,3997	571078,0996
707	806572,5798	570941,1297
708	806516,1397	570887,3896
709	806561,0397	570835,4798
710	806642,2298	570741,6196
711	806660,0997	570721,1398
712	806676,2096	570702,6597
713	806725,3396	570649,7597
714	806727,3798	570647,5596
715	806778,0296	570691,3596
716	806784,5797	570689,9696
717	806791,1296	570688,5696
718	806802,3196	570686,1896
719	806832,8596	570679,6796
720	806839,1096	570678,3496
721	806845,3796	570677,0197
722	806848,4996	570676,3498
723	806851,6296	570675,6896
724	806859,6396	570673,9796
725	806897,6698	570665,8796
726	806895,4396	570663,8696
727	806889,4196	570658,3996
728	806847,3596	570620,2497
729	806853,0296	570590,7096
730	806854,1298	570585,0197
731	806855,2497	570579,2197
732	806856,3396	570573,5398
733	806861,3196	570568,6197
734	806901,5796	570528,9698
735	806951,5697	570505,5196
736	806906,4197	570463,9998
737	806899,3798	570457,5296
738	806856,8996	570418,4696
739	806957,5896	570337,4196
740	806989,7497	570295,8896
741	807037,4198	570339,6796
742	807038,5196	570340,6796
743	807107,1597	570403,7196
744	807149,8796	570352,3496
745	807194,3597	570392,3396
746	807196,6397	570394,3696
747	807262,4596	570343,9296
748	807286,4996	570325,5096

749	807319,3596	570300,3296
750	807422,1596	570392,1798
751	807434,5398	570378,5796
752	807472,8498	570413,8197
753	807470,9796	570415,8597
754	807427,8896	570462,8498
755	807477,5896	570524,6197
756	807516,2798	570482,3996
757	807570,4796	570423,2496
758	807618,8297	570485,8196
759	807623,7896	570489,2998
760	807633,9596	570478,2398
761	807644,4797	570466,7796
762	807697,0397	570409,5796
763	807826,4896	570268,6796
764	807885,0396	570203,9896
765	807873,2197	570202,0397
766	807815,3797	570177,6197
767	807696,4997	570130,0697
768	807609,7499	570086,3690
769	807629,1997	570043,0596
770	807685,6397	569931,9997
771	807615,8096	569855,2096
772	807603,8697	569823,6397
773	807592,7591	569812,9295
774	807581,2497	569808,5597
775	807524,0997	569793,4797
776	807495,5232	569787,1307
777	807495,5197	569787,1297
778	807464,9597	569866,1097
779	807459,4351	569870,8479
780	807459,4097	569870,8697
781	807322,4897	569824,8297
782	807293,1197	569814,1198
783	807280,4197	569756,1797
784	807271,6897	569712,9197
785	807261,3697	569685,1297
786	807247,0800	569654,5796
787	807247,0781	569654,5761
788	807245,4171	569651,8053
789	807238,7497	569640,6797
790	807222,4724	569623,2224
791	807222,4697	569623,2197
792	807172,4696	569583,1399
793	807172,4668	569583,1376

794	807107,3795	569534,3204
795	807058,7541	569501,5063
796	807026,8128	569479,9512
797	807026,8099	569479,9495
798	807016,2868	569474,5054
799	806992,2897	569462,0897
800	806969,2696	569454,5500
801	806969,2668	569454,5494
802	806963,1436	569453,2978
803	806951,8038	569450,9800
804	806951,7998	569450,9794
805	806947,1875	569450,7974
806	806931,5597	569450,1797
807	806902,4897	569451,3398
808	806896,3697	569451,0597
809	806819,7697	569463,2197
810	806687,8198	569484,1597
811	806663,6697	569484,3197
812	806647,3561	569483,8430
813	806636,2897	569483,5197
814	806612,0796	569481,1400
815	806571,9997	569474,3897
816	806505,7197	569460,4997
817	806485,7715	569456,4331
818	806466,8197	569452,5697
819	806456,1631	569448,9321
820	806449,3597	569446,6097
821	806441,1149	569443,2177
822	806435,8699	569441,0594
823	806435,8660	569441,0574
824	806421,9797	569433,9097
825	806410,0698	569426,3703
826	806312,0397	569348,5797
827	806221,0986	569280,8513
828	806159,6402	569235,0794
829	806124,8158	569206,1665
830	806033,4397	569130,2997
831	805901,2797	569021,9597
832	805901,2760	569021,9566
833	805810,7894	568948,1393
834	805722,2898	568881,0696
835	805722,2853	568881,0661
836	805715,1402	568875,5097
837	805594,4897	568818,7597
838	805488,9197	568770,3397

839	805479,3997	568767,9597
840	805472,2497	568769,1497
841	805465,1097	568773,1197
842	805405,5795	568845,3491
843	805351,6614	568905,7637
844	805316,6797	568944,9597
845	805295,0552	568966,8500
846	805284,1396	568977,8996
847	805284,1353	568977,9034
848	805269,4497	568990,2097
849	805261,0066	568996,5396
850	805251,9897	569003,2997
851	805230,1597	569018,3797
852	805167,4497	569056,8797
853	805111,1840	569090,3207
854	805070,6197	569114,4297
855	804999,5798	569154,5099
856	804999,5755	569154,5124
857	804990,8497	569159,6697
858	804989,8271	569161,3684
859	804988,4597	569163,6397
860	804988,4597	569171,1797
861	804990,9286	569178,1288
862	804992,8297	569183,4797
863	804996,3690	569196,7594
864	804997,5899	569201,3397
865	804996,6012	569206,0977
866	804995,6091	569210,8696
867	804990,8497	569219,9997
868	804969,0199	569246,9798
869	804969,0162	569246,9843
870	804930,1197	569293,4197
871	804905,9097	569323,0297
872	805012,6696	569409,9496
873	804955,5197	569476,6197
874	805000,7662	569524,2457
875	805000,7700	569524,2495
876	805171,0261	569680,2166
877	805171,0297	569680,2197
878	804994,0197	569887,3897
879	804937,2710	569953,1966
880	804936,8297	569953,7084
881	804842,4097	570063,1997
882	804842,4131	570063,2018
883	804889,1598	570093,3402

884	804895,8220	570097,6392
885	804912,3097	570108,2797
886	804921,3168	570111,1716
887	804921,4635	570111,2188
888	804929,4397	570113,7797
889	804929,4359	570113,7812
890	804915,6859	570119,3530
891	804903,7497	570124,1897
892	804860,9197	570134,5897
893	804839,9567	570138,9536
894	804816,8697	570143,7597
895	804799,5450	570149,3681
896	804775,2597	570157,2297
897	804748,4400	570167,0463
898	804748,4127	570167,0563
899	804731,8197	570173,1297
900	804701,2291	570182,3099
901	804671,7097	570185,3097
902	804651,2400	570187,2097
903	804634,5792	570189,5899
904	804613,6297	570198,6397
905	804592,2098	570214,8198
906	804592,2062	570214,8226
907	804580,7799	570223,8692
908	804568,3997	570230,5297
909	804563,6401	570231,9602
910	804550,7897	570221,9597
911	804543,5591	570225,1973
912	804532,6997	570230,0597
913	804532,6969	570230,0567
914	804515,0797	570208,6297
915	804472,2297	570241,4798
916	804462,2396	570234,8199
917	804435,0997	570251,0097
918	804421,2897	570237,1997
919	804415,0776	570227,7689
920	804407,4897	570216,2497
921	804407,4864	570216,2515
922	804367,3897	570241,2897
923	804312,1097	570286,0404
924	804210,4897	570366,0697
925	804157,4499	570408,0492
926	804137,3098	570423,9892
927	804062,5497	570484,0097
928	804049,6053	570495,0709

929	804049,5604	570495,1093
930	804029,8997	570511,9097
931	804020,9935	570521,8127
932	804020,4297	570522,4397
933	804020,4268	570522,4444
934	804018,0616	570526,6262
935	804013,5797	570534,5497
936	804008,8397	570558,7697
937	803992,3869	570561,3324
938	803985,1498	570562,4593
939	803975,2016	570562,9435
940	803963,5597	570563,5097
941	803958,5826	570566,2091
942	803950,9297	570570,3597
943	803936,0028	570581,6980
944	803935,8898	570581,7839
945	803924,5997	570590,3597
946	803919,8597	570602,4697
947	803909,8460	570610,2001
948	803901,4397	570616,6897
949	803846,6794	570658,8095
950	803796,6600	570800,4395
951	803789,2897	570823,6097
952	803780,7563	570830,6753
953	803780,7310	570830,6963
954	803770,8597	570838,8697
955	803760,6983	570836,4665
956	803750,8597	570834,1397
957	803729,2699	570861,5100
958	803701,3597	570859,9298
959	803682,9397	570861,5098
960	803671,4986	570863,6104
961	803651,3497	570867,3098
962	803634,5717	570871,9740
963	803625,8097	570874,4098
964	803616,8679	570878,3680
965	803612,1199	570880,4693
966	803598,9592	570887,0497
967	803573,4225	570890,9990
968	803573,4197	570890,9996
969	803559,2097	570894,9498
970	803554,4694	570908,8997
971	803542,0997	570917,8498
972	803515,5097	570930,7498
973	803488,6597	570941,0198

974	803475,4169	570943,6932
975	803475,4032	570943,6960
976	803465,2297	570945,7498
977	803425,2101	570953,3896
978	803404,6797	570955,7598
979	803390,3179	570956,3325
980	803378,3503	570956,8102
981	803343,3396	570953,6504
982	803320,4395	570947,8607
983	803320,4361	570947,8603
984	803235,1426	570954,1793
985	803235,1398	570954,1798
986	803170,6500	570982,0802
987	803170,6449	570982,0820
988	803166,4332	570983,3991
989	803166,4299	570983,4000
990	803164,4321	570983,7667
991	803150,6398	570986,2998
992	803131,6798	570985,5098
993	803124,3131	570983,4005
994	803124,3101	570983,3995
995	803117,7298	570979,1898
996	803113,0296	570938,4845
997	803109,3093	570906,2699
998	803101,1498	570907,3197
999	803101,1467	570907,3199
1000	803052,7098	570911,0098
1001	802998,4257	570920,6554
1002	802998,0600	570920,7204
1003	802981,6299	570923,6401
1004	802958,4598	570810,9698
1005	802958,4636	570810,9688
1006	802988,9999	570802,0194
1007	802978,4702	570728,3093
1008	803022,1701	570682,5003
1009	803100,0899	570511,9098
1010	803064,8201	570472,4296
1011	803064,8173	570472,4266
1012	803017,9598	570421,3598
1013	802829,4698	570197,5898
1014	802754,1798	570102,8196
1015	802785,7699	570086,4992
1016	802814,7298	570061,2298
1017	802814,7272	570061,2252
1018	802799,9898	570037,5298

1019	802795,1339	570028,5220
1020	802792,6098	570023,8398
1021	802797,9529	570012,7844
1022	802799,9896	570008,5697
1023	802803,5749	570003,7882
1024	802815,7798	569987,5098
1025	802828,4082	569975,6292
1026	802833,6798	569970,6698
1027	802850,5299	569964,3493
1028	802864,2197	569966,9799
1029	802873,8493	569965,1299
1030	802876,7266	569951,9242
1031	802881,5898	569929,5998
1032	802881,5939	569929,5993
1033	802904,2298	569928,0197
1034	802906,3398	569948,5503
1035	802909,6994	569951,3819
1036	802916,3398	569956,9798
1037	802916,3436	569956,9768
1038	802943,1998	569935,9198
1039	802943,1954	569935,9162
1040	802929,9399	569924,5498
1041	802917,6998	569913,0098
1042	802903,9098	569901,7498
1043	802902,5698	569900,6598
1044	802897,4298	569896,4698
1045	802895,2198	569894,6698
1046	802796,4798	569814,0998
1047	802798,1099	569801,0204
1048	802801,5613	569799,2329
1049	802801,5911	569799,2174
1050	802808,8298	569795,4698
1051	802819,7784	569789,6403
1052	802827,4798	569785,5398
1053	802851,2903	569773,6393
1054	802883,0403	569759,3500
1055	802940,9898	569733,5498
1056	802964,7955	569726,0112
1057	802964,7998	569726,0098
1058	802920,8052	569693,7186
1059	802920,6670	569693,6172
1060	802858,8298	569648,2298
1061	802792,9502	569600,6000
1062	802727,8598	569551,3898
1063	802712,4107	569540,3250

1064	802692,9398	569526,3798
1065	802669,8800	569507,3097
1066	802651,2701	569487,4300
1067	802633,9298	569459,0898
1068	802603,4798	569403,6899
1069	802603,4782	569403,6870
1070	802548,4998	569304,7198
1071	802460,0997	569139,7694
1072	802373,8194	568980,7400
1073	802333,9173	568904,2481
1074	802287,1098	568814,5198
1075	802209,2898	568667,3398
1076	802102,7096	568466,8599
1077	802001,6298	568279,0698
1078	801771,4598	567865,5598
1079	801688,5841	567707,9116
1080	801688,1419	567707,0704
1081	801615,0798	567568,0898
1082	801517,6757	567385,9102
1083	801448,7098	567256,9198
1084	801252,8500	566890,4798
1085	801252,8478	566890,4759
1086	801208,3673	566807,5075
1087	801204,8148	566800,8812
1088	801071,4398	566552,0998
1089	800921,1498	566279,7297
1090	800585,2396	565648,4496
1091	800508,8998	565512,6098
1092	800330,4113	565173,0135
1093	800330,4095	565173,0100
1094	800145,0810	564828,1526
1095	800145,0796	564828,1500
1096	800050,7763	564654,1526
1097	799876,5598	564332,7098
1098	799614,3598	563848,3298
1099	799536,4046	563873,1769
1100	799493,7898	563886,7598
1101	799281,6103	563938,3595
1102	799278,8798	563920,0098
1103	799252,7282	563915,9446
1104	799217,3798	563910,4498
1105	799192,1398	563917,9298
1106	799145,2498	563913,6098
1107	799145,2497	563913,6128
1108	799143,1400	563976,2667

1109	799143,1396	563976,2698
1110	799138,6198	563988,0898
1111	799060,5098	563987,6398
1112	798963,2824	563977,6399
1113	798931,7798	563974,3998
1114	798887,3799	564022,3599
1115	798576,3498	564204,2598
1116	798466,7903	564223,2198
1117	798469,1698	564286,4598
1118	798470,4231	564315,2288
1119	798471,8498	564347,9798
1120	798458,1598	564388,5198
1121	798458,1564	564388,5214
1122	798446,5727	564394,8384
1123	798446,5698	564394,8396
1124	798386,5498	564400,0998
1125	798333,6479	564404,7823
1126	798309,1598	564406,9498
1127	798249,6598	564416,4298
1128	798225,4400	564423,2699
1129	798202,7998	564439,0698
1130	798099,6098	564509,0898
1131	798014,8398	564567,0098
1132	797987,9898	564579,1198
1133	797977,3467	564587,4755
1134	797977,2924	564587,5182
1135	797973,2398	564590,6998
1136	797961,6598	564604,9098
1137	797952,1798	564612,8098
1138	797892,1598	564650,1898
1139	797797,3903	564714,4293
1140	797729,9995	564764,9704
1141	797611,0094	564857,1100
1142	797437,2602	564988,2100
1143	797410,4097	565226,7193
1144	797393,0398	565359,3998
1145	797377,7698	565526,2998
1146	797366,7098	565714,7895
1147	797362,7498	565744,7798
1148	797343,0198	565821,1398
1149	797262,4615	566042,2751
1150	797262,4598	566042,2798
1151	797201,3898	566201,2798
1152	797183,8458	566247,9564
1153	797152,9598	566330,1298

1154	797147,6798	566346,5998
1155	797145,3418	566364,9927
1156	797143,9998	566375,5498
1157	797139,7898	566416,0898
1158	797112,4098	566803,5998
1159	797113,9898	566825,7198
1160	797118,1996	566847,8296
1161	797219,2894	567251,6596
1162	797235,2902	567314,6674
1163	797244,5598	567351,1695
1164	797232,4502	567380,6507
1165	797200,3298	567639,1698
1166	797195,3466	567662,7178
1167	797190,8598	567683,9198
1168	797185,2195	567702,3687
1169	797179,2698	567721,8298
1170	797173,1763	567736,1251
1171	797173,1182	567736,2614
1172	797164,0098	567757,6298
1173	797068,7096	567969,8097
1174	797068,7083	567969,8128
1175	796980,4003	568180,9494
1176	796924,4498	568304,6698
1177	796855,2098	568444,8698
1178	796846,6995	568459,2158
1179	796831,2498	568485,2598
1180	796800,1898	568522,6398
1181	796743,8526	568583,7174
1182	796743,8501	568583,7201
1183	796569,5799	568769,0495
1184	796473,2298	568862,2398
1185	796392,6698	568785,8998
1186	796308,9598	568709,0298
1187	796219,4498	568641,1098
1188	796158,8356	568603,1445
1189	796115,2098	568575,8198
1190	796044,6532	568530,5417
1191	796044,6500	568530,5396
1192	795907,7598	568440,5098
1193	795860,3801	568406,2895
1194	795860,3765	568406,2862
1195	795831,4196	568376,8003
1196	795816,5209	568358,3819
1197	795802,4602	568340,9996
1198	795784,4588	568318,7465

1199	795756,3593	568284,0102
1200	795635,7092	568145,8995
1201	795508,7092	568025,2496
1202	795378,1000	567922,4297
1203	795378,0974	567922,4275
1204	795317,0198	567871,3598
1205	795294,3798	567851,8798
1206	795276,7232	567842,0640
1207	795270,6900	567838,7105
1208	795243,8395	567825,5498
1209	795178,0298	567801,3298
1210	795092,2098	567772,3698
1211	795000,8288	567739,0835
1212	794999,8936	567738,7428
1213	794950,5798	567720,7798
1214	794936,9141	567715,6731
1215	794906,8798	567704,4498
1216	794882,1297	567691,2902
1217	794862,5999	567677,5898
1218	794862,5949	567677,5856
1219	794859,8490	567675,2161
1220	794832,1098	567651,2798
1221	794594,1300	567418,5601
1222	794507,2098	567318,1598
1223	794471,9802	567277,4592
1224	794430,1418	567222,0347
1225	794354,5998	567121,9598
1226	794333,9600	567099,7397
1227	794005,3499	566902,8897
1228	794005,3445	566902,8865
1229	793752,9298	566752,0698
1230	793712,7610	566728,7742
1231	793673,5598	566706,0398
1232	793648,9814	566693,4159
1233	793614,8198	566675,8698
1234	793570,3698	566659,9995
1235	793484,6498	566607,6098
1236	793431,3895	566574,9478
1237	793431,1008	566574,7707
1238	793365,5798	566534,5898
1239	793273,5093	566482,1995
1240	793211,5998	566442,5098
1241	793132,2198	566379,0101
1242	792790,9098	566653,6498
1243	792768,6804	566666,3493

1244	792727,4093	566677,4601
1245	792276,5598	566750,4898
1246	792068,5998	566788,5898
1247	791768,5593	566836,2101
1248	791554,2499	566871,1398
1249	791482,8099	566883,8398
1250	791424,0699	566906,0601
1251	791392,3200	566888,5995
1252	791322,4699	566847,3198
1253	791273,2599	566821,9198
1254	791235,1593	566798,1102
1255	791087,5200	566685,3995
1256	790855,7499	566518,7098
1257	790565,2305	566290,1102
1258	790647,7806	566163,1101
1259	790653,5660	566147,6884
1260	790657,3094	566137,7101
1261	790657,3099	566110,7198
1262	790644,6096	566071,0399
1263	790644,6083	566071,0358
1264	790610,8402	565972,0904
1265	790610,3714	565970,7168
1266	790508,0799	565670,9898
1267	790344,5699	565242,3601
1268	790325,5200	565210,6102
1269	790236,6199	565139,1698
1270	790220,3287	565164,4250
1271	790204,8699	565188,3898
1272	790157,2499	565255,0598
1273	790128,6699	565277,2898
1274	790100,0999	565293,1598
1275	790066,7599	565321,7398
1276	790046,1199	565340,7898
1277	789982,6199	565415,3995
1278	789950,8699	565439,2101
1279	789915,9499	565451,9097
1280	789915,9448	565451,9110
1281	789823,8701	565472,5497
1282	789873,0805	565637,6495
1283	789893,2471	565718,9579
1284	789922,2999	565836,0898
1285	789918,7758	565848,9893
1286	789918,7523	565849,0755
1287	789917,5305	565853,5495
1288	789912,1544	565869,1445

1289	789901,6599	565899,5898
1290	789861,9699	566017,0602
1291	789847,6803	566069,4490
1292	789775,1846	566066,9341
1293	789573,0499	566059,9198
1294	789484,1499	566066,2698
1295	789457,0230	566071,3588
1296	789433,3499	566075,7998
1297	789322,2199	566109,1398
1298	789204,7499	566139,2998
1299	789079,3327	566177,3989
1300	789079,3299	566177,3997
1301	788979,3199	566204,3898
1302	788941,2199	566210,7398
1303	788900,7578	566208,3557
1304	788887,2499	566207,5602
1305	788887,2450	566207,5597
1306	788778,1985	566193,6628
1307	788776,6127	566193,4607
1308	788563,3999	566166,2898
1309	788563,3999	566531,4101
1310	788668,1700	566532,9995
1311	788676,1094	566486,9601
1312	788707,8599	566479,0198
1313	788745,9593	566486,9601
1314	788766,5999	566506,0098
1315	788776,8898	566511,6262
1316	788784,0599	566515,5398
1317	788803,1094	566513,9494
1318	788830,0999	566525,0598
1319	788828,5093	566723,4995
1320	788822,1593	566904,4699
1321	788779,2999	566906,0600
1322	788772,9499	566929,8698
1323	788766,5999	567039,4098
1324	788775,6993	567166,8708
1325	788780,8799	567239,4398
1326	788776,2726	567319,3409
1327	788776,1717	567321,0906
1328	788776,1201	567321,9859
1329	788776,1199	567321,9898
1330	788758,6599	567358,4998
1331	788738,0199	567385,4898
1332	788711,0299	567398,1898
1333	788672,9306	567402,9496

1334	788634,8305	567420,4101
1335	788609,4305	567445,8101
1336	788584,0299	567482,3198
1337	788566,5706	567514,0702
1338	788566,5693	567514,0735
1339	788522,1205	567709,3362
1340	788522,1199	567709,3398
1341	788506,2493	567729,9700
1342	788477,6699	567736,3198
1343	788464,1694	567731,8234
1344	788453,8599	567728,3898
1345	788445,9920	567724,1509
1346	788433,2199	567717,2698
1347	788414,8800	567719,5659
1348	788395,1199	567722,0398
1349	788373,8932	567731,5512
1350	788349,0799	567742,6698
1351	788315,7499	567755,3698
1352	788257,0093	567756,9602
1353	788179,2199	567761,7198
1354	788147,4699	567768,0698
1355	788135,1623	567776,2783
1356	788123,6599	567783,9498
1357	788098,2593	567814,1101
1358	788079,2099	567845,8598
1359	788053,8099	567887,1398
1360	788028,4099	567926,8198
1361	788028,4077	567926,8237
1362	788006,1805	567966,5101
1363	787980,7799	567977,6198
1364	787958,5599	567983,9698
1365	787958,5577	567983,9734
1366	787944,2699	568007,7898
1367	787940,2013	568019,0872
1368	787940,1610	568019,1993
1369	787929,9799	568047,4698
1370	787928,2947	568065,1938
1371	787926,8094	568080,8102
1372	787917,2829	568090,3365
1373	787917,2799	568090,3398
1374	787906,1700	568095,0995
1375	787895,0598	568117,3198
1376	787895,0569	568117,3227
1377	787877,5999	568131,6098
1378	787877,5950	568131,6112

1379	787839,4999	568142,7198
1380	787800,1299	568148,0913
1381	787769,6499	568152,2498
1382	787723,6099	568160,1898
1383	787679,1599	568179,2398
1384	787622,0093	568183,9996
1385	787496,5999	568182,4101
1386	787496,5948	568182,4101
1387	787414,0499	568182,4101
1388	787414,0451	568182,4110
1389	787377,5299	568191,9398
1390	787323,5599	568223,6898
1391	787279,1094	568239,5601
1392	787236,2500	568245,9099
1393	787236,2450	568245,9117
1394	787172,7499	568272,8998
1395	787126,7099	568306,2398
1396	787088,6093	568328,4600
1397	787045,7499	568337,9898
1398	787015,1091	568335,6294
1399	786983,8299	568333,2198
1400	786926,6799	568320,5198
1401	786899,6949	568310,2048
1402	786872,7099	568299,8898
1403	786852,0699	568293,5398
1404	786836,2836	568294,3668
1405	786821,9099	568295,1198
1406	786794,9199	568301,4698
1407	786740,9499	568301,4698
1408	786696,4999	568295,1198
1409	786652,0499	568284,0098
1410	786566,3199	568276,0698
1411	786490,1200	568253,8495
1412	786456,7807	568233,2100
1413	786453,3359	568228,7307
1414	786440,9099	568212,5698
1415	786423,4499	568147,4898
1416	786423,4455	568147,4854
1417	786419,9597	568143,6839
1418	786405,9799	568128,4398
1419	786388,5199	568122,0898
1420	786367,8799	568128,4398
1421	786346,2432	568139,2555
1422	786326,6099	568149,0698
1423	786307,5599	568149,0698

1424	786302,7949	568145,1048
1425	786298,0299	568141,1398
1426	786292,7515	568125,2935
1427	786288,5099	568112,5598
1428	786267,8707	568053,8230
1429	786267,8699	568053,8198
1430	786251,9999	568036,3598
1431	786225,0093	568025,2496
1432	786161,5099	568014,1398
1433	786082,1304	568006,1995
1434	785988,4700	567987,1495
1435	785936,0799	567971,2698
1436	785912,7125	567961,3414
1437	785872,5799	567944,2898
1438	785820,1998	567917,3001
1439	785820,1955	567917,2975
1440	785788,2861	567896,2328
1441	785748,3802	567869,8893
1442	785720,8799	567852,0598
1443	785697,3199	567840,2798
1444	785687,7581	567835,7322
1445	785678,8849	567831,5126
1446	785678,8798	567831,5100
1447	785669,8199	567825,7698
1448	785658,9404	567817,0099
1449	785646,5535	567804,9234
1450	785646,5499	567804,9198
1451	785608,1796	567820,0302
1452	785590,3503	567826,6796
1453	785575,5499	567828,7898
1454	785567,6898	567828,4903
1455	785562,7288	567828,2162
1456	785556,8099	567827,8898
1457	785541,4003	567825,1694
1458	785535,2098	567823,0200
1459	785526,5999	567820,0298
1460	785504,5394	567808,8503
1461	785496,0605	567803,7234
1462	785495,9654	567803,6659
1463	785480,0599	567794,0498
1464	785454,6799	567778,6398
1465	785438,2950	567766,6086
1466	785421,7499	567754,4598
1467	785401,9545	567741,8484
1468	785394,2498	567736,9392

1469	785372,4899	567724,5498
1470	785339,8600	567710,6497
1471	785315,9898	567701,2804
1472	785304,8217	567697,2106
1473	785304,7627	567697,1891
1474	785286,9799	567690,7098
1475	785265,8302	567681,3398
1476	785254,9528	567673,1817
1477	785254,9502	567673,1796
1478	785250,7452	567668,7628
1479	785242,8699	567660,4898
1480	785235,4144	567655,6303
1481	785228,9699	567651,4298
1482	785222,9199	567651,4298
1483	785212,6501	567654,7498
1484	785199,6599	567661,0998
1485	785191,2000	567660,1895
1486	785191,1971	567660,1883
1487	785181,2300	567654,4498
1488	785181,2260	567654,4474
1489	785161,5899	567642,6598
1490	785146,4793	567636,6199
1491	785122,1360	567629,3626
1492	785120,8041	567628,9655
1493	785031,9599	567602,4798
1494	784991,6972	567593,7775
1495	784983,0096	567591,9000
1496	784979,4344	567591,4535
1497	784979,3241	567591,4397
1498	784968,5099	567590,0898
1499	784952,4900	567590,0892
1500	784913,2099	567594,0198
1501	784899,7041	567595,3659
1502	784886,0199	567596,7298
1503	784842,5038	567603,0794
1504	784842,5000	567603,0800
1505	784837,2202	567604,0670
1506	784815,0099	567608,2198
1507	784751,8599	567613,6598
1508	784729,0803	567616,2341
1509	784728,9872	567616,2446
1510	784703,8099	567619,0898
1511	784681,6844	567618,4389
1512	784681,6390	567618,4376
1513	784663,0199	567617,8898

1514	784627,9699	567622,1198
1515	784590,5005	567630,8796
1516	784557,5699	567639,3398
1517	784557,5667	567639,3390
1518	784549,4099	567637,2198
1519	784544,8799	567631,1798
1520	784539,4397	567622,1200
1521	784535,8108	567609,1231
1522	784535,8101	567609,1198
1523	784535,5093	567601,2694
1524	784520,9141	567606,1320
1525	784503,7799	567611,8398
1526	784463,2899	567632,9898
1527	784439,7199	567645,6798
1528	784429,4500	567653,2396
1529	784424,3100	567657,4698
1530	784416,1599	567659,5798
1531	784410,7221	567658,9450
1532	784405,8799	567658,3798
1533	784395,9100	567655,9594
1534	784390,4703	567657,4696
1535	784382,9199	567661,3998
1536	784372,9499	567666,2298
1537	784372,9463	567666,2303
1538	784355,1199	567668,3498
1539	784320,3699	567668,3498
1540	784278,0694	567665,9296
1541	784265,3799	567662,2998
1542	784262,5745	567659,2208
1543	784259,3299	567655,6598
1544	784245,4299	567635,1098
1545	784234,8597	567618,1896
1546	784235,0501	567616,9438
1547	784235,4599	567614,2598
1548	784240,2972	567611,8417
1549	784240,3001	567611,8401
1550	784246,3399	567607,9098
1551	784252,0416	567607,2235
1552	784256,3099	567606,7098
1553	784265,3773	567600,3614
1554	784265,3799	567600,3598
1555	784241,2038	567589,1814
1556	784241,1999	567589,1798
1557	784238,1606	567595,6258
1558	784236,0699	567600,0598

1559	784208,2697	567606,7099
1560	784212,4997	567640,8499
1561	784210,3801	567649,9192
1562	784202,5294	567655,0501
1563	784187,4199	567657,7702
1564	784172,9199	567658,0698
1565	784160,6792	567656,6692
1566	784160,5451	567656,6538
1567	784154,4799	567655,9598
1568	784130,6131	567650,5202
1569	784130,6100	567650,5195
1570	784110,0526	567646,2015
1571	784039,9699	567631,4798
1572	783996,7005	567621,6684
1573	783974,6999	567616,6798
1574	783953,2499	567612,7499
1575	783953,2452	567612,7491
1576	783952,8285	567612,6826
1577	783924,8399	567608,2198
1578	783907,0099	567602,7798
1579	783895,8350	567595,2235
1580	783895,8298	567595,2201
1581	783877,1002	567583,1393
1582	783868,9399	567581,6298
1583	783861,9906	567581,9297
1584	783843,2597	567589,1801
1585	783823,6195	567597,3396
1586	783793,3999	567605,1998
1587	783788,2698	567607,3096
1588	783786,1501	567612,7497
1589	783782,5199	567617,2798
1590	783777,7941	567618,7213
1591	783775,5699	567619,3998
1592	783768,9299	567619,3998
1593	783768,9270	567619,3971
1594	783758,9599	567610,6298
1595	783746,8698	567601,8702
1596	783738,7099	567596,4298
1597	783734,1799	567593,7098
1598	783729,3399	567595,2198
1599	783722,8637	567599,4769
1600	783719,6799	567601,5698
1601	783717,5138	567602,0737
1602	783710,6099	567603,6798
1603	783703,9599	567603,6798

1604	783701,2430	567601,8717
1605	783701,2399	567601,8698
1606	783698,2199	567597,0398
1607	783692,4801	567593,4101
1608	783681,9099	567584,9498
1609	783679,7902	567581,0204
1610	783679,8869	567580,1185
1611	783680,6999	567572,5598
1612	783682,3916	567569,7879
1613	783687,3399	567561,6798
1614	783690,8246	567557,1042
1615	783693,0899	567554,1298
1616	783694,5923	567550,1105
1617	783695,7999	567546,8798
1618	783699,4295	567526,6333
1619	783699,4301	567526,6299
1620	783700,9383	567518,0365
1621	783708,4999	567474,9598
1622	783717,5599	567439,3096
1623	783721,4894	567424,2001
1624	783723,3002	567410,3002
1625	783722,3899	567403,9598
1626	783714,8401	567387,6398
1627	783709,0998	567375,2501
1628	783703,9623	567371,0214
1629	783703,9600	567371,0197
1630	783681,3001	567358,0294
1631	783668,9099	567350,7798
1632	783663,2345	567346,6471
1633	783658,9399	567343,5198
1634	783615,1299	567306,3599
1635	783615,1276	567306,3582
1636	783596,6999	567292,7598
1637	783575,8499	567279,1598
1638	783560,4400	567271,3098
1639	783560,4363	567271,3082
1640	783531,4299	567259,5198
1641	783515,4147	567253,7819
1642	783515,4099	567253,7801
1643	783485,7999	567241,9998
1644	783458,6095	567229,3093
1645	783429,8999	567214,7998
1646	783411,1697	567206,0401
1647	783385,4898	567196,0701
1648	783385,4855	567196,0687

1649	783383,4234	567195,3823
1650	783375,5099	567192,7498
1651	783368,0684	567190,2077
1652	783362,2199	567188,2098
1653	783349,5299	567186,6998
1654	783334,7199	567188,2098
1655	783320,7771	567190,8954
1656	783311,1499	567192,7498
1657	783284,8700	567199,0900
1658	783284,8656	567199,0908
1659	783271,2699	567201,2098
1660	783263,4106	567200,2999
1661	783254,9499	567198,4898
1662	783248,9373	567198,8516
1663	783248,8275	567198,8583
1664	783244,9801	567199,0903
1665	783230,4799	567199,3898
1666	783219,5999	567197,8798
1667	783209,0199	567195,1598
1668	783199,6599	567195,1598
1669	783189,8681	567195,9568
1670	783188,4799	567196,0697
1671	783188,4769	567196,0702
1672	783184,2145	567196,8382
1673	783170,0499	567199,3898
1674	783155,8620	567202,2064
1675	783133,4799	567206,6498
1676	783105,9917	567213,1231
1677	783105,9605	567213,1305
1678	783080,9099	567219,0298
1679	783057,9136	567223,7298
1680	783037,9999	567227,7998
1681	783012,0334	567232,5352
1682	783011,6659	567232,6023
1683	782996,5999	567235,3498
1684	782962,4600	567241,0903
1685	782948,8599	567242,8998
1686	782937,6834	567243,5095
1687	782937,6799	567243,5096
1688	782924,3899	567243,2098
1689	782916,8276	567242,4379
1690	782906,5599	567241,3898
1691	782895,0796	567240,7897
1692	782887,5248	567241,9988
1693	782887,5199	567241,9998

1694	782878,7625	567244,7186
1695	782878,7598	567244,7196
1696	782866,9799	567250,1598
1697	782855,4999	567257,4098
1698	782847,3399	567263,4498
1699	782847,3369	567263,4513
1700	782840,3899	567266,7798
1701	782833,1399	567268,5898
1702	782823,1599	567269,7998
1703	782819,3431	567270,5807
1704	782819,3346	567270,5824
1705	782811,3799	567272,2098
1706	782796,2699	567274,9298
1707	782786,3002	567277,0495
1708	782773,3095	567281,2797
1709	782765,1498	567283,9995
1710	782754,2699	567287,6198
1711	782741,8831	567289,7394
1712	782741,8799	567289,7399
1713	782728,2899	567291,5498
1714	782706,5299	567294,5698
1715	782679,0299	567300,0098
1716	782657,2795	567305,4504
1717	782648,7799	567307,3404
1718	782630,0799	567311,4998
1719	782607,0250	567315,8873
1720	782604,7006	567316,3298
1721	782585,6700	567320,8601
1722	782585,6659	567320,8611
1723	782504,0799	567338,0898
1724	782441,5399	567352,2898
1725	782417,8238	567356,4711
1726	782405,5796	567358,6304
1727	782316,1397	567374,9496
1728	782310,7000	567376,1593
1729	782307,9802	567375,2501
1730	782303,7501	567372,2297
1731	782296,7999	567367,0898
1732	782294,6536	567365,9214
1733	782290,1499	567363,4698
1734	782277,4625	567357,1211
1735	782277,4599	567357,1198
1736	782253,8899	567343,8298
1737	782238,3055	567334,2898
1738	782228,2099	567328,1098

1739	782212,0301	567318,0213
1740	782211,9520	567317,9726
1741	782197,6899	567309,0798
1742	782173,5197	567295,1794
1743	782135,7499	567274,9298
1744	782090,1206	567249,2499
1745	782080,7573	567244,5672
1746	782054,4699	567231,4198
1747	782035,4299	567221,7498
1748	782018,2097	567214,1997
1749	782004,3099	567206,6498
1750	781995,2451	567200,9035
1751	781995,2399	567200,8999
1752	781989,5031	567196,3722
1753	781989,5000	567196,3698
1754	781988,4163	567195,5024
1755	781977,4199	567186,6998
1756	781969,8855	567182,3241
1757	781969,8117	567182,2812
1758	781964,4199	567179,1498
1759	781884,6499	567136,8498
1760	781872,8698	567130,1996
1761	781816,6693	567096,9602
1762	781790,4791	567081,6433
1763	781768,6199	567068,8598
1764	781753,4234	567060,7662
1765	781698,8299	567031,6898
1766	781528,1044	566941,9524
1767	781528,0999	566941,9500
1768	781465,5599	566907,8099
1769	781465,5572	566907,8083
1770	781462,5033	566906,1120
1771	781432,9199	566889,6798
1772	781403,6143	566874,8723
1773	781403,6099	566874,8700
1774	781379,4399	566860,9698
1775	781359,4996	566848,8892
1776	781327,4699	566829,8501
1777	781269,1499	566789,9698
1778	781243,4699	566773,0498
1779	781220,8099	566761,8698
1780	781192,3999	566746,7598
1781	781154,6299	566728,6298
1782	781109,7357	566705,5670
1783	781076,9799	566688,7398

1784	781018,7337	566656,2269
1785	780952,4899	566619,2498
1786	780920,7603	566604,4397
1787	780939,1902	566563,3499
1788	780939,1925	566563,3450
1789	781000,2289	566438,5527
1790	781000,2302	566438,5500
1791	781064,8904	566317,9902
1792	781138,0925	566197,0916
1793	781205,3999	566085,9298
1794	781306,0199	565913,6998
1795	781372,1898	565803,4102
1796	781455,8882	565651,1227
1797	781455,8898	565651,1198
1798	781494,5599	565574,9796
1799	781488,5199	565576,1898
1800	781404,2195	565570,7493
1801	781254,3499	565559,2698
1802	781237,1584	565557,8907
1803	781216,5799	565556,2398
1804	781206,9431	565556,4046
1805	781198,4499	565556,5498
1806	781192,3999	565555,0398
1807	781187,5697	565551,4097
1808	781179,4099	565543,5498
1809	781168,8399	565535,0898
1810	781160,6799	565524,8198
1811	781151,2807	565512,5729
1812	781151,2474	565512,5296
1813	781133,7799	565489,7698
1814	781126,2301	565478,8901
1815	781119,5799	565400,0298
1816	781108,1003	565258,6198
1817	781108,0997	565258,6163
1818	781106,8906	565253,4797
1819	781092,7822	565240,4440
1820	781075,1699	565224,1698
1821	781064,5899	565216,3098
1822	781060,2971	565214,9477
1823	781057,9404	565214,1995
1824	781053,4099	565214,8005
1825	781047,0646	565216,9181
1826	781047,0600	565216,9199
1827	781041,0203	565220,2403
1828	780902,3299	565315,7198

1829	780825,5802	565368,2999
1830	780817,1201	565374,9494
1831	780816,2099	565377,0598
1832	780815,6098	565379,4799
1833	780809,8696	565461,0598
1834	780809,8694	565461,0637
1835	780802,0098	565586,7601
1836	780730,4000	565547,1797
1837	780608,0299	565483,4198
1838	780550,3290	565453,7331
1839	780525,2328	565440,8206
1840	780525,2299	565440,8198
1841	780524,2924	565445,5231
1842	780522,8199	565452,9098
1843	780511,6399	565530,8598
1844	780507,0006	565570,6613
1845	780502,8699	565606,0998
1846	780488,9699	565702,7898
1847	780484,7399	565734,5198
1848	780481,7205	565742,9797
1849	780480,8951	565745,8733
1850	780479,9096	565749,3298
1851	780474,1699	565836,3498
1852	780473,3422	565855,6953
1853	780472,0499	565885,8998
1854	780448,3166	565886,5580
1855	780395,6099	565888,0198
1856	780299,2199	565892,2498
1857	780257,9813	565894,9465
1858	780248,4539	565895,5697
1859	780248,4499	565895,5700
1860	780155,6902	565898,2899
1861	780109,7599	565900,7098
1862	780084,0186	565901,8059
1863	780060,2099	565902,8198
1864	780051,3373	565903,0832
1865	780039,6599	565903,4298
1866	780023,9496	565904,0301
1867	780001,5897	565904,9393
1868	779980,7399	565903,4298
1869	779948,4096	565902,2194
1870	779928,1656	565900,7913
1871	779879,8199	565897,3798
1872	779854,5646	565895,5596
1873	779854,5528	565895,5587

1874	779825,4299	565893,4598
1875	779768,0199	565889,5298
1876	779665,2839	565882,8801
1877	779665,2799	565882,8798
1878	779660,2391	565882,4830
1879	779584,6099	565876,5298
1880	779559,9265	565875,0037
1881	779545,6299	565874,1198
1882	779530,8199	565873,8198
1883	779514,1999	565872,9098
1884	779494,5632	565871,7000
1885	779494,5599	565871,6998
1886	779453,4699	565868,3798
1887	779345,9451	565861,9456
1888	779236,2199	565855,3798
1889	779133,1797	565849,3399
1890	779075,7699	565847,2298
1891	779034,6799	565844,8098
1892	779017,5155	565843,6128
1893	778986,9299	565841,4798
1894	778970,2198	565840,2791
1895	778953,3899	565839,0698
1896	778939,7999	565837,5598
1897	778936,0618	565836,4353
1898	778933,7537	565835,7415
1899	778933,7498	565835,7401
1900	778928,3138	565832,7217
1901	778928,3099	565832,7198
1902	778928,9196	565810,0596
1903	778929,2199	565796,7640
1904	778929,2199	565796,7598
1905	778927,7100	565790,7201
1906	778924,6895	565787,6998
1907	778855,1903	565784,9798
1908	778854,0024	565784,9381
1909	778820,7499	565783,7704
1910	778820,7499	565800,9898
1911	778820,7499	565814,8898
1912	778819,4886	565843,1655
1913	778818,9299	565855,6898
1914	778812,8897	565927,9004
1915	778808,3599	565953,8898
1916	778804,7306	565970,5065
1917	778804,7298	565970,5098
1918	778798,9898	565990,4496

1919	778794,1599	566004,3498
1920	778790,2142	566014,7911
1921	778790,1804	566014,8808
1922	778788,1099	566020,3598
1923	778780,4967	566047,2394
1924	778777,8396	566056,6204
1925	778769,6807	566089,2559
1926	778769,6799	566089,2598
1927	778768,2559	566090,5215
1928	778768,2397	566090,5359
1929	778766,9599	566091,6698
1930	778764,8193	566092,6611
1931	778763,0299	566093,4898
1932	778758,2806	566094,1335
1933	778756,3899	566094,3898
1934	778750,1944	566094,6257
1935	778740,3699	566094,9998
1936	778719,3552	566095,4583
1937	778712,8737	566095,5999
1938	778712,8699	566095,6001
1939	778647,0029	566095,6001
1940	778646,9999	566095,5998
1941	778645,4905	566141,8302
1942	778613,1599	566142,1298
1943	778578,4105	566141,5297
1944	778553,6399	566142,7398
1945	778536,7145	566145,4585
1946	778536,7098	566145,4595
1947	778522,5099	566149,3898
1948	778499,5499	566156,6398
1949	778389,2599	566192,8998
1950	778372,2911	566198,7412
1951	778362,0699	566202,2598
1952	778351,7899	566206,4898
1953	778345,4413	566209,9975
1954	778343,0297	566211,3295
1955	778339,7962	566213,5326
1956	778336,3804	566215,8601
1957	778329,4299	566221,5998
1958	778310,0940	566237,6164
1959	778310,0899	566237,6198
1960	778294,0798	566250,3092
1961	778198,8996	566330,0793
1962	778088,0098	566424,3496
1963	778088,0063	566424,3523

1964	777996,4502	566498,0796
1965	777909,1299	566570,2998
1966	777854,0947	566616,4508
1967	777854,0341	566616,5016
1968	777824,8199	566640,9998
1969	777761,6075	566693,5135
1970	777710,6099	566735,8798
1971	777623,5899	566808,0998
1972	777536,5631	566880,9168
1973	777536,5597	566880,9196
1974	777457,0899	566947,0898
1975	777364,3299	567024,7398
1976	777302,9906	567077,3200
1977	777288,5315	567089,6086
1978	777244,6799	567126,8798
1979	777230,7088	567137,8619
1980	777222,0099	567144,6998
1981	777216,9050	567148,0424
1982	777214,1599	567149,8398
1983	777214,4598	567216,0105
1984	777213,5499	567221,7498
1985	777207,5100	567225,6803
1986	777196,9299	567230,2098
1987	777177,5430	567234,9914
1988	777176,0899	567235,3497
1989	777176,0847	567235,3505
1990	777149,5000	567238,3707
1991	777149,4946	567238,3718
1992	777138,9197	567241,9994
1993	777135,9844	567243,0253
1994	777132,8799	567244,1098
1995	777124,1099	567245,6198
1996	777114,0808	567246,0801
1997	777110,8196	567246,2294
1998	777084,5300	567248,9494
1999	777074,5397	567250,6131
2000	777055,5199	567253,7798
2001	777043,7399	567256,7998
2002	777043,7396	567256,8039
2003	777041,3203	567298,1999
2004	777036,5338	567337,4863
2005	777031,0499	567382,4998
2006	777025,6100	567452,9062
2007	777025,6099	567452,9098
2008	777002,9499	567453,2095

2009	777002,9468	567453,2085
2010	776988,7500	567447,4697
2011	776980,5899	567447,4698
2012	776969,9764	567451,0502
2013	776957,3199	567455,3198
2014	776934,0544	567460,1587
2015	776934,0500	567460,1589
2016	776928,6199	567459,8598
2017	776928,6172	567459,8560
2018	776926,2000	567455,6295
2019	776926,9592	567436,6012
2020	776928,3099	567402,7498
2021	776925,8645	567398,0727
2022	776924,9899	567396,4005
2023	776916,0947	567397,8626
2024	776904,7399	567399,7298
2025	776886,6200	567401,8400
2026	776886,6151	567401,8399
2027	776848,5399	567399,1198
2028	776842,6683	567505,1593
2029	776842,4999	567508,2002
2030	776804,0429	567515,2079
2031	776767,8700	567521,7992
2032	776776,6295	567382,5028
2033	776776,6297	567382,4998
2034	776784,4799	567263,1498
2035	776767,2604	567263,4503
2036	776644,2805	567261,9401
2037	776602,5799	567262,2398
2038	776589,5475	567261,2305
2039	776571,4599	567259,8298
2040	776549,7100	567257,4096
2041	776549,7058	567257,4094
2042	776538,2199	567256,7998
2043	776531,6836	567257,9253
2044	776527,6499	567258,6198
2045	776518,2803	567260,4299
2046	776510,1230	567264,3583
2047	776510,1199	567264,3597
2048	776502,8702	567267,3798
2049	776493,4999	567274,6298
2050	776476,2802	567288,2296
2051	776462,3799	567300,0098
2052	776446,9703	567309,3799
2053	776444,2687	567310,4929

2054	776431,5599	567315,7298
2055	776404,9702	567324,7899
2056	776375,3599	567333,8598
2057	776281,6899	567360,4498
2058	776134,5399	567402,7498
2059	776106,8234	567410,8003
2060	776054,4599	567426,0098
2061	776069,5969	567483,3809
2062	776074,7094	567502,7606
2063	776070,5277	567503,3899
2064	776068,6699	567503,6695
2065	776068,6664	567503,6701
2066	776059,2998	567505,1799
2067	776042,9806	567506,3896
2068	776024,5499	567510,0098
2069	776024,5513	567510,0144
2070	776050,8397	567594,3193
2071	776036,9398	567600,3601
2072	776026,0603	567604,2895
2073	776010,3499	567607,9098
2074	775997,9599	567611,8398
2075	775979,2706	567618,6591
2076	775972,2793	567621,2098
2077	775968,7087	567623,5118
2078	775962,9099	567627,2498
2079	775953,2055	567634,0821
2080	775946,5899	567638,7398
2081	775943,2808	567640,7593
2082	775943,2324	567640,7889
2083	775941,1538	567642,0578
2084	775941,1499	567642,0598
2085	775970,8141	567727,2354
2086	775970,9663	567727,6724
2087	775976,5078	567743,5844
2088	775976,5099	567743,5898
2089	775895,2591	567779,2765
2090	775895,0224	567779,3805
2091	775839,6299	567803,7098
2092	775830,0874	567770,2240
2093	775824,8213	567751,7436
2094	775824,8199	567751,7398
2095	775821,8549	567752,5525
2096	775818,1799	567753,5598
2097	775692,1530	567789,8743
2098	775626,2999	567808,8498

2099	775569,7998	567824,2603
2100	775562,2031	567826,0490
2101	775549,2499	567829,0998
2102	775533,8405	567830,9096
2103	775524,3790	567830,7091
2104	775490,9399	567829,9998
2105	775435,9404	567828,4903
2106	775435,6556	567843,0941
2107	775435,3394	567859,3097
2108	775410,5601	567853,5701
2109	775409,6499	567752,0498
2110	775390,0099	567756,2798
2111	775388,2001	567749,6293
2112	775380,9499	567726,6598
2113	775380,3337	567723,0616
2114	775380,3232	567723,0002
2115	775378,8299	567714,2798
2116	775378,5305	567702,7930
2117	775378,5302	567702,7898
2118	775370,6799	567649,0098
2119	775367,7895	567638,6195
2120	775366,1399	567632,6900
2121	775359,7999	567629,9698
2122	775351,9403	567629,6699
2123	775334,1959	567634,3489
2124	775257,9698	567654,4492
2125	775239,8524	567658,6122
2126	775231,6805	567660,4899
2127	775226,2399	567606,3998
2128	775218,7193	567548,4240
2129	775218,6071	567547,5591
2130	775208,7199	567471,3398
2131	775190,2899	567321,4698
2132	775181,2201	567242,3000
2133	775179,1099	567230,2098
2134	775176,4020	567224,6270
2135	775174,5699	567220,8498
2136	775169,4397	567215,4101
2137	775169,4360	567215,4082
2138	775162,4899	567212,6898
2139	775162,4865	567212,6891
2140	775144,0599	567209,6698
2141	775127,0123	567206,6595
2142	775108,0993	567203,3202
2143	775099,1490	567201,6531

2144	775090,2701	567199,9993
2145	775083,8807	567197,8318
2146	775072,4399	567193,9498
2147	775042,2299	567182,4698
2148	775024,3998	567175,2200
2149	775015,3299	567170,6898
2150	775003,8526	567162,8319
2151	775003,8499	567162,8300
2152	774965,1801	567135,3396
2153	774965,1752	567135,3362
2154	774943,1216	567120,4487
2155	774916,8300	567102,7004
2156	774889,0299	567084,8698
2157	774863,6499	567067,3497
2158	774844,9199	567052,2398
2159	774839,7203	567047,8837
2160	774839,6976	567047,8647
2161	774835,5499	567044,3898
2162	774819,5299	567027,7698
2163	774809,8053	567014,9746
2164	774803,2199	567006,3098
2165	774787,9395	566987,5091
2166	774779,6499	566977,3098
2167	774756,0801	566948,5999
2168	774732,5105	566916,5702
2169	774678,7301	566837,4097
2170	774678,7271	566837,4053
2171	774669,0318	566822,8229
2172	774640,9593	566780,5996
2173	774622,5299	566755,2198
2174	774618,5559	566750,6617
2175	774604,0899	566734,0698
2176	774595,7126	566725,1821
2177	774588,9899	566718,0498
2178	774581,3702	566713,2419
2179	774577,4999	566710,7998
2180	774573,4813	566708,5769
2181	774566,0200	566704,4498
2182	774550,9100	566698,7098
2183	774530,6700	566693,2698
2184	774522,8870	566691,9774
2185	774514,3500	566690,5598
2186	774488,0646	566684,5111
2187	774488,0600	566684,5101
2188	774448,4803	566677,2598

2189	774413,1300	566667,8898
2190	774348,1639	566652,1807
2191	774348,1600	566652,1798
2192	774347,4072	566652,0224
2193	774274,4400	566636,7701
2194	774274,4370	566636,7696
2195	774266,8128	566635,4329
2196	774257,2100	566633,7498
2197	774243,3100	566632,2398
2198	774227,9000	566632,2398
2199	774219,0573	566633,1226
2200	774218,8634	566633,1420
2201	774209,7700	566634,0498
2202	774178,0494	566638,2801
2203	774155,0800	566640,3998
2204	774145,0337	566640,8676
2205	774144,9431	566640,8718
2206	774135,7500	566641,2998
2207	774124,9649	566641,4214
2208	774108,2500	566641,6098
2209	774077,3231	566641,0938
2210	774071,6900	566641,0001
2211	774071,6869	566640,9999
2212	774047,6133	566640,4657
2213	774047,0723	566640,4537
2214	773990,1000	566639,1898
2215	773917,6972	566637,4892
2216	773887,0700	566636,7701
2217	773887,0666	566636,7699
2218	773868,8962	566636,4452
2219	773768,9200	566634,6598
2220	773675,2506	566633,7496
2221	773521,1501	566631,0297
2222	773399,3800	566628,9098
2223	773258,5700	566625,8898
2224	773094,2000	566621,9598
2225	772999,9200	566620,4498
2226	772895,0216	566618,0741
2227	772840,0801	566616,8293
2228	772684,7700	566615,3198
2229	772527,9500	566612,2998
2230	772356,0200	566609,5798
2231	772218,2339	566607,4602
2232	772218,2300	566607,4601
2233	772101,3000	566605,0398

2234	772045,9518	566604,5010
2235	772008,8400	566604,1398
2236	772017,3000	566706,5697
2237	772039,9598	566705,3601
2238	772046,0002	566783,3191
2239	772039,6600	566784,2298
2240	772018,1882	566788,5580
2241	772018,0557	566788,5848
2242	772006,7200	566790,8698
2243	771988,2899	566791,7796
2244	771971,6702	566790,5700
2245	771955,9596	566787,5495
2246	771938,4300	566784,5298
2247	771927,8600	566780,5999
2248	771926,3500	566792,3798
2249	771925,1400	566796,9198
2250	771916,9800	566801,1498
2251	771907,3100	566802,6598
2252	771893,1100	566805,3798
2253	771870,4500	566808,3998
2254	771850,5045	566811,1187
2255	771850,4999	566811,1195
2256	771835,4000	566815,3498
2257	771815,1500	566822,2998
2258	771810,6578	566824,9933
2259	771800,0400	566831,3598
2260	771796,9046	566834,2683
2261	771791,8900	566838,9198
2262	771787,6600	566843,1498
2263	771775,5700	566848,8898
2264	771764,3896	566856,1397
2265	771724,8099	566874,5696
2266	771724,8058	566874,5712
2267	771711,8100	566879,0998
2268	771694,2901	566883,0301
2269	771694,2872	566883,0312
2270	771688,5500	566885,4498
2271	771678,5800	566895,7198
2272	771678,5750	566895,7224
2273	771671,0202	566899,6500
2274	771648,9630	566900,8595
2275	771648,9601	566900,8595
2276	771628,4200	566898,1398
2277	771628,4166	566898,1383
2278	771621,4700	566894,5098

2279	771606,0600	566891,1900
2280	771606,0567	566891,1904
2281	771600,6200	566892,3998
2282	771596,6901	566912,6398
2283	771596,6893	566912,6430
2284	771594,5701	566921,4099
2285	771589,1400	566927,7498
2286	771584,9817	566931,1498
2287	771579,1600	566935,9098
2288	771572,6439	566943,4076
2289	771572,6241	566943,4304
2290	771567,0795	566949,8096
2291	771556,2000	566959,4793
2292	771537,4700	566971,2598
2293	771537,4658	566971,2624
2294	771528,1000	566976,9998
2295	771525,5003	566978,6980
2296	771521,1500	566981,5398
2297	771509,3700	566983,6498
2298	771509,3653	566983,6494
2299	771500,3001	566982,4404
2300	771496,2986	566980,9869
2301	771490,3300	566978,8198
2302	771483,9800	566973,0798
2303	771479,1809	566967,7183
2304	771476,1300	566964,3098
2305	771470,3900	566958,8698
2306	771466,7743	566958,2455
2307	771463,4400	566957,6698
2308	771455,2832	566960,7577
2309	771455,2259	566960,7794
2310	771454,6739	566960,9884
2311	771454,6701	566960,9899
2312	771440,4706	566966,7298
2313	771426,5733	566970,6587
2314	771426,5700	566970,6598
2315	771418,7199	566975,1895
2316	771418,7167	566975,1904
2317	771412,6735	566976,3991
2318	771412,6701	566976,3995
2319	771410,1809	566976,1219
2320	771404,5200	566975,4898
2321	771398,2900	566973,5769
2322	771392,7300	566971,8698
2323	771382,0829	566967,8331

2324	771372,7900	566964,3098
2325	771362,5200	566961,5898
2326	771352,8501	566957,9696
2327	771352,8462	566957,9671
2328	771342,2700	566950,1101
2329	771335,6226	566941,9529
2330	771335,6203	566941,9497
2331	771331,3906	566933,1899
2332	771321,7200	566903,5798
2333	771304,8015	566862,1827
2334	771304,8000	566862,1798
2335	771289,6941	566866,1093
2336	771289,6901	566866,1102
2337	771271,3845	566870,1156
2338	771270,3600	566870,3398
2339	771270,3561	566870,3409
2340	771242,8599	566878,4996
2341	771224,1301	566883,0300
2342	771224,1254	566883,0308
2343	771212,3400	566884,8398
2344	771200,8598	566885,7500
2345	771189,0700	566886,0498
2346	771154,2922	566887,7609
2347	771121,3900	566889,3798
2348	771090,7097	566891,8139
2349	771056,7300	566894,5098
2350	771042,6675	566895,8655
2351	771025,3000	566897,5398
2352	771002,9400	566899,0498
2353	770993,4032	566898,8944
2354	770983,9100	566898,7398
2355	770960,3399	566896,9301
2356	770926,2000	566894,2098
2357	770854,2802	566885,7501
2358	770815,9100	566882,1298
2359	770793,2445	566881,2196
2360	770793,2400	566881,2195
2361	770750,0400	566882,1298
2362	770714,0800	566883,6398
2363	770681,6717	566883,2094
2364	770668,1500	566883,0303
2365	770658,1797	566884,5404
2366	770641,5600	566888,7705
2367	770604,0900	566898,7398
2368	770602,2799	566929,8664

2369	770602,2800	566929,8698
2370	770592,0100	566954,0398
2371	770587,7797	566960,3796
2372	770587,7752	566960,3847
2373	770581,1300	566967,0298
2374	770581,1279	566967,0320
2375	770571,4597	566976,7001
2376	770565,7194	566983,6501
2377	770555,1405	566994,8301
2378	770552,3694	566996,2169
2379	770547,2900	566998,7598
2380	770541,8500	567000,2696
2381	770537,6201	567003,5899
2382	770537,6160	567003,5931
2383	770523,1100	567014,7698
2384	770516,1600	567021,4198
2385	770510,4200	567024,7398
2386	770493,5005	567030,7894
2387	770482,0200	567033,2098
2388	770471,4400	567034,7198
2389	770460,8695	567036,8302
2390	770445,1600	567041,6698
2391	770437,5107	567043,3187
2392	770433,9802	567044,0807
2393	770433,9751	567044,0822
2394	770425,8200	567047,4098
2395	770421,0892	567050,0152
2396	770417,0500	567052,2398
2397	770410,3790	567055,0408
2398	770407,6894	567056,1698
2399	770403,0346	567057,3939
2400	770384,7200	567062,2098
2401	770357,8300	567067,9498
2402	770292,5641	567084,2692
2403	770292,5601	567084,2700
2404	770269,8196	567087,1002
2405	770227,0000	567092,4298
2406	770194,6600	567096,3598
2407	770162,0300	567100,2898
2408	770151,9516	567100,9681
2409	770151,8808	567100,9729
2410	770144,2000	567101,4898
2411	770136,9500	567101,4898
2412	770130,6812	567100,9815
2413	770122,1500	567100,2898

2414	770111,7334	567098,2317
2415	770100,6900	567096,0498
2416	770073,4994	567093,9397
2417	770053,2500	567090,9198
2418	770045,4001	567088,1997
2419	770045,3970	567088,1995
2420	770025,4500	567087,8998
2421	770005,1833	567087,4987
2422	769994,6300	567087,2898
2423	769987,6996	567087,0251
2424	769978,9200	567086,6898
2425	769906,1003	567082,4592
2426	769905,1900	567077,9298
2427	769878,3000	567076,7198
2428	769875,2801	567036,5296
2429	769874,7401	567018,9333
2430	769874,7400	567018,9298
2431	769870,7365	567019,0663
2432	769866,5300	567019,2098
2433	769863,0830	567020,7214
2434	769863,0670	567020,7285
2435	769859,9400	567022,0998
2436	769845,2596	567022,1503
2437	769853,0498	567000,0798
2438	769863,4400	566984,4998
2439	769871,2300	566978,0098
2440	769894,5620	566975,6135
2441	769921,8600	566972,8098
2442	769925,0030	566957,1139
2443	769928,3600	566940,3498
2444	769925,7601	566892,3131
2445	769925,7600	566892,3098
2446	769945,2300	566884,5198
2447	769966,0096	566862,4502
2448	769959,1904	566584,3129
2449	769959,1899	566584,3100
2450	769944,1727	566565,7629
2451	769944,1701	566565,7598
2452	769933,4769	566553,5046
2453	769807,6000	566409,2398
2454	769674,6500	566256,9498
2455	769593,4941	566164,1780
2456	769564,9604	566131,5594
2457	769450,4400	566001,6298
2458	769415,6514	565963,6890

2459	769415,4726	565963,4941
2460	769383,6700	565928,8098
2461	769296,6424	565836,9520
2462	769296,6402	565836,9497
2463	769253,7398	565793,1401
2464	769253,7367	565793,1375
2465	769242,5600	565784,0698
2466	769235,0000	565778,6298
2467	769227,7501	565775,6105
2468	769219,5905	565773,7999
2469	769219,1014	565773,7538
2470	769209,9200	565772,8898
2471	769205,3761	565773,2886
2472	769202,9700	565773,4998
2473	769193,0000	565776,2198
2474	769177,2899	565781,9594
2475	769142,8400	565797,0698
2476	769099,3300	565813,9898
2477	769073,3500	565823,9598
2478	769064,5539	565827,2887
2479	769064,5176	565827,3024
2480	769053,4000	565831,5098
2481	769041,8234	565834,8811
2482	769036,7800	565836,3498
2483	769024,7000	565839,0698
2484	769017,3094	565840,6158
2485	769017,2405	565840,6302
2486	769005,9600	565842,9898
2487	768995,0695	565844,7238
2488	768986,9300	565846,0198
2489	768970,9100	565847,5298
2490	768959,7188	565847,8941
2491	768959,6437	565847,8966
2492	768952,4806	565848,1302
2493	768830,4100	565844,1998
2494	768782,3700	565842,6898
2495	768682,3500	565839,9698
2496	768554,2300	565835,7398
2497	768464,8857	565832,5518
2498	768418,8700	565830,9096
2499	768418,8663	565830,9093
2500	768336,9800	565827,5798
2501	768170,7907	565824,2600
2502	768076,2200	565821,8398
2503	767982,8497	565820,0300

2504	767900,6600	565819,1198
2505	767889,3176	565818,5835
2506	767875,2800	565817,9198
2507	767848,3900	565818,2198
2508	767829,9600	565817,9198
2509	767810,9199	565817,3101
2510	767800,3434	565817,0096
2511	767800,3401	565817,0096
2512	767773,4503	565814,2897
2513	767754,7194	565811,5699
2514	767749,2813	565810,5993
2515	767748,9173	565810,5343
2516	767703,9500	565802,5098
2517	767681,9000	565798,2798
2518	767669,8101	565794,9501
2519	767655,0042	565790,7210
2520	767655,0001	565790,7198
2521	767642,3100	565787,0998
2522	767629,0197	565784,6793
2523	767611,1902	565781,9594
2524	767581,8800	565777,4298
2525	767515,1401	565765,2763
2526	767457,3900	565754,7598
2527	767432,0100	565751,4398
2528	767420,8299	565750,2302
2529	767401,1899	565747,2098
2530	767388,8002	565744,4899
2531	767376,4106	565741,4696
2532	767368,8593	565739,7992
2533	767347,7100	565735,1198
2534	767329,6687	565731,5682
2535	767329,6309	565731,5608
2536	767306,3100	565726,9698
2537	767281,5300	565723,0398
2538	767267,3300	565721,5298
2539	767251,0200	565720,3198
2540	767230,1700	565716,3898
2541	767230,1665	565716,3891
2542	767230,1204	565716,3797
2543	767213,8500	565713,0698
2544	767152,3538	565702,0662
2545	767139,5196	565699,7700
2546	767115,6494	565695,5399
2547	767114,2747	565695,2731
2548	767114,2404	565695,2664

2549	767104,7700	565693,4298
2550	767086,6401	565689,7996
2551	767071,8300	565686,4798
2552	767054,9100	565684,0598
2553	767040,1100	565682,5498
2554	767032,9050	565681,5389
2555	767024,9999	565680,4304
2556	766958,5200	565668,0398
2557	766910,7800	565659,5798
2558	766810,7694	565641,1502
2559	766733,7200	565628,7598
2560	766684,1606	565621,5101
2561	766624,3300	565611,2398
2562	766608,6258	565608,4322
2563	766590,4900	565605,1898
2564	766503,4700	565586,4599
2565	766459,3500	565578,5998
2566	766431,8596	565572,5601
2567	766423,4560	565570,6837
2568	766423,4303	565570,6780
2569	766403,4600	565566,2198
2570	766350,5800	565555,0398
2571	766283,4994	565544,4598
2572	766178,6495	565527,5396
2573	766048,4200	565508,2002
2574	766048,4165	565508,1996
2575	766045,8084	565507,7202
2576	766036,9300	565506,0898
2577	765998,8605	565498,5302
2578	765940,8500	565487,6498
2579	765829,3500	565467,7101
2580	765712,7200	565445,6498
2581	765616,3300	565429,0298
2582	765554,3800	565417,8498
2583	765510,8700	565410,5998
2584	765494,0073	565406,8780
2585	765461,6200	565399,7298
2586	765446,8144	565396,4009
2587	765446,8100	565396,4000
2588	765397,2601	565389,4503
2589	765352,2400	565384,0098
2590	765330,1802	565380,6896
2591	765312,6600	565380,0798
2592	765294,9727	565378,4397
2593	765286,6699	565377,6692

2594	765276,0900	565376,4598
2595	765271,7989	565375,5190
2596	765266,4200	565374,3398
2597	765251,6197	565369,5096
2598	765232,8847	565364,0709
2599	765232,8801	565364,0696
2600	765198,4400	565356,5198
2601	765138,9100	565343,8298
2602	765115,3400	565339,5998
2603	765089,6602	565332,0401
2604	765078,1797	565330,2294
2605	765064,5804	565329,0197
2606	765049,1700	565328,4198
2607	765032,2501	565325,9993
2608	765016,2401	565323,2797
2609	765016,2358	565323,2789
2610	764999,0100	565319,9498
2611	764976,3502	565315,4204
2612	764961,8500	565312,6998
2613	764951,8428	565310,3406
2614	764951,7439	565310,3173
2615	764940,0900	565307,5698
2616	764931,0300	565306,0598
2617	764916,8300	565304,8498
2618	764896,8800	565302,1298
2619	764864,6300	565292,4798
2620	764654,1300	565253,2499
2621	764566,1100	565237,4298
2622	764565,2500	565244,5498
2623	764414,2600	565217,7999
2624	764348,2000	565206,1098
2625	764310,6400	565199,4598
2626	764159,9200	565172,7699
2627	764135,7500	565168,4898
2628	763973,1700	565139,7099
2629	763690,6300	565089,6699
2630	763656,0101	565083,5498
2631	763635,6300	565079,6098
2632	763202,1201	564996,0498
2633	763144,4600	564984,9299
2634	763133,1300	564993,8298
2635	763131,0900	564995,4298
2636	763116,2901	565007,0598
2637	763081,7200	565034,2298
2638	763012,4200	565088,6598

2639	762957,8600	565131,7098
2640	762911,3901	565168,8699
2641	762911,3848	565168,8740
2642	762804,0600	565252,3598
2643	762634,5200	565380,5699
2644	762550,6901	565441,1398
2645	762536,2500	565451,5698
2646	762499,3300	565474,6898
2647	762475,0500	565493,2198
2648	762431,6301	565509,7998
2649	762406,4703	565452,3004
2650	762349,9224	565475,5085
2651	762278,3600	565504,8798
2652	762278,3586	565504,8769
2653	762265,9703	565478,2897
2654	762263,8652	565476,6031
2655	762261,4392	565474,6601
2656	762257,8427	565473,6088
2657	762257,7906	565473,5935
2658	762249,0500	565471,0398
2659	762231,8300	565468,9199
2660	762231,8255	565468,9196
2661	762201,3094	565467,7101
2662	762166,2600	565467,4096
2663	762166,2570	565467,4093
2664	762146,3143	565464,6902
2665	762146,3101	565464,6896
2666	762138,8158	565463,5150
2667	762121,2400	565460,7598
2668	762104,5183	565455,9576
2669	762094,9500	565453,2098
2670	762089,8791	565451,5855
2671	762079,8400	565448,3698
2672	762064,4300	565445,6498
2673	762042,3700	565444,1398
2674	762018,5001	565444,1405
2675	762001,2426	565444,4301
2676	761982,2400	565444,7498
2677	761965,1777	565443,9592
2678	761942,9600	565442,9298
2679	761933,9616	565443,0947
2680	761926,0400	565443,2398
2681	761920,6001	565443,8400
2682	761910,3300	565440,5198
2683	761904,4934	565438,1832

2684	761898,2402	565435,6804
2685	761897,0134	565434,8159
2686	761893,1000	565432,0598
2687	761887,7499	565419,2594
2688	761880,7200	565402,4398
2689	761834,7874	565390,5920
2690	761834,4651	565390,5088
2691	761805,7800	565383,1098
2692	761785,6244	565379,7815
2693	761776,4699	565378,2702
2694	761759,8500	565377,0598
2695	761755,0301	565377,1804
2696	761747,4600	565377,3698
2697	761733,8563	565378,9896
2698	761727,2200	565379,7798
2699	761696,4002	565390,9602
2700	761696,3968	565390,9614
2701	761665,2700	565400,6298
2702	761649,8600	565404,8598
2703	761642,7736	565404,6291
2704	761642,7639	565404,6288
2705	761631,4300	565404,2598
2706	761625,8711	565403,5473
2707	761617,2300	565402,4398
2708	761606,6600	565397,9098
2709	761603,0297	565393,9799
2710	761600,9100	565382,1998
2711	761601,0834	565369,0166
2712	761601,2200	565358,6298
2713	761598,5000	565356,8199
2714	761590,6403	565356,8194
2715	761584,3474	565358,2910
2716	761576,4398	565360,1403
2717	761562,2394	565362,8603
2718	761543,5000	565369,8098
2719	761537,8254	565373,5467
2720	761532,0200	565377,3698
2721	761527,4899	565382,1998
2722	761516,0101	565398,2099
2723	761516,0066	565398,2136
2724	761505,4300	565408,1898
2725	761501,4676	565410,6080
2726	761501,3837	565410,6593
2727	761499,9907	565411,5097
2728	761477,9701	565419,4299

2729	761300,9000	565537,1698
2730	761226,8800	565577,9798
2731	761143,5800	565600,5898
2732	761115,9100	565613,5198
2733	761089,6900	565641,8098
2734	761038,3600	565682,5498
2735	760965,9300	565702,4298
2736	760957,0130	565708,8377
2737	760957,0100	565708,8398
2738	760966,6516	565717,2190
2739	760966,7158	565717,2748
2740	760970,9099	565720,9202
2741	761057,3295	565805,8295
2742	761113,2300	565856,5898
2743	761126,7991	565869,9597
2744	761153,4100	565896,1798
2745	761237,8715	565985,4945
2746	761253,1295	566001,6295
2747	761267,9303	565996,1902
2748	761325,3400	566044,8398
2749	761304,4900	566070,2198
2750	761291,2837	566086,8077
2751	761289,2204	566089,3993
2752	761322,5199	566115,9789
2753	761350,5598	566138,3604
2754	761333,7103	566165,7401
2755	761304,9527	566196,4162
2756	761266,5828	566237,3464
2757	761266,5800	566237,3498
2758	761495,6105	566422,9397
2759	761493,2400	566433,2096
2760	761492,1900	566434,7898
2761	761489,7563	566435,5148
2762	761486,9200	566436,3598
2763	761466,9201	566435,0495
2764	761443,3672	566476,2224
2765	761426,1100	566506,3898
2766	761406,5011	566543,6644
2767	761383,7300	566586,9498
2768	761370,5704	566609,5893
2769	761414,2663	566634,8575
2770	761414,2700	566634,8598
2771	761401,8987	566749,6831
2772	761387,4100	566884,1598
2773	761386,0996	566923,3805

2774	761385,8400	566965,7698
2775	761351,4601	566963,7188
2776	761301,8600	566960,7598
2777	761247,3600	566957,3398
2778	761229,6552	566955,4876
2779	761197,0800	566952,0798
2780	761153,1200	566948,1295
2781	761168,9100	566985,5098
2782	761170,7592	566992,7034
2783	761171,5500	566995,7798
2784	761173,1300	567005,7798
2785	761174,9699	567017,8899
2786	761176,2900	567035,5298
2787	761176,5498	567063,6963
2788	761176,5498	567063,6998
2789	761175,7599	567094,7599
2790	761174,1800	567184,0005
2791	761169,9700	567272,1898
2792	761166,8098	567310,8900
2793	761166,8098	567327,4756
2794	761166,8098	567327,4798
2795	761167,0700	567338,0098
2796	761167,8186	567344,7245
2797	761167,8263	567344,7938
2798	761168,3897	567349,8504
2799	761169,0195	567354,6642
2800	761170,4900	567365,9098
2801	761158,3800	567374,3298
2802	761162,0268	567419,0801
2803	761162,0700	567419,6098
2804	761162,0702	567419,6141
2805	761165,2297	567474,8969
2806	761165,2300	567474,8998
2807	761162,8545	567475,4133
2808	761159,1700	567476,2098
2809	761148,3803	567479,3704
2810	761128,1102	567487,2699
2811	761095,2000	567499,1198
2812	761060,1903	567512,2796
2813	761041,7600	567518,0698
2814	761032,6173	567520,7017
2815	761022,5500	567523,5998
2816	761010,8278	567527,2782
2817	761010,7685	567527,2968
2818	761000,3701	567530,5604

2819	761005,9600	567624,5298
2820	761005,9602	567624,5336
2821	761013,8200	567778,6398
2822	761018,5908	567844,0091
2823	761021,6700	567886,1998
2824	761023,7824	567925,5896
2825	761025,2996	567953,8895
2826	761030,7400	568041,5198
2827	761035,2700	568123,0995
2828	761037,9898	568188,0598
2829	761037,9898	568188,0632
2830	761032,8507	568312,2501
2831	761029,4270	568375,5682
2832	761023,4900	568485,3898
2833	761015,6299	568611,9898
2834	761015,6296	568611,9944
2835	761007,1697	568762,1694
2836	760998,7100	568900,2598
2837	760989,3404	568994,5298
2838	760985,4100	569050,4298
2839	760985,4100	569094,8498
2840	760986,7810	569127,6770
2841	760986,7848	569127,7674
2842	760987,5296	569145,6098
2843	760992,6700	569237,4698
2844	760994,9649	569287,3547
2845	760996,5900	569322,6798
2846	761000,8200	569406,9798
2847	761003,6558	569454,9538
2848	761005,6600	569488,8598
2849	761008,6800	569506,3898
2850	761011,7002	569578,6062
2851	761011,7004	569578,6098
2852	761014,1200	569623,0198
2853	761018,0500	569658,9798
2854	761019,8600	569671,3698
2855	761022,2800	569697,6598
2856	761024,1454	569722,5696
2857	761025,9000	569745,9998
2858	761035,5700	569849,3398
2859	761042,5203	569904,0298
2860	761042,5207	569904,0335
2861	761047,6596	569954,1903
2862	761050,8308	569981,9502
2863	761059,7400	570059,9498

2864	761062,6457	570080,0189
2865	761062,6726	570080,2047
2866	761064,6700	570093,9998
2867	761074,2497	570167,8197
2868	761076,6700	570186,8598
2869	761078,3120	570207,7851
2870	761078,3224	570207,9178
2871	761078,7802	570213,7493
2872	761081,2000	570252,1198
2873	761080,2197	570268,0659
2874	761078,8806	570289,8599
2875	761073,6400	570369,9698
2876	761069,4100	570429,4898
2877	761067,5164	570487,5093
2878	761067,2999	570494,1398
2879	761067,3000	570494,1441
2880	761068,8798	570589,9695
2881	761067,8300	570644,1998
2882	761065,7200	570671,0499
2883	761060,3500	570719,8668
2884	761060,3498	570719,8698
2885	761052,8870	570768,7841
2886	761049,4707	570791,1763
2887	761049,4702	570791,1799
2888	761044,6599	570818,4703
2889	761038,3404	570901,6598
2890	761033,1500	570963,1098
2891	761031,6400	570997,5498
2892	761021,9700	571114,1898
2893	761018,6503	571176,7299
2894	761018,6501	571176,7334
2895	761004,6500	571472,3898
2896	761000,7261	571533,9765
2897	760997,2700	571588,2198
2898	760985,6907	571666,1461
2899	760985,6901	571666,1499
2900	760971,2105	571744,1902
2901	760970,1999	571751,7793
2902	760969,3996	571757,7896
2903	760969,3997	571776,8198
2904	760969,4000	571776,8244
2905	760970,9099	571791,6300
2906	760973,0200	571802,8098
2907	760976,3486	571813,3859
2908	760976,3500	571813,3899

2909	760980,8803	571823,9602
2910	760989,6402	571839,6697
2911	760989,6430	571839,6741
2912	761004,7504	571862,6394
2913	761007,1277	571865,4668
2914	761011,1000	571870,1898
2915	761016,8400	571875,9298
2916	761022,8803	571879,8602
2917	761034,6700	571885,5998
2918	761049,4703	571891,0402
2919	761074,8507	571899,1998
2920	761130,4501	571916,1200
2921	761209,9197	571938,4800
2922	761312,0500	571962,6498
2923	761350,7300	571972,6198
2924	761356,4700	571975,0398
2925	761366,1359	571980,1779
2926	761366,1399	571980,1801
2927	761375,5000	571986,5198
2928	761381,8500	571991,9598
2929	761395,7500	572006,1598
2930	761406,9293	572019,4598
2931	761409,0542	572022,4375
2932	761411,4603	572025,8097
2933	761414,7800	572034,8698
2934	761418,7100	572046,9598
2935	761421,7300	572059,3398
2936	761424,2164	572080,3286
2937	761427,7800	572110,4098
2938	761434,6227	572180,6544
2939	761442,8800	572265,4198
2940	761452,1544	572367,7446
2941	761452,2018	572368,2682
2942	761458,6000	572438,8598
2943	761474,3095	572610,4856
2944	761474,3099	572610,4898
2945	761490,0200	572764,2898
2946	761502,4099	572912,3398
2947	761502,4103	572912,3440
2948	761511,1700	573014,7798
2949	761512,6800	573023,8398
2950	761512,8257	573024,1494
2951	761513,0801	573024,6901
2952	761721,4900	573004,8198
2953	761741,5600	572998,3198

2954	762103,4502	572881,1351
2955	762307,3499	572815,1093
2956	763143,5447	572753,8193
2957	764056,8100	572686,8798
2958	764744,5466	572151,6029
2959	764744,5502	572151,6001
2960	764756,6501	572142,1798
2961	764756,7997	572140,3882
2962	764757,5795	572131,0500
2963	764713,6100	572149,2198
2964	764709,7184	572141,4225
2965	764708,0900	572138,1598
2966	764705,6862	572130,9580
2967	764703,0800	572123,1498
2968	764698,6101	572103,9398
2969	764675,4433	572106,5691
2970	764675,4400	572106,5698
2971	764667,9969	572086,0654
2972	764656,2300	572053,6498
2973	764651,8397	572034,8574
2974	764648,8500	572022,0598
2975	764641,6852	572007,7253
2976	764634,3800	571993,1098
2977	764622,2700	571970,7298
2978	764622,1674	571970,6310
2979	764622,0000	571970,4698
2980	764616,4700	571952,8298
2981	764614,6305	571932,8200
2982	764611,4707	571914,1300
2983	764608,3100	571908,3398
2984	764592,2598	571892,8100
2985	764592,2556	571892,8063
2986	764590,2517	571891,1016
2987	764579,8800	571882,2798
2988	764572,2495	571874,3796
2989	764565,6700	571864,8998
2990	764546,4498	571825,9400
2991	764531,9700	571792,2398
2992	764521,9202	571768,8353
2993	764510,3800	571741,9598
2994	764506,0347	571726,4083
2995	764503,5397	571717,4799
2996	764500,9100	571705,1098
2997	764500,9100	571691,1598
2998	764502,7495	571675,6230

2999	764502,7499	571675,6198
3000	764503,5395	571665,0929
3001	764503,5397	571665,0899
3002	764503,3415	571661,5433
3003	764503,3395	571661,5077
3004	764503,0100	571655,6198
3005	764501,9600	571641,1398
3006	764501,9602	571641,1368
3007	764502,2449	571638,7817
3008	764503,0106	571632,4497
3009	764505,2086	571626,5067
3010	764507,4895	571620,3398
3011	764511,3194	571610,3183
3012	764511,3918	571610,1289
3013	764517,7500	571593,4898
3014	764522,4135	571584,7075
3015	764524,5999	571580,5895
3016	764569,3500	571599,5398
3017	764663,8599	571635,8703
3018	764672,0202	571639,0301
3019	764678,6003	571590,8599
3020	764678,6009	571590,8555
3021	764681,4995	571563,7401
3022	764683,0425	571552,0452
3023	764683,0530	571551,9656
3024	764685,1800	571535,8398
3025	764687,0309	571524,3610
3026	764690,1900	571504,7698
3027	764693,3151	571490,9105
3028	764693,3409	571490,7961
3029	764695,7100	571480,2898
3030	764699,6755	571465,4749
3031	764701,7696	571457,6498
3032	764719,4100	571404,2098
3033	764726,0095	571384,7093
3034	764736,2500	571354,4498
3035	764739,4756	571343,3272
3036	764739,5004	571343,2416
3037	764742,0500	571334,4498
3038	764747,8400	571310,4898
3039	764752,8767	571287,8149
3040	764760,4700	571253,6298
3041	764783,1100	571158,8598
3042	764826,5493	570995,9039
3043	764826,5500	570995,8998

3044	764828,3900	570994,3198
3045	764828,3937	570994,3239
3046	764833,6595	570999,5898
3047	764912,1100	571095,4098
3048	764976,8700	571176,2298
3049	764984,6200	571186,2753
3050	764988,4502	571191,2394
3051	764998,1899	571208,6106
3052	764998,1903	571227,5666
3053	764998,1902	571227,5699
3054	764996,3497	571247,5698
3055	764996,3490	571247,5742
3056	764992,4000	571272,5798
3057	764992,3994	571272,5830
3058	764976,0795	571353,4002
3059	764978,2059	571361,0377
3060	764980,5500	571369,4598
3061	764981,3582	571377,5112
3062	764982,4000	571387,8898
3063	764982,6598	571445,7998
3064	764982,6599	571445,8032
3065	764986,6100	571568,7398
3066	764987,7120	571570,8126
3067	764988,7100	571572,6898
3068	765041,6295	571623,4996
3069	765101,9100	571688,7898
3070	765146,4006	571734,3295
3071	765150,9518	571737,1883
3072	765155,6200	571740,1198
3073	765169,5697	571749,0701
3074	765185,8037	571759,0435
3075	765206,4200	571771,7098
3076	765238,2770	571789,2177
3077	765238,2802	571789,2196
3078	765262,5000	571806,0698
3079	765270,7204	571813,9719
3080	765276,1866	571819,2268
3081	765276,1898	571819,2301
3082	765287,5100	571831,8598
3083	765293,2709	571842,4000
3084	765295,1390	571845,8169
3085	765295,1403	571845,8197
3086	765302,2500	571866,6098
3087	765342,9899	572038,5696
3088	765601,7900	572128,2398

3089	765630,0298	572138,0294
3090	765626,4010	572118,5739
3091	765626,4002	572118,5698
3092	765620,0508	572075,3144
3093	765620,0501	572075,3098
3094	765619,5175	572072,4018
3095	765610,5300	572023,3198
3096	765608,8335	572009,9707
3097	765608,8250	572009,9038
3098	765606,9500	571995,1498
3099	765605,9724	571985,5718
3100	765605,3700	571979,6698
3101	765602,5896	571973,3195
3102	765594,6503	571969,3496
3103	765595,3013	571964,4734
3104	765595,3139	571964,3789
3105	765597,8300	571945,5398
3106	765600,9991	571914,4887
3107	765603,3797	571891,1629
3108	765603,3800	571891,1598
3109	765592,2700	571885,2102
3110	765613,3000	571805,4398
3111	765616,8368	571780,7116
3112	765619,2600	571763,7698
3113	765621,4987	571748,8946
3114	765621,5184	571748,7636
3115	765623,6200	571734,7998
3116	765626,6369	571718,5550
3117	765626,6470	571718,5007
3118	765630,7700	571696,2998
3119	765639,4996	571674,4701
3120	765645,8490	571618,1145
3121	765645,8497	571618,1098
3122	765648,8456	571593,9335
3123	765657,7500	571522,0698
3124	765661,3269	571516,5146
3125	765661,3300	571516,5098
3126	765664,4761	571516,2520
3127	765666,0898	571516,1192
3128	765692,2807	571531,1996
3129	765710,7529	571541,4602
3130	765728,0000	571551,0398
3131	765764,1087	571570,5125
3132	765808,9600	571594,6998
3133	765870,0800	571629,2298

3134	765901,8300	571644,7098
3135	765913,3400	571649,4698
3136	765913,3420	571649,4676
3137	765913,7426	571649,0131
3138	765954,6200	571602,6398
3139	766068,1203	571472,8600
3140	766068,1224	571472,8576
3141	766164,5600	571361,7298
3142	766243,1551	571272,7801
3143	766324,1100	571181,1598
3144	766487,2199	571004,5497
3145	766487,2233	571004,5459
3146	766593,5858	570881,5145
3147	766593,5900	570881,5098
3148	766605,0953	570868,8148
3149	766605,1000	570868,8098
3150	766615,8102	570858,0996
3151	766634,0700	570843,0198
3152	766676,5300	570812,8598
3153	766752,7299	570766,8196
3154	766752,7327	570766,8179
3155	766874,9701	570687,4405
3156	766931,6294	570650,9325
3157	767005,5400	570603,3098
3158	767182,1504	570496,1495
3159	767306,3700	570405,6598
3160	767454,7999	570298,5096
3161	767454,8050	570298,5060
3162	767592,9173	570201,2714
3163	767592,9199	570201,2696
3164	767610,3798	570189,7602
3165	767624,6700	570180,2398
3166	767640,5400	570171,5098
3167	767686,7538	570152,1888
3168	767715,5503	570140,1503
3169	767752,8595	570125,0700
3170	767769,1299	570117,9292
3171	767785,0002	570108,8001
3172	767785,0040	570108,7979
3173	767813,9758	570091,7326
3174	767813,9801	570091,7300
3175	767912,8000	570029,0298
3176	768157,6700	569880,5998
3177	768347,3800	569766,2998
3178	768418,8100	569720,6598

3179	768556,9300	569637,7098
3180	768613,6798	569600,4003
3181	768766,0800	569501,9798
3182	768879,1898	569434,1102
3183	768964,9100	569382,9098
3184	768957,8913	569337,8536
3185	768950,6300	569291,2398
3186	768939,1200	569192,0198
3187	768932,7700	569114,2298
3188	768961,7400	569108,2798
3189	768976,4200	569094,3898
3190	768976,4230	569094,3865
3191	768989,5201	569080,0996
3192	768995,0800	569077,7198
3193	769010,9503	569072,5595
3194	769025,6400	569070,5698
3195	769035,1603	569068,1907
3196	769049,8447	569063,0321
3197	769049,8501	569063,0301
3198	769069,6897	569054,3003
3199	769082,7858	569053,1105
3200	769082,7901	569053,1100
3201	769094,3000	569051,1298
3202	769099,4502	569048,3501
3203	769099,4537	569048,3480
3204	769101,8447	569046,8122
3205	769101,8500	569046,8088
3206	769110,5700	569041,2098
3207	769121,6800	569036,0498
3208	769131,6000	569030,8898
3209	769138,7500	569028,1098
3210	769173,2700	569018,1898
3211	769193,1200	569010,2498
3212	769196,8998	569009,1679
3213	769204,2300	569007,0698
3214	769222,9732	569003,0402
3215	769223,1658	569002,9988
3216	769235,5800	569000,3298
3217	769251,0600	568996,7598
3218	769256,8382	568996,1574
3219	769262,5700	568995,5598
3220	769283,2100	568995,5598
3221	769297,6579	568995,3017
3222	769297,7085	568995,3008
3223	769305,0400	568995,1698

3224	769327,2602	568993,5799
3225	769346,3100	568993,1798
3226	769363,7700	568992,3897
3227	769363,7730	568992,3894
3228	769390,3600	568988,8195
3229	769390,3642	568988,8185
3230	769399,1000	568986,4398
3231	769416,1602	568982,4693
3232	769427,2700	568981,2798
3233	769445,9300	568981,2798
3234	769457,6396	568980,8729
3235	769468,9500	568980,4798
3236	769511,0100	568978,0998
3237	769522,0325	568978,3846
3238	769526,4905	568978,4996
3239	769541,9700	568978,8998
3240	769551,8900	568978,8998
3241	769572,5298	568977,3094
3242	769597,1355	568978,4995
3243	769597,1400	568978,4996
3244	769604,2147	568978,3829
3245	769621,3500	568978,0998
3246	769629,8257	568980,4940
3247	769636,8200	568982,4698
3248	769688,4171	568979,6899
3249	769688,4200	568979,6897
3250	769732,0700	568973,3398
3251	769732,0731	568973,3398
3252	769764,2200	568974,5298
3253	769806,6855	568965,4010
3254	769806,6901	568965,4001
3255	769819,7800	568962,2298
3256	769878,1200	568951,9096
3257	769878,1234	568951,9087
3258	769892,4102	568947,9397
3259	769900,7500	568940,3995
3260	769907,8900	568939,6098
3261	769913,3889	568942,2239
3262	769916,2200	568943,5698
3263	769945,2000	568959,4498
3264	769951,5500	569029,2992
3265	770009,4897	569010,2496
3266	770008,2998	568999,5332
3267	770008,3000	568999,5298
3268	770051,3930	568999,9556

3269	770089,2602	569000,3298
3270	770089,6594	569012,6298
3271	770137,6798	569003,8996
3272	770165,4602	569001,9098
3273	770165,0600	568968,1798
3274	770165,0637	568968,1795
3275	770168,4264	568967,8213
3276	770194,8300	568965,0098
3277	770208,3200	568965,0098
3278	770257,6812	568967,8872
3279	770262,6951	568968,1796
3280	770262,7000	568968,1800
3281	770349,2100	568975,7200
3282	770349,6927	569005,4111
3283	770350,0100	569024,9298
3284	770375,4100	569027,3098
3285	770380,1697	569038,8200
3286	770386,5200	569046,3598
3287	770393,5035	569046,0959
3288	770396,8397	569045,9693
3289	770406,3600	569060,6498
3290	770409,1400	569107,0898
3291	770448,8300	569108,2798
3292	770477,5405	569106,3942
3293	770497,2500	569105,0998
3294	770566,3000	569099,1497
3295	770566,3046	569099,1493
3296	770615,5200	569094,3898
3297	770641,5354	569091,0788
3298	770662,3500	569088,4298
3299	770699,6501	569082,4800
3300	770699,6543	569082,4791
3301	770707,2314	569080,8754
3302	770733,3900	569075,3398
3303	770767,9166	569067,0010
3304	770767,9201	569067,0001
3305	770821,0996	569051,9200
3306	770975,4800	569007,8698
3307	771155,2700	568958,2598
3308	771183,7193	568949,8143
3309	771216,7800	568939,9998
3310	771249,6959	568931,0433
3311	771283,8500	568921,7498
3312	771299,7299	568917,7792
3313	771320,3700	568913,8098

3314	771326,6339	568912,8799
3315	771331,0806	568912,2201
3316	771445,3807	568899,5200
3317	771452,3948	568898,9238
3318	771452,4235	568898,9214
3319	771482,6900	568896,3498
3320	771533,4898	568894,7593
3321	771548,9700	568895,5498
3322	771559,0212	568896,7707
3323	771562,0601	568897,1397
3324	771562,0637	568897,1401
3325	771565,1137	568897,5999
3326	771583,1000	568900,3098
3327	771593,3844	568902,6882
3328	771598,5800	568903,8898
3329	771608,4080	568907,0271
3330	771608,6736	568907,1119
3331	771627,1500	568913,0098
3332	771652,3660	568921,4193
3333	771687,8700	568933,2598
3334	771778,3602	568969,7693
3335	771803,4990	568979,9110
3336	771823,6000	568988,0198
3337	771831,2804	568990,7474
3338	771848,2100	568996,7598
3339	771880,3571	569007,8685
3340	771880,3601	569007,8695
3341	771891,4700	569011,4397
3342	771910,9167	569016,5989
3343	771910,9201	569016,5997
3344	771947,0307	569024,1398
3345	771980,3700	569030,8898
3346	772000,5376	569034,1208
3347	772022,4400	569037,6298
3348	772066,5006	569045,9540
3349	772114,9100	569055,0998
3350	772156,0522	569062,9435
3351	772156,1736	569062,9667
3352	772183,5700	569068,1905
3353	772212,9398	569070,9700
3354	772226,8299	569070,9701
3355	772256,6000	569070,5698
3356	772270,4591	569068,9232
3357	772270,5668	569068,9104
3358	772289,9300	569066,6098

3359	772328,7214	569060,3488
3360	772376,0500	569052,7098
3361	772444,3200	569043,9798
3362	772463,6737	569041,0052
3363	772463,7156	569040,9988
3364	772480,4300	569038,4298
3365	772499,0854	569035,2509
3366	772499,0901	569035,2500
3367	772514,9602	569031,6799
3368	772534,4094	569025,3299
3369	772540,6253	569022,8211
3370	772557,0298	569016,2004
3371	772647,9101	568972,1500
3372	772647,9134	568972,1482
3373	772709,7100	568939,1398
3374	772730,0300	568939,5698
3375	772744,6400	568939,9098
3376	772811,4601	568899,2998
3377	772851,3900	568887,1698
3378	772865,8900	568882,9198
3379	772885,9900	568880,3998
3380	772907,1400	568877,2898
3381	772923,5300	568876,8898
3382	772959,3200	568875,1399
3383	772994,5600	568876,4298
3384	773015,3200	568877,8598
3385	773043,7601	568881,6198
3386	773062,5600	568884,6698
3387	773116,4500	568893,9198
3388	773119,5300	568894,9799
3389	773136,1700	568900,7598
3390	773174,6700	568912,0998
3391	773251,6300	568934,3398
3392	773283,6800	568942,8898
3393	773329,8200	568938,4498
3394	773356,1700	568935,1998
3395	773411,4600	568917,2998
3396	773413,2100	568916,7098
3397	773447,4700	568905,2698
3398	773489,1500	568889,8499
3399	773569,8600	568860,3698
3400	773607,8700	568840,1098
3401	773648,2100	568818,0998
3402	773710,5100	568784,4498
3403	773763,9301	568744,3798

3404	773786,2200	568727,3498
3405	773839,1100	568701,6599
3406	773894,9000	568687,2398
3407	773956,0334	568677,1984
3408	774001,2600	568669,7698
3409	774137,7800	568644,3698
3410	774287,0095	568620,5601
3411	774388,6100	568603,0998
3412	774401,1591	568602,0524
3413	774426,7100	568599,9198
3414	774442,5806	568607,8603
3415	774641,0199	568771,3698
3416	774687,0593	568811,0601
3417	774709,2799	568841,2199
3418	774709,2827	568841,2233
3419	774736,2699	568871,3898
3420	774768,0199	568896,7898
3421	774794,2388	568913,7509
3422	774795,0075	568914,2483
3423	774795,0099	568914,2498
3424	774820,4080	568967,3862
3425	774820,4098	568967,3899
3426	774856,1299	569040,4098
3427	774877,1601	569079,7003
3428	774884,7002	569091,2102
3429	774894,6199	569102,3199
3430	774894,6235	569102,3234
3431	774905,3399	569112,2498
3432	774913,4110	569118,0910
3433	774916,8495	569120,5799
3434	774920,3952	569122,2924
3435	774928,3599	569126,1398
3436	774943,4396	569130,8996
3437	774991,4601	569139,6299
3438	775061,7099	569150,7398
3439	775084,3297	569155,9004
3440	775159,3397	569171,3799
3441	775263,7168	569190,4294
3442	775263,7199	569190,4300
3443	775279,5111	569192,7823
3444	775412,9399	569212,6598
3445	775542,3199	569232,1002
3446	775542,3233	569232,1007
3447	775593,1200	569240,0397
3448	775593,1230	569240,0402

3449	775601,3664	569241,4135
3450	775650,2699	569249,5598
3451	775706,1923	569257,6005
3452	775716,5503	569259,0897
3453	775737,3391	569262,3172
3454	775780,4495	569269,0102
3455	775872,9200	569282,9004
3456	775974,9169	569298,3795
3457	775974,9199	569298,3800
3458	776047,1495	569309,8897
3459	776064,2099	569311,0798
3460	776064,2138	569311,0800
3461	776107,8699	569313,0598
3462	776153,1099	569315,8398
3463	776227,3299	569323,3798
3464	776284,4797	569328,5405
3465	776298,7613	569328,8825
3466	776317,8199	569329,3398
3467	776338,8499	569326,9598
3468	776372,9799	569321,7998
3469	776417,0399	569315,4498
3470	776479,6782	569305,9085
3471	776531,7299	569297,9798
3472	776721,0404	569269,4095
3473	776817,8799	569254,3298
3474	776854,3066	569248,7365
3475	776898,0499	569242,0198
3476	776960,6835	569231,6648
3477	777001,2399	569224,9598
3478	777014,5420	569222,4407
3479	777030,5999	569219,3998
3480	777055,2099	569214,2398
3481	777085,3699	569206,6998
3482	777144,8999	569191,6198
3483	777177,5651	569183,4088
3484	777214,3599	569174,1598
3485	777387,3951	569134,9110
3486	777387,3999	569134,9099
3487	777501,6999	569111,0998
3488	777663,6200	569071,4101
3489	777887,4593	569015,8495
3490	777933,8360	569001,2026
3491	777977,9499	568987,2698
3492	778011,3489	568977,5306
3493	778092,2499	568953,9398

3494	778147,8093	568939,6495
3495	778169,6320	568935,4514
3496	778189,0806	568931,7101
3497	778220,8299	568925,3598
3498	778254,1700	568912,6602
3499	778292,2700	568899,9601
3500	778330,3699	568898,3698
3501	778384,3448	568907,8988
3502	778384,3500	568907,8998
3503	778490,7099	568930,1198
3504	778560,5593	568944,4101
3505	778596,7677	568956,7224
3506	778639,9299	568971,3998
3507	778661,8873	568980,6870
3508	778681,2091	568988,8601
3509	778695,6194	569002,5144
3510	778711,3699	569017,4398
3511	778760,5805	569071,4102
3512	778792,3307	569109,5101
3513	778839,9599	569147,6098
3514	778862,9799	569207,0998
3515	778893,5399	569253,9298
3516	778920,2541	569294,2102
3517	778945,9199	569332,9098
3518	778982,8299	569388,8698
3519	778987,1431	569395,2642
3520	778995,1399	569407,1198
3521	778999,7991	569414,8290
3522	779004,2599	569422,2098
3523	779009,1313	569433,0223
3524	779009,1634	569433,0936
3525	779011,4093	569438,0800
3526	779023,6137	569441,5676
3527	779047,5199	569448,3998
3528	779056,3379	569450,6024
3529	779071,3399	569454,3498
3530	779106,8612	569462,7756
3531	779109,8306	569463,4799
3532	779129,6799	569467,0498
3533	779158,2499	569470,6198
3534	779175,3199	569470,6198
3535	779195,9499	569469,8299
3536	779195,9541	569469,8298
3537	779238,4199	569468,6397
3538	779279,6999	569467,0498

3539	779306,9469	569466,6227
3540	779330,0995	569466,2594
3541	779382,0896	569466,2594
3542	779436,4599	569467,8498
3543	779477,3399	569469,0398
3544	779497,5799	569470,2298
3545	779534,4899	569474,1998
3546	779596,7313	569481,7731
3547	779671,4099	569490,8598
3548	779744,8299	569499,9898
3549	779844,4753	569512,0229
3550	779896,0404	569518,2496
3551	779914,9918	569520,4830
3552	779986,9299	569528,9598
3553	780007,1699	569532,9298
3554	780067,0999	569546,0298
3555	780103,1164	569555,9470
3556	780165,1199	569573,0198
3557	780219,2521	569588,0191
3558	780219,3334	569588,0416
3559	780304,0299	569611,5098
3560	780460,7999	569655,9598
3561	780490,8876	569664,4450
3562	780504,4502	569668,2693
3563	780573,5087	569688,5092
3564	780637,3999	569706,3698
3565	780682,2502	569720,2595
3566	780765,5951	569745,6583
3567	780765,5999	569745,6599
3568	780830,2899	569766,6898
3569	780868,2055	569780,1326
3570	780892,9904	569788,9193
3571	780896,9856	569790,1657
3572	780899,3403	569790,9003
3573	780903,3993	569791,1555
3574	780905,6905	569791,2995
3575	780912,0399	569789,3098
3576	780919,1856	569785,7422
3577	780919,1899	569785,7398
3578	780922,2917	569783,2885
3579	780951,3299	569760,3398
3580	781019,6862	569704,5011
3581	781019,8676	569704,3529
3582	781068,4099	569664,6998
3583	781096,9898	569644,4600

3584	781154,1361	569727,0048
3585	781154,1397	569727,0100
3586	781177,1499	569760,7398
3587	781191,6644	569782,1671
3588	781211,2899	569811,1398
3589	781214,0878	569815,7281
3590	781215,6499	569818,2898
3591	781219,2199	569829,3998
3592	781234,2999	569884,1698
3593	781237,0799	569891,7098
3594	781241,0503	569900,4397
3595	781265,2601	569946,0799
3596	781276,7699	569941,7098
3597	781307,3298	569928,2200
3598	781322,8093	569919,4898
3599	781325,1098	569917,3515
3600	781328,3599	569914,3298
3601	781336,4072	569902,6882
3602	781343,4499	569892,4998
3603	781390,2811	569821,1555
3604	781420,0404	569775,8200
3605	781434,3298	569751,6102
3606	781449,4100	569728,5905
3607	781456,9503	569718,6701
3608	781458,0106	569718,1892
3609	781461,3199	569716,6898
3610	781514,8999	569709,1498
3611	781619,2699	569709,1498
3612	781619,2692	569709,1458
3613	781607,7599	569645,2496
3614	781594,2699	569646,4397
3615	781586,3299	569645,6498
3616	781579,5899	569642,8697
3617	781576,4101	569637,7094
3618	781569,7029	569613,6218
3619	781569,3744	569612,4421
3620	781550,2199	569543,6498
3621	781549,0299	569538,0898
3622	781549,8199	569534,9193
3623	781552,9999	569532,1398
3624	781585,9399	569521,0298
3625	781620,7057	569510,1868
3626	781653,3999	569499,9898
3627	781649,2076	569486,7733
3628	781645,4699	569474,9898

3629	781642,7276	569463,3027
3630	781639,5099	569449,5898
3631	781636,0797	569424,8426
3632	781633,9593	569409,5495
3633	781621,6282	569358,4701
3634	781611,7299	569317,4698
3635	781674,0348	569289,2425
3636	781674,1492	569289,1906
3637	781713,3299	569271,4398
3638	781754,8350	569252,3447
3639	781792,7099	569234,9198
3640	781833,9805	569206,3495
3641	781892,7199	569146,0198
3642	781954,3578	569086,6970
3643	781955,0333	569086,0468
3644	782019,7199	569023,7898
3645	782072,1069	568974,5730
3646	782072,1101	568974,5701
3647	782103,8568	568949,1727
3648	782103,8603	568949,1706
3649	782138,7805	568933,2995
3650	782195,9306	568914,2496
3651	782238,7999	568907,8998
3652	782273,7199	568899,9601
3653	782334,0499	568882,4998
3654	782384,8499	568871,3898
3655	782421,3593	568861,8600
3656	782461,0453	568842,8117
3657	782461,0495	568842,8092
3658	782502,3199	568814,2398
3659	782549,9498	568772,9595
3660	782562,2083	568766,8291
3661	782591,2199	568752,3198
3662	782683,2954	568709,4616
3663	782683,2998	568709,4596
3664	782781,7200	568660,2495
3665	782908,7199	568611,0398
3666	783019,8499	568579,2898
3667	783118,2699	568557,0601
3668	783186,5299	568549,1198
3669	783340,5199	568526,8995
3670	783643,7306	568506,2601
3671	783693,4847	568504,1287
3672	783754,8593	568501,4995
3673	783931,0699	568517,3698

3674	784234,2803	568544,3604
3675	784379,7854	568383,1884
3676	784543,8499	568201,4598
3677	784588,2976	568158,6021
3678	784588,2999	568158,5998
3679	784624,8099	568206,2198
3680	784664,4948	568207,8100
3681	784664,4999	568207,8101
3682	784783,5593	568209,3995
3683	784875,6299	568215,7498
3684	784913,7299	568222,0998
3685	784932,3190	568227,7308
3686	784966,1199	568237,9698
3687	785015,3306	568258,6101
3688	785094,7099	568290,3598
3689	785202,6592	568334,8101
3690	785361,4099	568409,4198
3691	785594,3145	568520,6783
3692	785717,0099	568579,2898
3693	785743,1810	568591,6320
3694	785743,3085	568591,6921
3695	785801,1499	568618,9698
3696	785875,7573	568653,8985
3697	785875,7600	568653,8997
3698	785942,4299	568680,8898
3699	786001,2478	568707,1428
3700	786001,6693	568707,3310
3701	786031,3299	568720,5698
3702	786123,4094	568768,1996
3703	786188,4999	568804,7098
3704	786229,7699	568822,1698
3705	786277,3999	568841,2198
3706	786303,2796	568847,9343
3707	786320,2599	568852,3398
3708	786401,2199	568865,0398
3709	786583,7805	568874,5601
3710	786736,1806	568874,5602
3711	786893,3452	568887,2598
3712	786893,3499	568887,2601
3713	786983,1235	568891,4173
3714	787236,2499	568903,1398
3715	787722,0199	568931,7101
3716	787945,8599	568942,8198
3717	788123,6593	568952,3497
3718	788149,0594	568944,4101

3719	788322,0999	568876,1498
3720	788647,5299	568757,0898
3721	788911,6869	568656,2270
3722	789258,7199	568523,7198
3723	789293,6454	568506,2618
3724	789293,6494	568506,2591
3725	789311,1070	568491,9726
3726	789311,1099	568491,9698
3727	789322,2200	568474,5101
3728	789331,7499	568452,2898
3729	789292,0599	567977,6198
3730	789283,8855	567900,8071
3731	789276,1799	567828,3998
3732	789275,6205	567815,4740
3733	789274,5999	567791,8898
3734	789279,3594	567776,0100
3735	789299,9949	567761,7234
3736	789299,9999	567761,7198
3737	789330,9146	567750,0113
3738	789404,7699	567722,0398
3739	789460,3299	567696,6398
3740	789479,9947	567686,4657
3741	789506,3699	567672,8198
3742	789549,2299	567641,0698
3743	789576,2199	567617,2601
3744	789603,2099	567599,7998
3745	789634,9593	567593,4496
3746	789722,2699	567601,3898
3747	789808,2089	567624,0014
3748	789873,0799	567641,0698
3749	790033,4199	567687,1101
3750	790073,1099	567704,5698
3751	790093,7499	567726,7998
3752	790157,2499	567895,0698
3753	790187,4093	567947,4601
3754	790221,3800	567983,6984
3755	790235,0306	567998,2601
3756	790387,4299	568147,4898
3757	790466,8071	568230,0366
3758	790466,8101	568230,0397
3759	790527,1307	568290,3600
3760	790673,1797	568396,7201
3761	790673,1831	568396,7225
3762	790735,7720	568438,2828
3763	790871,6199	568528,4898

3764	790973,9419	568595,6671
3765	790974,8460	568596,2607
3766	791028,7799	568631,6698
3767	791044,6574	568641,1984
3768	791044,6599	568641,1998
3769	791053,0219	568640,2691
3770	791073,2299	568638,0198
3771	791135,1449	568620,5612
3772	791135,1499	568620,5598
3773	791201,8199	568604,6898
3774	791431,2299	568621,8898
3775	791677,3852	568646,2801
3776	791907,7898	568669,1098
3777	792199,8898	568681,8098
3778	792536,4398	568694,5098
3779	792771,3898	568738,9598
3780	793014,7498	568766,6099
3781	793044,9071	568760,2606
3782	793044,9099	568760,2600
3783	793103,6498	568749,1498
3784	793129,8379	568742,9121
3785	793170,3198	568733,2698
3786	793233,8198	568722,1601
3787	793302,0805	568717,3994
3788	793502,1092	568715,8101
3789	793878,3498	568691,9998
3790	794079,9598	568680,8898
3791	794151,3998	568687,2398
3792	794203,7805	568696,7603
3793	794252,9998	568714,2198
3794	794332,3698	568758,6698
3795	794708,6073	569015,8482
3796	794708,6098	569015,8499
3797	794889,5798	569150,7898
3798	794925,3931	569182,7045
3799	794925,5549	569182,8487
3800	794962,6098	569215,8698
3801	795026,1092	569293,6601
3802	795115,3886	569418,2394
3803	795162,6305	569484,1601
3804	795180,0272	569508,6317
3805	795256,2998	569615,9198
3806	795275,0449	569649,0121
3807	795283,2804	569663,5495
3808	795300,0913	569693,3466

3809	795318,2098	569725,4598
3810	795335,6698	569748,4798
3811	795353,1298	569771,4998
3812	795384,5114	569803,7032
3813	795413,4592	569833,4101
3814	795416,7696	569836,2301
3815	795511,2198	569916,6498
3816	795573,7951	569969,9359
3817	795573,7998	569969,9398
3818	795588,0804	569973,1101
3819	795643,6448	569974,6994
3820	795643,6498	569974,6995
3821	795730,9592	569968,3496
3822	795781,7593	569974,6996
3823	795826,2092	569987,3996
3824	795880,1804	570017,5602
3825	795924,6297	570060,4200
3826	795924,6327	570060,4232
3827	795961,1498	570101,6998
3828	795986,5498	570133,4498
3829	796015,1198	570162,0198
3830	796088,1498	570208,0598
3831	796237,3398	570300,3898
3832	796238,4225	570301,0639
3833	796239,4598	570301,7098
3834	796277,3698	570318,0293
3835	796327,7002	570338,5703
3836	796328,9669	570339,0886
3837	796328,9698	570339,0899
3838	796375,4798	570363,6398
3839	796412,0334	570386,6791
3840	796448,5098	570409,6698
3841	796603,2874	570521,0683
3842	796658,0598	570560,4898
3843	796690,3661	570580,6791
3844	796772,3598	570631,9198
3845	796921,4698	570714,6499
3846	797022,2198	570785,7799
3847	797109,2298	570848,7198
3848	797129,1498	570869,8198
3849	797135,3499	570898,7299
3850	797126,2198	571036,4098
3851	797129,0598	571143,0798
3852	797146,7698	571174,1598
3853	797207,1001	571241,3900

3854	797635,1198	571662,6498
3855	797670,6501	571693,0993
3856	797701,0998	571710,0198
3857	797741,7056	571721,8583
3858	797741,7099	571721,8595
3859	797896,4594	571756,8694
3860	797896,9002	571756,9694
3861	797930,6031	571764,9681
3862	798001,1498	571781,7098
3863	798033,7898	571792,2398
3864	798063,1452	571806,4475
3865	798063,1497	571806,4500
3866	798100,3598	571838,5898
3867	798130,6697	571880,6992
3868	798166,4704	571952,8294
3869	798268,3298	572161,9898
3870	798279,6701	572199,7597
3871	798279,6701	572230,9999
3872	798480,7956	572225,5597
3873	798480,7998	572225,5598
3874	798460,1087	572597,1849
3875	798451,3104	572755,2198
3876	798470,0416	572754,9629
3877	798470,2559	572754,9599
3878	798489,2198	572754,6998
3879	798552,4000	572749,9593
3880	798589,7798	572749,9598
3881	798615,6171	572748,4633
3882	798653,4898	572746,2705
3883	798696,3806	572745,3451
3884	798697,1688	572745,3281
3885	798750,8898	572744,1698
3886	798839,3463	572738,9004
3887	798839,3498	572738,9001
3888	799047,8398	572738,8998
3889	799225,9352	572733,0184
3890	799226,6617	572732,9944
3891	799749,1498	572715,7398
3892	799830,6256	572715,0075
3893	799867,0854	572714,6802
3894	799867,0898	572714,6798
3895	799868,6343	572648,8561
3896	799869,1904	572625,1798
3897	800158,7698	572622,0192
3898	800268,9001	572618,2994

3899	800318,7198	572572,3998
3900	800552,6097	572356,7000
3901	800748,8559	572177,7938
3902	800748,8600	572177,7900
3903	800987,3996	571954,9002
3904	801021,2301	571922,7601
3905	801021,2337	571922,7568
3906	801028,4768	571916,4494
3907	801047,4598	571899,9198
3908	801059,6569	571890,2766
3909	801073,6798	571879,1898
3910	801102,0191	571861,4300
3911	801125,2796	571850,0100
3912	801145,9998	571842,3996
3913	801146,0040	571842,3984
3914	801172,6497	571835,2092
3915	801194,6398	571830,5598
3916	801238,2060	571830,9793
3917	801238,2099	571830,9795
3918	801439,1098	571846,6298
3919	801615,0500	571867,3503
3920	801597,6155	571957,2613
3921	801595,5797	571967,7602
3922	801532,0797	572286,8496
3923	801500,4298	572452,7098
3924	801491,9339	572493,7881
3925	801491,8697	572494,0985
3926	801485,2098	572526,2998
3927	801485,0294	572531,8008
3928	801484,7798	572539,4098
3929	801489,0098	572563,5198
3930	801500,8098	572620,8198
3931	801520,0598	572723,4498
3932	801582,2998	572735,9698
3933	801697,7898	572759,1998
3934	801716,6898	572762,9998
3935	801722,5698	572764,1898
3936	801763,1398	572772,3498
3937	801827,2198	572785,2398
3938	801960,6099	572812,0598
3939	801984,4898	572816,8698
3940	802034,1598	572826,8498
3941	802070,5498	572834,1398
3942	802105,9598	572843,6598
3943	802213,9100	572870,6503

3944	802254,7895	572882,1602
3945	802275,7482	572886,5739
3946	802292,4903	572890,0996
3947	802338,9298	572899,2298
3948	802355,1993	572902,7997
3949	802358,7698	572904,7798
3950	802358,7684	572904,7823
3951	802276,0998	573031,9198
3952	802310,9598	573047,0098
3953	802350,4998	573063,8198
3954	802396,9298	573083,6898
3955	802423,0598	573092,9001
3956	802423,0637	573092,9009
3957	802431,3998	573094,0898
3958	802481,7998	573091,3098
3959	802590,5498	573082,5798
3960	802593,8740	573082,3982
3961	802597,6898	573082,1898
3962	802602,4500	573079,4094
3963	802606,0198	573071,4698
3964	802646,4518	572994,3695
3965	802695,7198	572900,4198
3966	802724,2900	572843,2699
3967	802767,7191	572847,4703
3968	802768,2383	572847,5205
3969	802859,6298	572856,3598
3970	803083,8600	572879,7799
3971	803095,3698	572879,3798
3972	803103,7590	572878,6983
3973	803114,8198	572877,7998
3974	803256,8993	572858,3496
3975	803383,8993	572840,4898
3976	803581,5397	572814,2998
3977	803719,6867	572796,1077
3978	803849,8297	572778,9697
3979	804074,0597	572749,9997
3980	804081,9169	572748,9110
3981	804088,3500	572748,0191
3982	804104,2297	572744,0497
3983	804205,0296	572709,9195
3984	804205,0326	572709,9185
3985	804467,7597	572624,9897
3986	804571,7497	572589,2697
3987	804550,1398	572452,6897
3988	804534,5297	572339,6298

3989	804518,4498	572292,5997
3990	804491,5498	572251,5897
3991	804361,5697	572119,5897
3992	804354,9097	572112,8497
3993	804228,4397	571986,4797
3994	804306,7698	571881,0297
3995	804384,4897	571776,0898
3996	804434,0297	571718,5197
3997	804451,9421	571694,5920
3998	804452,1110	571694,3664
3999	804483,6397	571652,2497
4000	804529,4702	571588,7246
4001	804551,4997	571558,1897
4002	804577,9497	571522,0345
4003	804626,1197	571456,1897
4004	804656,7197	571409,6297
4005	804659,9297	571405,2597
4006	804662,3297	571401,9898
4007	804765,8797	571261,0597
4008	804776,0097	571239,7897
4009	804779,4798	571213,5897
4010	804777,4198	571195,3097
4011	804772,5198	571178,4997
4012	804791,9497	571166,2798
4013	804940,0297	571349,6698
4014	804962,7897	571374,3804
4015	805058,3097	571478,0997
4016	805059,6997	571479,5097
4017	805061,0297	571481,0497
4018	805153,2097	571581,1397
4019	805188,7091	571612,9096
4020	805388,1197	571791,3797
4021	805423,0903	571823,8095
4022	805437,4897	571837,1597
4023	805550,9497	571950,8597
4024	805662,5397	572050,5397
4025	805805,4797	572178,2298
4026	806072,2497	572432,3697
4027	806180,0497	572552,4497
4028	806214,3197	572590,6197
4029	806230,7497	572616,9197
4030	806358,2997	572802,7897
4031	806370,5697	572818,0897
4032	806375,4097	572821,7797
4033	806401,6397	572849,4397

4034	806482,4597	572934,6398
4035	806505,3197	572960,1491
4036	806512,2199	572968,3313
4037	806522,3897	572980,3897
4038	806533,4993	572993,8802
4039	806549,8397	573015,1597
4040	806577,1997	573057,8197
4041	806638,9797	573154,1297
4042	806714,5597	573262,1897
4043	806722,6297	573273,3797
4044	806772,6897	573331,9697
4045	806790,9297	573353,3197
4046	806804,3997	573369,0797
4047	806864,0997	573437,4997
4048	806872,8297	573449,4897
4049	806880,3697	573462,5897
4050	806885,7138	573473,5080
4051	806889,8902	573482,0393
4052	806899,4583	573506,9692
4053	806902,9894	573516,1695
4054	806923,2296	573588,7991
4055	806947,4394	573673,3302
4056	806956,1698	573701,9090
4057	806964,1091	573725,7196
4058	806967,5065	573732,6434
4059	806974,8197	573747,5497
4060	806987,9197	573767,7893
4061	806999,4296	573782,8695
4062	807010,1497	573795,1697
4063	807015,5131	573800,1273
4064	807020,4597	573804,6997
4065	807032,3697	573811,8400
4066	807058,9197	573825,4398
4067	807092,5898	573842,8698
4068	807213,6297	573900,7197
4069	807353,0697	573972,8397
4070	807407,7097	573996,5397
4071	807464,3397	574021,1097
4072	807519,7297	574048,3797
4073	807537,5897	574058,6997
4074	807555,6945	574071,2772
4075	807555,9682	574071,4674
4076	807561,0091	574074,9696
4077	807587,5992	574096,3999
4078	807606,2669	574112,9616

4079	807636,8097	574140,0597
4080	807725,3097	574220,2297
4081	807754,2161	574249,1279
4082	807760,6360	574255,5465
4083	807760,6395	574255,5499
4084	807795,5598	574295,6302
4085	807844,3797	574358,3397
4086	807861,7591	574382,0890
4087	807862,0961	574382,5494
4088	807884,4597	574413,1097
4089	807904,6999	574436,9196
4090	807923,3497	574455,9697
4091	807947,3450	574478,0557
4092	807948,3574	574478,9875
4093	807948,3598	574478,9897
4094	808024,5597	574536,5297
4095	808097,0322	574593,8776
4096	808132,8997	574622,2597
4097	808153,1447	574638,1347
4098	808173,3897	574654,0097
4099	808186,5229	574662,3699
4100	808195,2097	574667,8997
4101	808205,6912	574674,2264
4102	808216,2492	574680,5999
4103	808233,3097	574688,9297
4104	808259,1098	574699,6499
4105	808298,7997	574712,7497
4106	808341,2597	574725,4497
4107	808398,8099	574740,5294
4108	808442,8597	574753,2297
4109	808447,2160	574754,6366
4110	808456,3597	574757,5897
4111	808467,4697	574759,5794
4112	808478,9797	574758,7797
4113	808512,3197	574752,4297
4114	808602,7997	574732,1897
4115	808675,8295	574714,7301
4116	808698,8492	574707,5893
4117	808721,8668	574698,4606
4118	808721,8696	574698,4594
4119	808733,7695	574691,3194
4120	808733,7732	574691,3166
4121	808748,4597	574679,8097
4122	808760,7598	574668,2991
4123	808772,2697	574655,5991

4124	808785,3667	574636,9440
4125	808785,3695	574636,9396
4126	808803,6200	574602,4199
4127	808803,6222	574602,4156
4128	808830,6099	574550,8203
4129	808844,4997	574527,7997
4130	808857,2001	574510,7393
4131	808877,8397	574485,7297
4132	808889,7493	574470,1372
4133	808889,7589	574470,1247
4134	808911,1797	574442,0797
4135	808952,8497	574386,5197
4136	808990,5500	574335,3196
4137	809000,4697	574318,2497
4138	809013,1697	574295,2297
4139	809049,8024	574311,3068
4140	809090,9597	574329,3697
4141	809191,2269	574371,3696
4142	809208,4354	574378,5780
4143	809208,4397	574378,5799
4144	809392,5850	574457,5573
4145	809392,5899	574457,5594
4146	809607,2945	574546,4573
4147	809607,2998	574546,4595
4148	809672,3797	574574,2397
4149	809677,8072	574576,3827
4150	809689,4497	574580,9797
4151	809706,9097	574587,3297
4152	809729,5297	574593,6797
4153	809755,3296	574601,6203
4154	809783,1099	574627,4195
4155	809798,1902	574644,8801
4156	809807,7162	574653,2163
4157	809807,7197	574653,2197
4158	809816,8446	574656,7877
4159	809816,8497	574656,7897
4160	809821,2099	574660,3597
4161	809825,9699	574666,3096
4162	809825,9732	574666,3125
4163	809833,5097	574672,2697
4164	809843,8303	574674,2498
4165	809855,3397	574673,8497
4166	809866,0597	574675,0397
4167	809868,1132	574676,1654
4168	809870,4197	574677,4297

4169	809877,1698	574684,5696
4170	809879,9497	574692,8997
4171	809879,9489	574692,9037
4172	809875,1897	574731,3997
4173	809871,0299	574759,7328
4174	809866,4497	574790,9297
4175	809866,1966	574798,6588
4176	809866,0597	574802,8397
4177	809867,6100	574806,3316
4178	809867,6506	574806,4229
4179	809869,2306	574809,9801
4180	809875,1862	574815,5369
4181	809875,1897	574815,5398
4182	809881,9304	574819,1097
4183	809883,2442	574819,5470
4184	809891,4597	574822,2797
4185	809904,9500	574829,0302
4186	809928,3663	574844,9072
4187	809928,3697	574844,9097
4188	809934,3198	574851,2597
4189	809935,1097	574856,4197
4190	809933,9197	574863,1597
4191	809927,9697	574871,8897
4192	809923,5997	574882,2097
4193	809918,8426	574891,0554
4194	809918,0492	574892,5302
4195	809914,0815	574899,6765
4196	809914,0797	574899,6797
4197	809938,9147	574913,7127
4198	809950,5897	574920,3097
4199	809955,4338	574920,6585
4200	809961,6997	574921,1097
4201	809973,6099	574922,2991
4202	809978,2126	574923,6608
4203	809984,3297	574925,4697
4204	810003,3759	574936,1876
4205	810003,3797	574936,1898
4206	810021,6292	574948,0904
4207	810021,6328	574948,0932
4208	810029,5698	574956,0303
4209	810037,8997	574970,3197
4210	810042,8324	574976,3424
4211	810045,0493	574979,0498
4212	810050,5085	574983,9908
4213	810053,3806	574986,5898

4214	810063,2997	574989,3697
4215	810076,8174	574992,3251
4216	810101,3997	574997,6997
4217	810113,5261	574999,6692
4218	810130,7697	575002,4697
4219	810163,4169	575007,3411
4220	810191,8899	575011,5897
4221	810188,1055	574998,1642
4222	810170,8597	574936,9797
4223	810151,8097	574858,7997
4224	810141,4895	574810,3794
4225	810137,1197	574787,3597
4226	810131,9597	574770,2897
4227	810129,9796	574760,3704
4228	810129,1897	574749,2597
4229	810131,1693	574736,1629
4230	810131,1700	574736,1598
4231	810140,2997	574713,9397
4232	810147,8381	574699,2533
4233	810147,8400	574699,2499
4234	810153,7895	574690,1296
4235	810158,9497	574686,1597
4236	810164,5138	574684,1337
4237	810172,0497	574681,3897
4238	810180,9682	574678,4205
4239	810181,1313	574678,3661
4240	810188,7197	574675,8397
4241	810227,3814	574666,8978
4242	810257,3797	574659,9597
4243	810305,1537	574650,9555
4244	810354,2097	574641,7097
4245	810375,3041	574638,0157
4246	810385,9598	574636,1500
4247	810385,9632	574636,1494
4248	810408,9797	574632,1797
4249	810412,6525	574630,7396
4250	810420,0997	574627,8197
4251	810425,3362	574626,6511
4252	810430,8097	574625,4297
4253	810443,1097	574617,0997
4254	810506,2164	574569,8721
4255	810506,2197	574569,8697
4256	810530,8199	574550,0299
4257	810530,8221	574550,0277
4258	810537,1697	574542,8797

4259	810545,1099	574530,9794
4260	810570,5098	574483,7499
4261	810573,6858	574479,3849
4262	810573,6897	574479,3797
4263	810617,5410	574516,3486
4264	810629,2497	574526,2197
4265	810708,6197	574598,0497
4266	810757,0402	574638,9294
4267	810763,7894	574644,0892
4268	810771,3297	574646,8697
4269	810797,8797	574654,5741
4270	810798,0450	574654,6221
4271	810820,5397	574661,1497
4272	810938,8099	574696,8704
4273	810943,1797	574700,4397
4274	810977,3075	574749,6567
4275	810977,3098	574749,6597
4276	810986,4395	574759,5794
4277	811002,3097	574761,5597
4278	811009,0599	574760,3699
4279	811036,4397	574743,6997
4280	811066,2097	574724,6497
4281	811074,5402	574711,1597
4282	811070,9664	574706,7719
4283	811065,8097	574700,4397
4284	811059,8597	574691,7097
4285	811055,0998	574680,1999
4286	811065,4097	574674,6496
4287	811088,0356	574671,8699
4288	811088,0397	574671,8695
4289	811102,3197	574671,0797
4290	811111,4500	574675,8392
4291	811116,3063	574678,2654
4292	811120,9795	574680,5996
4293	811127,7197	574678,6197
4294	811138,4393	574678,2197
4295	811144,7897	574685,3597
4296	811155,9000	574717,5097
4297	811172,5697	574750,4499
4298	811178,1297	574769,4997
4299	811178,9106	574809,7120
4300	811179,7097	574850,8597
4301	811162,6499	574879,4298
4302	811164,2397	574904,4397
4303	811170,8797	574937,7497

4304	811201,2697	574992,3397
4305	811232,8997	574963,9697
4306	811263,4697	574940,6597
4307	811267,2297	574937,9297
4308	811271,0697	574935,1397
4309	811274,9397	574932,3297
4310	811325,7597	574903,8197
4311	811329,5897	574901,6697
4312	811333,2697	574899,6197
4313	811336,7697	574897,6697
4314	811387,4397	574869,3297
4315	811391,8097	574866,8897
4316	811396,1797	574864,4497
4317	811400,5497	574861,9997
4318	811404,1697	574859,9797
4319	811544,4697	574765,2797
4320	811598,7898	574722,8398
4321	811604,5998	574719,5997
4322	811610,4198	574716,3697
4323	811614,4797	574714,1097
4324	811634,8897	574702,7497
4325	811643,3598	574698,0297
4326	811656,0397	574690,9797
4327	811660,2397	574688,6498
4328	811668,8898	574683,8197
4329	811673,1797	574681,4397
4330	811677,4697	574679,0497
4331	811686,1098	574674,2397
4332	811738,1297	574645,2997
4333	811744,0997	574641,9797
4334	811785,1297	574630,3998
4335	811790,6797	574626,6597
4336	811799,3497	574620,8097
4337	811803,6397	574617,9197
4338	811807,8697	574615,0697
4339	811816,3097	574609,3797
4340	811863,1897	574577,7498
4341	811871,7497	574571,9797
4342	811878,5297	574567,3997
4343	811879,2597	574566,8997
4344	811885,2897	574559,8797
4345	811892,0897	574552,5797
4346	811899,0298	574550,8297
4347	811905,9097	574549,0897
4348	811926,5697	574543,8497

4349	811938,9897	574540,7097
4350	811945,1898	574539,1397
4351	811951,3997	574537,5697
4352	811955,3697	574536,5597
4353	811975,0598	574531,5697
4354	811983,8897	574529,3397
4355	811997,1797	574525,9797
4356	812001,6297	574524,8498
4357	812011,3297	574522,3897
4358	812016,1797	574521,1597
4359	812021,0397	574519,9297
4360	812030,7297	574517,4797
4361	812074,4697	574506,3997
4362	812083,4897	574504,1197
4363	812089,6897	574502,5497
4364	812095,9097	574500,9697
4365	812096,1997	574500,8997
4366	812102,1097	574499,3997
4367	812108,3197	574497,8297
4368	812114,7797	574497,8398
4369	812146,3997	574497,9498
4370	812152,4597	574497,9598
4371	812158,4997	574497,9797
4372	812161,8097	574497,9797
4373	812163,1297	574567,0997
4374	812181,2097	574566,7397
4375	812188,7697	574567,5197
4376	812200,1697	574568,6997
4377	812203,9997	574569,0897
4378	812211,1697	574569,8197
4379	812214,7497	574570,1897
4380	812218,3297	574570,5598
4381	812225,4996	574571,2897
4382	812251,2796	574573,0497
4383	812252,4696	574477,7997
4384	812254,4498	574472,6393
4385	812252,0698	574408,3441
4386	812252,0698	574408,3397
4387	812254,4496	574377,7797
4388	812267,4346	574375,5460
4389	812267,5265	574375,5302
4390	812277,4696	574373,8197
4391	812287,3901	574373,4196
4392	812301,2803	574373,4196
4393	812302,9137	574400,1360

4394	812304,4590	574425,4097
4395	812308,4296	574428,5797
4396	812325,2022	574429,2383
4397	812338,9896	574429,7797
4398	812341,5261	574431,0965
4399	812348,9096	574434,9297
4400	812350,5804	574442,8833
4401	812352,0796	574450,0197
4402	812356,4899	574500,9097
4403	812422,2197	574497,7298
4404	812441,3596	574496,7997
4405	812461,3396	574495,8397
4406	812492,6996	574494,3098
4407	812537,8197	574491,2900
4408	812537,0296	574449,6197
4409	812544,5667	574442,8723
4410	812544,5696	574442,8697
4411	812555,7369	574445,6647
4412	812562,0295	574447,2393
4413	812565,3942	574448,6799
4414	812567,5857	574449,6183
4415	812567,5896	574449,6197
4416	812582,6696	574473,4297
4417	812594,4996	574491,2900
4418	812599,3396	574506,3697
4419	812602,9096	574523,0397
4420	812604,0106	574535,4009
4421	812604,8896	574545,2697
4422	812611,2396	574671,4697
4423	812619,1593	574749,4896
4424	812623,7796	574733,9297
4425	812649,0396	574682,0897
4426	812671,7896	574635,3797
4427	812683,8696	574617,4992
4428	812755,6996	574478,1897
4429	812804,1196	574384,1297
4430	812862,8596	574262,2897
4431	812873,9699	574241,6599
4432	812873,9720	574241,6561
4433	812887,8596	574216,6497
4434	812904,1357	574193,6350
4435	812904,1395	574193,6296
4436	812916,9996	574174,4697
4437	812924,9196	574164,3198
4438	812958,8999	574119,8199

4439	812958,9032	574119,8156
4440	812997,3999	574071,3991
4441	813015,7096	574072,3697
4442	813020,3996	574072,5897
4443	813022,9996	574072,7097
4444	813052,9296	574074,0697
4445	813055,9196	574074,2097
4446	813060,3996	574074,4197
4447	813064,1897	574074,5897
4448	813085,2396	574075,5397
4449	813088,6396	574075,6997
4450	813091,7296	574075,8397
4451	813094,8196	574075,9897
4452	813098,0196	574076,1297
4453	813107,2996	574076,5498
4454	813111,6796	574076,7597
4455	813116,1697	574076,9597
4456	813120,4596	574077,1497
4457	813124,7596	574077,3498
4458	813132,0396	574077,6798
4459	813134,7296	574077,7998
4460	813139,4197	574078,0097
4461	813144,2097	574078,2397
4462	813148,9997	574078,4597
4463	813168,1497	574079,3297
4464	813173,0396	574079,5497
4465	813190,8996	574080,3597
4466	813195,8896	574080,5997
4467	813200,5796	574080,8097
4468	813203,8696	574080,9597
4469	813235,2897	574082,3897
4470	813238,2796	574082,5297
4471	813242,9696	574082,7397
4472	813247,5596	574082,9497
4473	813271,5096	574084,0497
4474	813275,0996	574084,2097
4475	813277,3996	574084,3097
4476	813281,6797	574084,5097
4477	813284,8697	574084,6497
4478	813304,4196	574085,5498
4479	813308,7096	574085,7397
4480	813313,0096	574085,9397
4481	813319,5896	574086,2398
4482	813321,9896	574086,3498
4483	813331,3596	574086,7797

4484	813336,4496	574087,0097
4485	813355,4996	574087,8697
4486	813360,1896	574088,0897
4487	813380,6396	574089,0197
4488	813384,9396	574089,2197
4489	813389,7297	574089,4397
4490	813393,0196	574089,5797
4491	813425,6397	574091,0697
4492	813429,0296	574091,2297
4493	813434,3196	574091,4697
4494	813439,2097	574091,6997
4495	813464,0497	574092,8197
4496	813468,3396	574093,0197
4497	813472,2196	574093,1997
4498	813475,9196	574093,3697
4499	813479,8096	574093,5397
4500	813502,0097	574141,0197
4501	813507,9496	574156,9697
4502	813513,9296	574173,0097
4503	813524,7996	574480,2397
4504	813530,6396	574690,1797
4505	813535,6996	574816,9197
4506	813535,7796	574819,0797
4507	813541,4596	574984,3697
4508	813545,0296	575089,1297
4509	813546,3696	575128,4297
4510	813558,4496	575135,2297
4511	813573,5596	575139,3397
4512	813601,2696	575181,1497
4513	813654,8196	575235,0497
4514	813710,7796	575307,8597
4515	813745,0496	575352,4597
4516	813763,1696	575362,8197
4517	813859,4096	575421,9598
4518	813859,4138	575421,9624
4519	813979,6696	575495,7797
4520	813981,6469	575496,0456
4521	813985,6196	575496,5797
4522	813989,5892	575494,5899
4523	813993,9496	575488,6397
4524	814012,3457	575461,0503
4525	814012,4256	575460,9305
4526	814032,8496	575430,2997
4527	814068,5672	575377,5131
4528	814068,5695	575377,5096

4529	814120,5596	575302,1097
4530	814222,9500	575152,0892
4531	814249,9372	575113,1934
4532	814249,9396	575113,1897
4533	814140,7998	575063,5798
4534	814161,0374	575025,4842
4535	814161,0396	575025,4797
4536	814097,1422	574991,3514
4537	814097,1396	574991,3497
4538	814106,2697	574972,6999
4539	814150,3196	574948,0897
4540	814177,3098	574952,4597
4541	814240,8098	574975,4794
4542	814243,9896	574975,8797
4543	814305,5000	574875,0696
4544	814359,0796	574892,1297
4545	814391,1600	574904,2943
4546	814408,2901	574910,7892
4547	814488,4596	574943,3797
4548	814556,6196	574987,3397
4549	814571,9296	574997,2098
4550	814595,4797	575012,3897
4551	814708,9496	574953,0197
4552	814726,5896	574940,9497
4553	814732,0209	574936,9205
4554	814749,5996	574923,8797
4555	814756,3500	574916,7401
4556	814762,2996	574911,1797
4557	814770,6396	574907,6097
4558	814786,9096	574904,8297
4559	814815,4853	574905,6293
4560	814815,4896	574905,6294
4561	814827,2337	574904,7739
4562	814837,3097	574904,0401
4563	814837,3133	574904,0396
4564	814870,2496	574898,8797
4565	814901,6096	574893,7197
4566	814924,6296	574888,5597
4567	814950,4196	574882,2097
4568	814965,8999	574877,4499
4569	814985,7441	574869,5121
4570	814985,7496	574869,5097
4571	814986,1912	574869,2202
4572	814997,2496	574861,9697
4573	815013,9196	574849,2697

4574	815061,1496	574803,2297
4575	815094,8860	574767,9133
4576	815094,8895	574767,9096
4577	815104,8096	574758,3897
4578	815115,9196	574748,4697
4579	815123,6634	574743,3032
4580	815129,0196	574739,7297
4581	815149,6496	574730,2097
4582	815170,9111	574720,0489
4583	815212,7596	574700,0497
4584	815356,4296	574639,3297
4585	815436,7711	574608,7421
4586	815479,4596	574592,4897
4587	815486,6835	574590,9610
4588	815492,5496	574589,7197
4589	815502,4757	574589,3197
4590	815502,4796	574589,3196
4591	815531,4492	574591,6999
4592	815576,2950	574598,0493
4593	815576,2996	574598,0500
4594	815581,2512	574598,6898
4595	815600,8996	574601,2297
4596	815614,7896	574601,2297
4597	815624,9110	574599,7796
4598	815628,6809	574599,2406
4599	815587,4094	574686,5496
4600	815587,4076	574686,5535
4601	815544,9401	574772,2794
4602	815480,2500	574911,5802
4603	815445,4396	574988,0397
4604	815440,2896	574999,5397
4605	815431,2096	575019,8097
4606	815422,1396	575040,0797
4607	815409,6797	575067,9197
4608	815403,7497	575081,1597
4609	815397,5696	575094,9397
4610	815395,7396	575099,0497
4611	815383,6496	575125,4197
4612	815377,4614	575134,6260
4613	815377,4593	575134,6296
4614	815332,6096	575231,4597
4615	815299,0596	575304,8097
4616	815291,5796	575319,6197
4617	815260,7796	575381,8297
4618	815250,2796	575403,8597

4619	815245,2496	575414,4297
4620	815240,7596	575423,8197
4621	815214,8596	575478,1797
4622	815222,2496	575513,3097
4623	815222,6795	575528,7204
4624	815219,9000	575545,3901
4625	815201,5296	575601,1197
4626	815189,0496	575635,4198
4627	815089,6296	575776,0497
4628	815055,9901	575808,5195
4629	815044,0896	575822,4097
4630	815037,7396	575832,3297
4631	815033,7696	575839,0797
4632	815031,3052	575847,0773
4633	815031,3011	575847,0907
4634	815030,5907	575849,3969
4635	815030,5900	575849,3998
4636	815028,2098	575864,4794
4637	815027,4196	575894,2397
4638	815025,0396	576031,1697
4639	815019,8796	576147,8497
4640	815015,9096	576204,1997
4641	815037,3396	576223,2497
4642	815043,9383	576230,4672
4643	815054,3996	576241,9097
4644	815062,3401	576251,8294
4645	815077,4196	576276,0397
4646	815099,2499	576319,2991
4647	815111,9494	576346,2798
4648	815111,9517	576346,2845
4649	815129,4096	576380,4197
4650	815147,6696	576411,7696
4651	815190,1396	576471,2997
4652	815234,0047	576535,6557
4653	815274,2696	576594,7297
4654	815288,1597	576609,4097
4655	815288,1635	576609,4129
4656	815296,0996	576615,7597
4657	815307,2096	576618,5398
4658	815307,2135	576618,5404
4659	815378,6499	576626,4794
4660	815415,4890	576630,7365
4661	815526,2896	576643,5397
4662	815620,2458	576653,4037
4663	815654,8796	576657,0397

4664	815782,6697	576673,3097
4665	815890,2197	576684,8195
4666	815890,2228	576684,8199
4667	815921,6445	576688,5417
4668	816087,8696	576708,2297
4669	816189,0644	576719,8990
4670	816215,2597	576722,9194
4671	816215,2634	576722,9198
4672	816332,3401	576735,6196
4673	816336,9911	576736,2390
4674	816356,1496	576738,7897
4675	816370,8396	576741,5697
4676	816384,7295	576744,3498
4677	816397,8296	576749,1097
4678	816410,5296	576755,8597
4679	816422,4302	576763,3999
4680	816435,9260	576775,3066
4681	816435,9295	576775,3098
4682	816456,5596	576796,3397
4683	816521,2496	576868,5697
4684	816556,9699	576911,8295
4685	816556,9726	576911,8315
4686	816560,9396	576914,2097
4687	816566,0996	576914,2097
4688	816571,2598	576912,2293
4689	816574,8296	576907,8597
4690	816608,1693	576805,8696
4691	816608,1704	576805,8663
4692	816670,0796	576626,0797
4693	816724,8500	576462,5695
4694	816776,0483	576304,6132
4695	816776,0495	576304,6097
4696	816781,9995	576290,3297
4697	816782,0016	576290,3258
4698	816787,4996	576281,1990
4699	816789,1559	576279,1684
4700	816794,2996	576272,8597
4701	816816,1303	576245,4794
4702	816875,6596	576183,1697
4703	816985,5992	576064,8998
4704	817113,7892	575927,5802
4705	817278,8893	575750,9704
4706	817439,2296	575579,9197
4707	817450,6120	575569,0352
4708	817466,2096	575554,1197

4709	817472,5596	575548,9597
4710	817480,4996	575542,6097
4711	817489,6295	575535,0703
4712	817552,7296	575491,8097
4713	817655,1257	575421,9625
4714	817655,1297	575421,9598
4715	817758,7098	575351,3195
4716	817863,4896	575279,4797
4717	817889,0591	575261,8118
4718	817889,2326	575261,6919
4719	817961,1196	575212,0197
4720	818015,8854	575174,3128
4721	818015,8897	575174,3098
4722	818040,8893	575156,8499
4723	818041,9055	575156,0725
4724	818054,3796	575146,5297
4725	818068,2696	575136,6097
4726	818078,9893	575127,4801
4727	818120,6598	575090,9695
4728	818252,0296	574971,9097
4729	818320,5993	574911,0834
4730	818413,5496	574828,6297
4731	818452,3431	574796,7614
4732	818464,7496	574786,5697
4733	818491,7396	574767,5197
4734	818512,3761	574752,8320
4735	818512,3796	574752,8296
4736	818533,0097	574740,5299
4737	818533,0131	574740,5278
4738	818537,6143	574737,8157
4739	818586,1996	574709,1797
4740	818616,7496	574693,6997
4741	818616,7543	574693,6980
4742	818653,2696	574682,1897
4743	818685,8107	574669,9548
4744	818709,2296	574661,1497
4745	818779,8696	574630,9901
4746	818856,0696	574597,6497
4747	818865,9896	574591,2997
4748	818873,1349	574586,1435
4749	818873,1394	574586,1396
4750	818876,7096	574580,5897
4751	818890,9996	574536,9297
4752	818950,1282	574384,1345
4753	818950,1300	574384,1299

4754	818981,7197	574301,3210
4755	819020,3796	574199,9797
4756	819036,9696	574159,4297
4757	819041,8080	574147,6035
4758	819041,8067	574147,5972
4759	819047,5392	574127,9346
4760	819025,6164	574118,8639
4761	818999,9616	574108,1868
4762	818944,9445	574085,0529
4763	818905,4983	574068,2957
4764	818884,6213	574059,6715
4765	818822,8939	574033,3956
4766	818804,3757	574029,9756
4767	818774,4296	574024,3033
4768	818715,5383	574027,1395
4769	818627,9522	574031,4771
4770	818534,9440	574036,1483
4771	818430,1743	574041,4035
4772	818367,6914	574045,1103
4773	818310,2963	574047,7879
4774	818292,2838	574048,6282
4775	818216,8021	574052,9287
4776	818192,0895	574054,7597
4777	818137,7796	574057,8997

Załącznik nr 2 do zarządzenia
Regionalnego Dyrektora Ochrony Środowiska w Białymstoku
z dnia 18 czerwca 2014 r.

Mapa obszaru Natura 2000. Arkusz 1/4

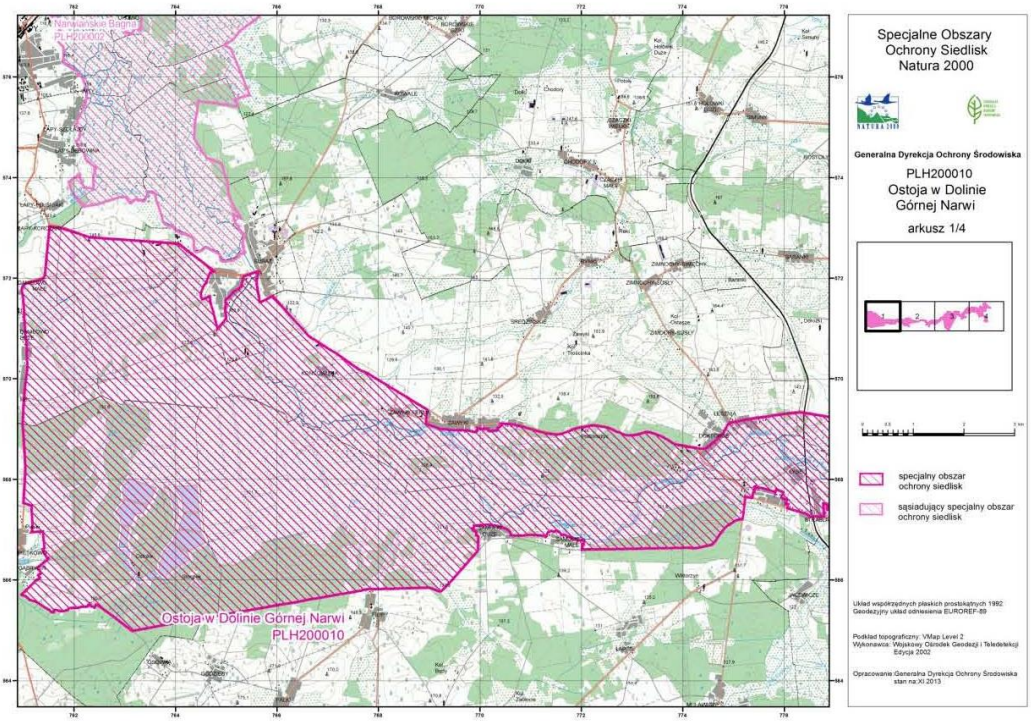

Mapa obszaru Natura 2000. Arkusz 2/4

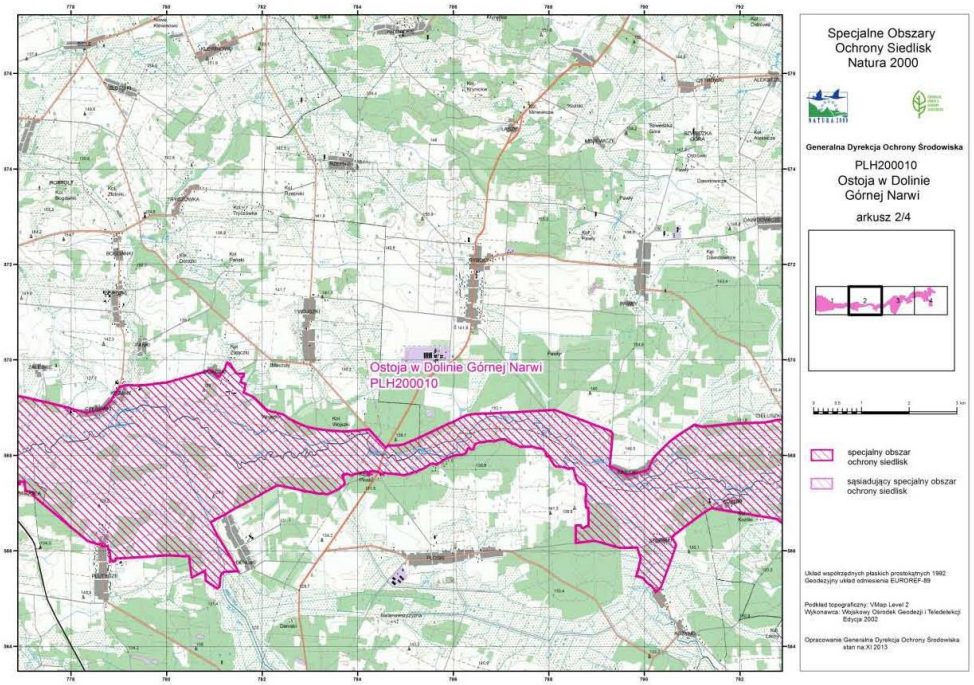

Mapa obszaru Natura 2000. Arkusz 3/4

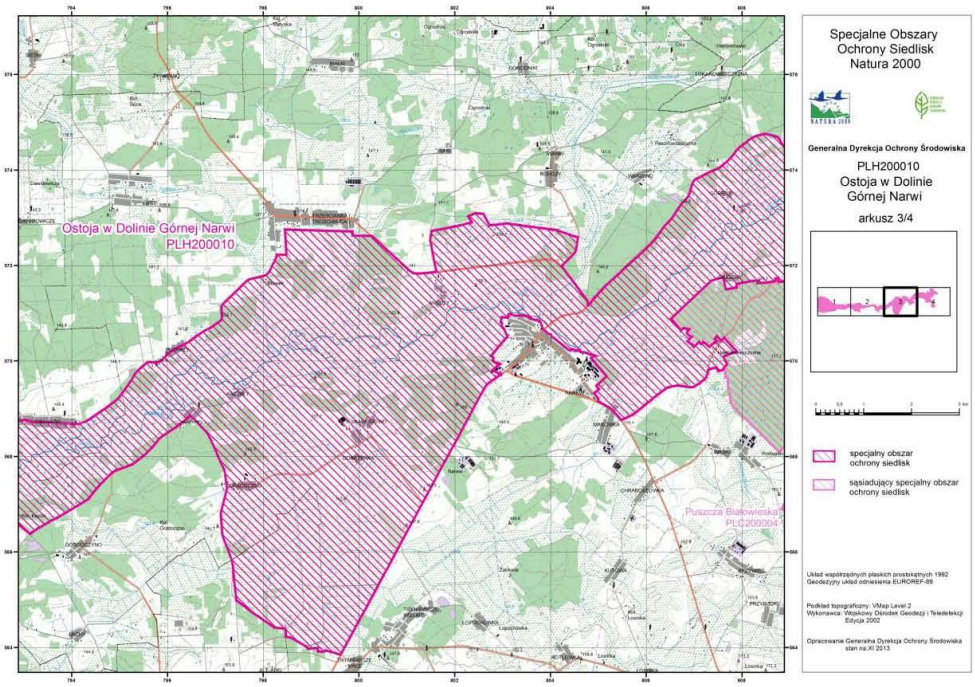

Mapa obszaru Natura 2000. Arkusz 4/4

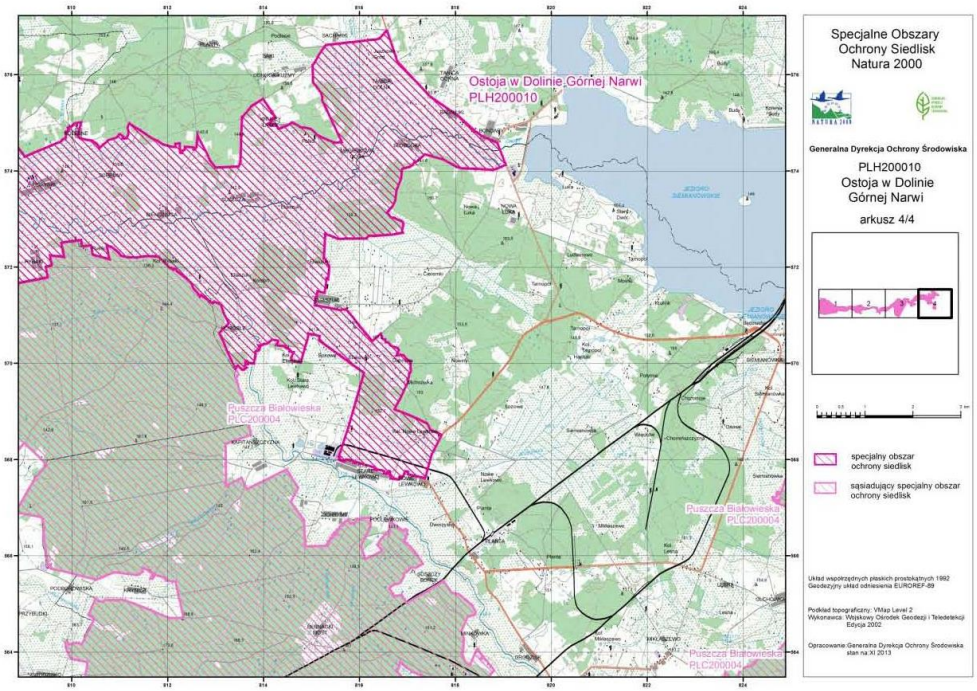

Załącznik nr 3 do zarządzenia
Regionalnego Dyrektora Ochrony Środowiska w Białymstoku
z dnia 18 czerwca 2014 r.

Identyfikacja istniejących i potencjalnych zagrożeń dla zachowania właściwego stanu ochrony siedlisk przyrodniczych oraz gatunków zwierząt i ich siedlisk będących przedmiotami ochrony

Lp.	Przedmiot ochrony	Zagrożenia		Opis zagrożenia
		Istniejące	Potencjalne	
1	**2330** Wydmy śródlądowe z murawami napiaskowymi	C01.01 Wydobywanie piasku i żwiru E03 Odpady, ścieki	B01 Zalesianie terenów otwartych E01.04 Inne typy zabudowy K02 Ewolucja biocenotyczna, sukcesja K04 Międzygatunkowe interakcje wśród roślin	Zagrożenia istniejące - pozyskiwanie piasku i składowanie bel siana (jako odpadu) w miejscach występowania siedliska. Zagrożenia potencjalne: 1)zalesianie nieprzydatnych rolniczo gruntów; 2)rozwój zabudowy rozproszonej, głównie o charakterze rekreacyjnym; 3)wkraczanie drzew i krzewów w wyniku postępującej sukcesji wtórnej; 4)inwazja gatunku – trzcinnik pospolity *Calamagrostis epigejos*
2	**3150** Starorzecza i naturalne eutroficzne zbiorniki wodne ze zbiorowiskami z *Nymphaeion, Potamion*	F02.03 Wędkarstwo K01.02 Zamulenie K02.03 Eutrofizacja	E03 Odpady, ścieki K02 Ewolucja biocenotyczna, sukcesja	Zagrożenia istniejące: 1)łowienie w stałych miejscach – dochodzi do niszczenia strefy brzegowej i zaśmiecania; 2)zamulenie – część starorzeczy jest silnie wypłycona. Zagrożenia potencjalne: 1)pozbywanie się nadmiaru biomasy z łąk do starorzeczy; w pobliżu zabudowań może dochodzić do pozbywania się ścieków bytowych do starorzeczy; 2)zarastanie starorzeczy trzciną pospolitą.

3	**6120** Ciepłolubne, śródlądowe murawy napiaskowe	K02 Ewolucja biocenotyczna, sukcesja K04 Międzygatunkowe interakcje wśród roślin	B01 Zalesianie terenów otwartych E01.04 Inne typy zabudowy E03 Odpady, ścieki G01.03 Pojazdy zmotoryzowane	Zagrożenia istniejące: 1)wkraczanie drzew i krzewów w wyniku postępującej sukcesji wtórnej; 2)wypieranie gatunków kserotermicznych przez ekspansywne trawy (min. śmiałek darniowy i stokłosa dachowa). Zagrożenia potencjalne: 1)zalesianie i rozwój zabudowy rozproszonej, głównie o charakterze rekreacyjnym; 2)składowanie bel siana (jako odpadu) w miejscach występowania siedliska; 3)jazda quadami, powodująca niszczenie siedliska.
4	**6410** Zmiennowilgotne łąki trzęślicowe (*Molinion*)	U Nieznane zagrożenie lub nacisk	A02.01 Intensyfikacja rolnictwa A08 Nawożenie / nawozy sztuczne B01 Zalesianie terenów otwartych K02 Ewolucja biocenotyczna, sukcesja	Ze względu na brak danych na temat występowania siedliska w obszarze Natura 2000, nie zidentyfikowano zagrożeń istniejących. Zagrożenia potencjalne: 1)w warunkach intensyfikacji rolnictwa siedliska są zaorywane i obsiewane pastewnymi mieszankami traw lub też podsiewane; 2)nawożenie łąk, powodujące zwiększenie trofii siedliska; 3)zalesianie nieprzydatnych rolniczo gruntów; 4)wkraczanie drzew i krzewów w wyniku postępującej sukcesji wtórnej - na skutek zaniechania użytkowania rolniczego.
5	**6510** Niżowe i górskie świeże łąki użytkowane ekstensywnie	U Nieznane zagrożenie lub nacisk	B01 Zalesianie terenów otwartych E01.04 Inne typy zabudowy A02 Zmiana sposobu uprawy A08 Nawożenie / nawozy sztuczne	Ze względu na brak danych na temat występowania siedliska w obszarze Natura 2000, nie zidentyfikowano zagrożeń istniejących. Zagrożenia potencjalne: 1)zalesianie mało przydatnych rolniczo

				gruntów i rozwój zabudowy rozproszonej; 2)zmiana sposobu uprawy – podwyższony udział kupkówki pospolitej *Dactylis glomerata* może być wynikiem podsiewu łąk; 3)nawożenie prowadzone w ramach intensyfikacji produkcji rolniczej - w celu podniesienia produktywności łąk.
6	**7230** Górskie i nizinne torfowiska zasadowe o charakterze młak, turzycowisk i mechowisk	U Nieznane zagrożenie lub nacisk	U Nieznane zagrożenie lub nacisk	Ze względu na brak danych potwierdzających występowanie siedliska w obszarze Natura 2000, identyfikacja zagrożeń nie jest możliwa.
7	**91E0** Łęgi wierzbowe, topolowe, olszowe i jesionowe	B02 Gospodarka leśna i plantacyjna i użytkowanie lasów i plantacji B02.02 Wycinka lasu B02.04 Usuwanie martwych i umierających drzew E03 Odpady, ścieki J02.01 Zasypywanie terenu, melioracje i osuszanie – ogólnie	A11 Inne rodzaje praktyk rolniczych B06 Wypas w lasach / na obszarach leśnych	Zagrożenia istniejące: 1)zrównoważona gospodarka leśna prowadzona na podstawie planu urządzenia lasu nie stanowi zagrożenia dla przedmiotów ochrony; zagrożenie stanowi gospodarka leśna w lasach będących prywatną własnością; 2)zagrożenie stanowi wycinanie lasu rozumiane jako działanie sprzeczne z wymogami ochronnymi dla poszczególnych przedmiotów ochrony; 3)całkowite usuwanie martwych drzew; 4)zaśmiecanie lasu; 5)zachwianie stosunków wodnych poprzez odwodnienia i regulacje cieków, zarówno w płatach siedlisk, jak i poprzez sąsiadujące zmeliorowane kompleksy łąk wilgotnych. Zagrożenia potencjalne: 1)przekształcanie terenów leśnych na użytki zielone; 2)wypasanie inwentarza na terenach leśnych.
8	**91D0** Bory i lasy bagienne	B02 Gospodarka leśna i plantacyjna i	J02.01 Zasypywanie terenu, melioracje i	Zagrożenia istniejące:

		użytkowanie lasów i plantacji	osuszanie – ogólnie	1)zrównoważona gospodarka leśna prowadzona na podstawie planu urządzenia lasu nie stanowi zagrożenia dla przedmiotów ochrony; zagrożenie stanowi gospodarka leśna w lasach będących prywatną własnością; 2)odwadnianie siedlisk bagiennych – głównie poprzez sąsiadujące zmeliorowane kompleksy łąk wilgotnych.
9	**91F0** Łęgowe lasy dębowo-wiązowo-jesionowe	Brak danych potwierdzających występowanie siedliska w obszarze Natura 2000 ani z oceną reprezentatywności kwalifikującą je jako przedmiot ochrony, ani z oceną reprezentatywności D. Istnieje konieczność weryfikacji Standardowego Formularza Danych.		
10	**1337** Bóbr europejski *Castor fiber*	X Brak nacisków i zagrożeń	F03.02.03 Chwytanie, trucie, kłusownictwo J02.05 Modyfikowanie funkcjonowania wód - ogólnie H01 Zanieczyszczenie wód	Nie stwierdzono zagrożeń istniejących dla gatunku. Zagrożenia potencjalne: 1)niszczenie żeremi bobrowych; zabijanie bez zezwolenia bobrów wyrządzających szkody w rolnictwie; 2)prace hydrotechniczne, grodzenie cieków i zbiorników naturalnych oraz zanieczyszczenie wód - mogą ograniczać warunki bytowania gatunku.
11	**1355** Wydra *Lutra lutra*	X Brak nacisków i zagrożeń	F03.02.03 Chwytanie, trucie, kłusownictwo H01 Zanieczyszczenie wód J02.03 Regulowanie koryt rzecznych J02.05 Modyfikowanie funkcjonowania wód	Nie stwierdzono zagrożeń istniejących dla gatunku. Zagrożenia potencjalne: 1)kłusownictwo -możliwość niszczenia nor z młodymi; 2)w pobliżu zabudowań może dochodzić do zanieczyszczenia wód wskutek pozbywania się ścieków bytowych do cieków; 3)prace techniczne w korytach rzecznych związane z regulacją poziomu wód, jak również grodzenie cieków i zbiorników naturalnych.
12	**1166** Traszka grzebieniasta	J02.05 Modyfikowanie	A08 Nawożenie	Zagrożenia istniejące-odwadnianie terenu oraz

	Triturus cristatus	funkcjonowania wód K02.03 Eutrofizacja	J02.01 Zasypywanie terenu, melioracje i osuszanie - ogólnie	zarastanie zbiorników wodnych ogranicza miejsca bytowania gatunku. Zagrożenia potencjalne- zasypywanie lub zanieczyszczanie niewielkich zbiorników wodnych powoduje zanik miejsc odpowiednich do rozrodu.
13	**1188** Kumak nizinny *Bombina bombina*	J02.05 Modyfikowanie funkcjonowania wód K02.03 Eutrofizacja	A08 Nawożenie J02.01 Zasypywanie terenu, melioracje i osuszanie - ogólnie	Zagrożenia istniejące- regulacja rzek, sypanie wałów ograniczających okresowe wylewy oraz zarastanie zbiorników wodnych – ogranicza miejsca bytowania gatunku. Zagrożenia potencjalne: 1)osuszanie mokradeł, likwidacja starorzeczy i zasypywanie małych sadzawek powoduje zanik miejsc odpowiednich do rozrodu; 2)chemizacja gospodarki rolnej (nawożenie) powoduje zmiany chemizmu wód niekorzystne dla gatunku.
14	**1145** Piskorz *Misgurnus fossilis*	A08 Nawożenie H01 Zanieczyszczenie wód J02.03 Regulowanie koryt rzecznych	J02.01 Zasypywanie terenu, melioracje i osuszanie - ogólnie J02.01.02 Osuszanie terenów bagiennych J02.05 Modyfikowanie funkcjonowania wód	Zagrożenia istniejące: 1)stosowanie nawożenia w ramach intensyfikacji gospodarki rolnej oraz spływy zanieczyszczeń z pól - powodują zmiany chemizmu wód niekorzystne dla gatunku; 2)działania ingerujące w dno i brzegi zbiorników wodnych i cieków oraz zanikanie zbiorników wodnych. Zagrożenia potencjalne: 1)kształtowanie wodnej lub nadwodnej roślinności dla celów związanych z odwadnianiem; 2)zasypywanie niewielkich zbiorników wodnych ogranicza miejsca bytowania gatunku.
15	**5339** Różanka	A08 Nawożenie	J02.01 Zasypywanie	Zagrożenia istniejące:

	Rhodeus sericeus amarus	H01 Zanieczyszczenie wód J02.03 Regulowanie koryt rzecznych	terenu, melioracje i osuszanie - ogólnie J02.01.02 Osuszanie terenów bagiennych J02.05 Modyfikowanie funkcjonowania wód	1)stosowanie nawożenia w ramach intensyfikacji gospodarki rolnej oraz spływy zanieczyszczeń z pól - powodują zmiany chemizmu wód niekorzystne dla gatunku; 2)działania ingerujące w dno i brzegi zbiorników wodnych i cieków. Zagrożenia potencjalne: 1)kształtowanie wodnej lub nadwodnej roślinności dla celów związanych z odwadnianiem; 2)zasypywanie niewielkich zbiorników wodnych ogranicza miejsca bytowania gatunku.
16	**1098** Minogi czarnomorskie *Eudontomyzon sp.*	A08 Nawożenie H01 Zanieczyszczenie wód J02.03 Regulowanie koryt rzecznych J02.05 Modyfikowanie funkcjonowania wód	J02.01 Zasypywanie terenu, melioracje i osuszanie - ogólnie K02.03 Eutrofizacja	Zagrożenia istniejące: 1)stosowanie nawożenia w ramach intensyfikacji gospodarki rolnej oraz spływy zanieczyszczeń z pól - powodują zmiany chemizmu wód niekorzystne dla gatunku; 2)działania ingerujące w dno i brzegi zbiorników wodnych i cieków. Zagrożenia potencjalne - osuszanie terenów bagiennych oraz zanikanie zbiorników wodnych ogranicza miejsca bytowania gatunku.

Załącznik nr 4 do zarządzenia
Regionalnego Dyrektora Ochrony Środowiska w Białymstoku
z dnia 18 czerwca 2014 r.

Cele działań ochronnych

Lp.	Przedmiot ochrony	Cele działań ochronnych
1	**2330** Wydmy śródlądowe z murawami napiaskowymi	Zachowanie siedliska niezarośniętego trzcinnikiem piaskowym, a w dalszych etapach powstrzymanie sukcesji drzew i krzewów. Odtworzenie i utrzymanie wskaźników kardynalnych na poziomie FV na minimum 70% płatów siedliska.
2	**3150** Starorzecza i naturalne eutroficzne zbiorniki wodne ze zbiorowiskami z *Nymphaeion, Potamion*	Zachowanie powierzchni siedliska w stanie niepogorszonym w całym obszarze Natura 2000 (utrzymanie obecnego stanu). Uzupełnienie stanu wiedzy o przedmiocie ochrony, celem wyznaczenia wszystkich płatów siedliska, oceny jego stanu oraz zaplanowania działań ochronnych.
3	**6120** Ciepłolubne, śródlądowe murawy napiaskowe	Zagwarantowanie użytkowania 70% płatów siedliska (dominacja wypasu nad koszeniem). Odtworzenie i utrzymanie wskaźników kardynalnych na poziomie FV na minimum 70% powierzchni płatów siedliska.
4	**6410** Zmiennowilgotne łąki trzęślicowe	Uzupełnienie stanu wiedzy o przedmiocie ochrony, celem wyznaczenia wszystkich płatów siedliska, oceny jego stanu oraz zaplanowania działań ochronnych.
5	**6510** Niżowe i górskie świeże łąki użytkowane ekstensywnie	Uzupełnienie stanu wiedzy o przedmiocie ochrony, celem wyznaczenia wszystkich płatów siedliska, oceny jego stanu oraz zaplanowania działań ochronnych.
6	**7230** Górskie i nizinne torfowiska zasadowe o charakterze młak, turzycowisk i mechowisk	Brak danych potwierdzających występowanie siedliska w obszarze Natura 2000. Istnieje konieczność uzupełnienia stanu wiedzy o przedmiocie ochrony, celem potwierdzenia występowania siedliska w obszarze, oceny jego stanu oraz zaplanowania działań ochronnych.
7	**91E0** Łęgi wierzbowe, topolowe, olszowe i jesionowe	Utrzymanie właściwego składu gatunkowego i struktury drzewostanu połączone ze stopniowym wzbogacaniem ilości martwego drewna.

		Poprawa wskaźników ochrony siedliska poprzez kształtowanie właściwego dla niego składu gatunkowego i struktury drzewostanu.
8	**91D0** Bory i lasy bagienne	Poprawa wskaźników ochrony siedliska poprzez wyłączenie z gospodarki leśnej.
9	**91F0** Łęgowe lasy dębowo-wiązowo-jesionowe	Brak danych potwierdzających występowanie siedliska w obszarze Natura 2000 ani z oceną reprezentatywności kwalifikującą je jako przedmiot ochrony, ani z oceną reprezentatywności D. Istnieje konieczność weryfikacji Standardowego Formularza Danych.
10	**1337** Bóbr europejski *Castor fiber*	Zachowanie właściwego stanu populacji gatunku oraz właściwej struktury i funkcji siedliska gatunku.
11	**1355** Wydra *Lutra lutra*	Uzupełnienie stanu wiedzy o przedmiocie ochrony, celem wyznaczenia wszystkich stanowisk gatunku, oceny jego stanu oraz zaplanowania działań ochronnych.
12	**1166** Traszka grzebieniasta *Triturus cristatus*	Uzupełnienie stanu wiedzy o przedmiocie ochrony, celem wyznaczenia wszystkich stanowisk gatunku, oceny jego stanu oraz zaplanowania działań ochronnych.
13	**1188** Kumak nizinny *Bombina bombina*	Uzupełnienie stanu wiedzy o przedmiocie ochrony, celem wyznaczenia wszystkich stanowisk gatunku, oceny jego stanu oraz zaplanowania działań ochronnych.
14	**1098** Minogi czarnomorskie *Eudontomyzon sp.*	Poprawa struktury i funkcji siedliska gatunku. Uzupełnienie stanu wiedzy o przedmiocie ochrony, celem wyznaczenia wszystkich stanowisk gatunku, oceny jego stanu oraz zaplanowania działań ochronnych.
15	**1145** Piskorz *Misgurnus fossilis*	Poprawa struktury i funkcji siedliska gatunku. Uzupełnienie stanu wiedzy o przedmiocie ochrony, celem wyznaczenia wszystkich stanowisk gatunku, oceny jego stanu oraz zaplanowania działań ochronnych.
16	**5339** Różanka *Rhodeus sericeus amarus*	Poprawa struktury i funkcji siedliska gatunku. Uzupełnienie stanu wiedzy o przedmiocie ochrony, celem wyznaczenia wszystkich stanowisk gatunku, oceny jego stanu oraz zaplanowania działań ochronnych.

Załącznik nr 5 do zarządzenia
Regionalnego Dyrektora Ochrony Środowiska w Białymstoku
z dnia 18 czerwca 2014 r.

Działania ochronne ze wskazaniem podmiotów odpowiedzialnych za ich wykonanie i obszarów ich wdrażania

Przedmiot ochrony	Nr	Działania ochronne	Obszar wdrażania	Podmiot odpowiedzialny za wykonanie
2330 Wydmy śródlądowe z murawami napiaskowymi		Działania związane z utrzymaniem lub modyfikacją metod gospodarowania		
	1	Działanie obligatoryjne. Zachowanie siedliska przyrodniczego, położonego na trwałych użytkach zielonych. Ekstensywne użytkowanie kośne, pastwiskowe lub kośno-pastwiskowe. Termin wykonania: co roku w okresie obowiązywania planu zadań ochronnych zwanego dalej „PZO".	Nr wydzielenia: 57: Dz. 144/3 GRADOCZNO	Właściciele i zarządcy gruntów
	2	Działanie fakultatywne. Użytkowanie kośne. Koszenie roślin zielnych zarastających murawę Koszenie roślin zielnych zarastających murawę (80-85% powierzchni co roku naprzemiennie) do wys. 10 cm i wynoszenie biomasy poza płat siedliska przyrodniczego. Termin wykonania: co roku do 15 października, w okresie obowiązywania PZO.	Nr wydzielenia: 57: Dz. 144/3 GRADOCZNO	Właściciel lub posiadacz obszaru na podstawie zobowiązania podjętego w związku z korzystaniem z programów wsparcia z tytułu dochodowości
		Działania związane z ochroną czynną		
	3	Działanie fakultatywne. Jednorazowo usunąć istniejące drzewa i krzewy wraz z wywozem biomasy. Zabieg należy wykonać w okresie zimowym. Następnie usuwanie co 2 lata siewek i podrostów drzew i krzewów. Zabieg należy wykonywać w okresie zimowym, tak by nie zniszczyć roślinności murawowej wraz z	Nr wydzielenia: 44, 45; CIMOCHY: 68, 69, 163/1, 64, 49, GRADOCZNO: 344/1, RYBAKI (163, 69, 62, 63, 70/2)	Właściciel lub posiadacz obszaru na podstawie zobowiązania podjętego w związku z korzystaniem z programów wsparcia z tytułu dochodowości

		powierzchniową warstwą gleby, a tym samym nie uruchomić utrwalonych murawą piasków. Utrzymywać jako trwały użytek zielony bez stosowania nawożenia środków ochrony roślin, orki ani podsiewania mieszanek traw. Termin wykonania: jednorazowe usunięcie drzew i krzewów w 1-2 roku obowiązywania PZO; usuwanie siewek oraz podrostów drzew i krzewów – co 2 lata w okresie obowiązywania PZO.		
	Działania dotyczące monitoringu realizacji działań ochronnych			
	4	Monitorowanie realizacji działań ochronnych. Kontrola prac i zabiegów wykonanych w ramach działania nr 3. Termin wykonania: pierwsza kontrola - na wiosnę w pierwszym roku po usunięciu drzew i krzewów; kolejne kontrole – co 2 lata (po usunięciu siewek, podrostów drzew i krzewów).	Nr wydzielenia: 44, 45; CIMOCHY: 68, 69, 163/1, 64, 49, GRADOCZNO: 344/1, RYBAKI (163, 69, 62, 63, 70/2)	Regionalny Dyrektor Ochrony Środowiska w Białymstoku zwany dalej „RDOŚ w Białymstoku"
	Uzupełnienie stanu wiedzy o przedmiocie ochrony			
	5	Uzupełnienie stanu wiedzy o przedmiocie ochrony poprzez wykonanie inwentaryzacji przyrodniczej (w tym inwentaryzacji porostów i mchów), celem wyznaczenia wszystkich płatów siedliska, oceny jego stanu oraz zaplanowania działań ochronnych. Termin wykonania: jednorazowo w okresie obowiązywania PZO.	W całym obszarze Natura 2000	RDOŚ w Białymstoku
3150 Starorzecza i naturalne eutroficzne zbiorniki wodne ze zbiorowiskami z *Nymphaeion, Potamion*	Działania związane z ochroną czynną			
	6	Uporządkowanie strefy starorzeczy. Zebranie i usunięcie śmieci ze stanowisk wędkarskich. Termin wykonania: jednorazowo w okresie obowiązywania PZO - w razie potrzeby działanie należy powtórzyć.	W całym obszarze Natura 2000	Właściciele i zarządcy gruntów oraz gminy położone w obszarze Natura 2000 - w porozumieniu z RDOŚ w Białymstoku
	7	Ochrona starorzeczy. Zabezpieczenie przed zanieczyszczeniem brzegów	W całym obszarze Natura 2000	organizacje pozarządowe oraz gminy położone w obszarze Natura

		starorzeczy, polegające na wyznaczeniu ścieżek turystycznych oraz umieszczeniu tablic informacyjnych. Termin wykonania: realizowane po działaniu nr 8, w okresie obowiązywania PZO.		2000 - w porozumieniu z RDOŚ w Białymstoku
	Uzupełnienie stanu wiedzy o przedmiocie ochrony			
	8	Uzupełnienie stanu wiedzy o przedmiocie ochrony poprzez wykonanie inwentaryzacji przyrodniczej (w tym inwentaryzacji glonów i mszaków), celem wyznaczenia wszystkich płatów siedliska, oceny jego stanu oraz zaplanowania działań ochronnych. Opracowanie dokumentacji kartograficznej przedstawiającej biochory stanowisk. Termin wykonania: jednorazowo w okresie obowiązywania PZO.	W całym obszarze Natura 2000	RDOŚ w Białymstoku
	9	Określenie kierunków gospodarowania wodą w Dolinie Górnej Narwi. Opracowanie ekspertyzy hydrologicznej mającej na celu ocenę oddziaływania Zbiornika Siemianówka oraz określenie kierunków gospodarowania wodą w Dolinie Górnej Narwi, uwzględniających wymagania przedmiotów ochrony występujących na obszarze Natura 2000. Termin wykonania: jednorazowo w okresie obowiązywania PZO.	Obszar Natura 2000 i zbiornik Siemianówka	Wojewódzki Zarząd Melioracji i Urządzeń Wodnych w Białymstoku zwany dalej „WZMiUW"; RDOŚ w Białymstoku
6120 Ciepłolubne śródlądowe murawy napiaskowe	Działania związane z ochroną czynną			
	10	Działanie fakultatywne. Usunąć pojedyncze drzewa i krzewy, wraz z usunięciem biomasy. Jednorazowo usunąć istniejące drzewa i krzewy, usunąć pozyskaną biomasę; dopuszczalne jest pozostawienie pojedynczych drzew i krzewów owocowych. Termin wykonania: działanie pilne, do wykonania w 1-2 roku obowiązywania PZO.	Nr wydzielenia: 39, 40, 41, 42, 43, 46, 47; ODNOGA: 441, 440, 444, 443, 439/1; ŁUKA: 34/4, 100, 34/2, 34/8, 51/1, 70; RYBAKI: 163, 71, 70/2; CIMOCHY: 69, 73/1, 72/1, 71/1, 164, 65, 165; NAREW: 694/2, 692, 691/1	Właściciel lub posiadacz obszaru na podstawie zobowiązania podjętego w związku z korzystaniem z programów wsparcia z tytułu dochodowości

	Działania związane z utrzymaniem lub modyfikacją metod gospodarowania			
	11	Działanie obligatoryjne. Zachowanie siedliska przyrodniczego, położonego na trwałych użytkach zielonych. Ekstensywne użytkowanie kośne, pastwiskowe lub kośno-pastwiskowe. Termin wykonania: realizowane po działaniu nr 10, co roku w okresie obowiązywania PZO.	Nr wydzielenia: 39, 40, 41, 42, 43, 46, 47; ODNOGA: 441, 440, 444, 443, 439/1; ŁUKA: 34/4, 100, 34/2, 34/8, 51/1, 70; RYBAKI: 163, 71, 70/2; CIMOCHY: 69, 73/1, 72/1, 71/1, 164, 65, 165; NAREW: 694/2, 692, 691/1	Właściciele i zarządcy gruntów
	12	Działanie fakultatywne. Przywrócenie i utrzymanie wypasu, sporadycznie koszenie. Wypas przy obsadzie maksymalnie 0,5 DJP/ha, najlepiej tradycyjnymi odmianami zwierząt. Płat siedliska jest długo nieużytkowany, przy rozpoczynaniu wypasu można zastosować obsadę większą przez krótszy czas wypasu. Sezon pastwiskowy - od 1 maja do 15 października. Sporadycznie dopuszczone może być koszenie: raz w roku, termin koszenia od 15 lipca do 30 września, doprecyzowany i modyfikowany w zależności od występujących i pojawiających się w miarę użytkowania gatunków roślin. Koszenie w sposób nieniszczący runi roślinnej i pokrywy glebowej, przy nie więcej niż jednym pokosie w roku i wysokości koszenia do 10 cm, połączone z usuwaniem biomasy. Utrzymywać jako trwały użytek zielony bez stosowania nawożenia środków ochrony roślin, orki ani podsiewania mieszanek traw. Termin wykonania: realizowane po działaniu nr 10, co roku w okresie obowiązywania PZO.	Nr wydzielenia: 39, 40, 41, 42, 43, 46, 47; ODNOGA: 441, 440, 444, 443, 439/1; ŁUKA: 34/4, 100, 34/2, 34/8, 51/1, 70; RYBAKI: 163, 71, 70/2; CIMOCHY: 69, 73/1, 72/1, 71/1, 164, 65, 165; NAREW: 694/2, 692, 691/1	Właściciel lub posiadacz obszaru na podstawie zobowiązania podjętego w związku z korzystaniem z programów wsparcia z tytułu dochodowości
	Uzupełnienie stanu wiedzy o przedmiocie ochrony			
	13	Uzupełnienie stanu wiedzy o przedmiocie ochrony poprzez wykonanie inwentaryzacji przyrodniczej (w tym inwentaryzacji porostów i mchów), celem wyznaczenia	W całym obszarze Natura 2000	RDOŚ w Białymstoku

		wszystkich płatów siedliska, oceny jego stanu oraz zaplanowania działań ochronnych. Termin wykonania: jednorazowo w okresie obowiązywania PZO.		
6410 Zmiennowilgot -ne łąki trzęślicowe	Uzupełnienie stanu wiedzy o przedmiocie ochrony			
	14	Uzupełnienie stanu wiedzy o przedmiocie ochrony poprzez wykonanie inwentaryzacji przyrodniczej, celem wyznaczenia wszystkich płatów siedliska, oceny jego stanu oraz zaplanowania działań ochronnych. Termin wykonania: jednorazowo w okresie obowiązywania PZO.	W całym obszarze Natura 2000	RDOŚ w Białymstoku
6510 Niżowe i górskie świeże łąki użytkowane ekstensywnie	Uzupełnienie stanu wiedzy o przedmiocie ochrony			
	15	Uzupełnienie stanu wiedzy o przedmiocie ochrony poprzez wykonanie inwentaryzacji przyrodniczej, celem wyznaczenia wszystkich płatów siedliska, oceny jego stanu oraz zaplanowania działań ochronnych. Termin wykonania: jednorazowo w okresie obowiązywania PZO.	W całym obszarze Natura 2000	RDOŚ w Białymstoku
7230 Górskie i nizinne torfowiska zasadowe o charakterze młak, turzycowisk i mechowisk	Uzupełnienie stanu wiedzy o przedmiocie ochrony			
	16	Uzupełnienie stanu wiedzy o przedmiocie ochrony poprzez wykonanie inwentaryzacji przyrodniczej, celem potwierdzenia występowania siedliska w obszarze, oceny jego stanu oraz zaplanowania działań ochronnych. Termin wykonania: jednorazowo w okresie obowiązywania PZO.	W całym obszarze Natura 2000	RDOŚ w Białymstoku
91E0 Łęgi wierzbowe, topolowe, olszowe i jesionowe	Działania związane z ochroną czynną			
	17	Budowa bystrotoku kamienno-drewnianego o wysokości piętrzenia 30 cm i w odległości 100 m od drogi w głąb lasu; obiekt zaprojektowany na podstawie ekspertyzy hydrologiczno-przyrodniczej. Termin wykonania: w ciągu 5 lat od ustanowienia PZO, w okresie jesiennym (październik).	wydzielenie 8: PIETKOWO dz. nr: 35, adres leśny 01-24-1-02-34 -f	Nadleśnictwo Rudka

	18	Renowacja jazu przy stawie rybnym. Wymiana zastawek z możliwością regulacji odpływu; obiekt zaprojektowany na podstawie ekspertyzy hydrologiczno-przyrodniczej. Termin wykonania: w ciągu 5 lat od ustanowienia PZO, w okresie jesiennym (październik).	wydzielenie 8: PIETKOWO dz. nr: 35, adres leśny 01-24-1-02-34 -f	Nadleśnictwo Rudka
	19	Usuwanie śmieci. Zbiór i transport śmieci do miejsca utylizacji. Termin wykonania: raz do roku w okresie obowiązywania PZO, w okresie kwiecień-maj.	wydzielenie 1: LESZNIA dz. nr: 211, 210, 209, 208, 207, wydzielenie 2: CZEREWKI dz. nr: 515, 514; LESZNIA dz. nr: 394, wydzielenie 28: KOŹLIKI dz. nr: 136/5, 60/6, 61/2, 61/3, 625, 135/1, 1, adres leśny 01-03-1-03-74-h, wydzielenie 29: KOŹLIKI dz. nr: 139/3, 139/4, 535, 145/9, adres leśny 01-03-1-03-74-g	Właściciele i zarządcy gruntów - w porozumieniu z RDOŚ w Białymstoku; Nadleśnictwo Bielsk
	Działania związane z utrzymaniem lub modyfikacją metod gospodarowania			
	20	Rozpoczęcie prac odnowieniowych rębnią stopniową udoskonaloną IVD z docelowym składem gatunkowym: Ol 40, Js 40, Wz, Brz, Św, Czm 20%. W okresie obowiązywania PZO zaleca się inicjowanie lub wybór istniejących kęp lub gniazd odnowienia naturalnego. W przypadku jego braku zaleca się przerzedzenie drzewostanu a następnie częściowe odsłonięcie powstających odnowień. Termin wykonania: w okresie obowiązywania PZO.	wydzielenie 20: SAMUŁKI DUŻE I MAŁE dz. nr: 452/4, 451/2, 453, 452/10, 454, 455, 570, 456, 457, 458, 459, 62/2, 822, 821, 61/2, 60/7, 449, 450, 451/1, 820, 452/9	Właściciele i zarządcy gruntów - w porozumieniu z RDOŚ w Białymstoku
	21	Uwzględnienie gatunków łęgowych (tj. Js, OL, Wz) w składzie gatunkowym drzewostanu w trakcie rębni IV. W przypadku braku odnowienia gatunków takich jak Wz, Js	wydzielenie 14, PIETKOWO dz. nr: 31, adres leśny 01-24-1-02-31-g, 01-24-1-02-31-k	Nadleśnictwo Rudka

		należy je w miarę możliwości uzupełnić poprzez sadzenie podczas prac odnowieniowych przy rębni IV. Termin wykonania: w okresie obowiązywania PZO.		
	22	Uwzględnienie gatunków łęgowych (tj. Js, OL, Wz) w składzie gatunkowym drzewostanu w trakcie rębni IB. W przypadku braku odnowienia gatunków takich jak Wz, Js, należy w miarę możliwości je uzupełnić poprzez sadzenie podczas prac odnowieniowych przy rębni IB. Termin wykonania: w okresie obowiązywania PZO.	wydzielenie 9: STRABLA-ŁYSE dz. nr: 1201, adres leśny 01-03-1-05-99-c	Nadleśnictwo Bielsk
			wydzielenie 16: PIETKOWO dz. nr: 40, adres leśny 01-24-1-02-40-i	Nadleśnictwo Rudka
	23	Utrzymanie właściwej gospodarki wodnej. Termin wykonania: w okresie obowiązywania PZO.	wydzielenie 7: PIETKOWO dz. nr: 37,36,5000 ; GODZIEBY dz. nr: 289,194, adres leśny 01-24-1-02-36-d, 01-24-1-02-37-d, wydzielenie 8: PIETKOWO dz. nr: 34,35,37, adres leśny 01-24-1-02-34-b, 01-24-1-02-34-f, 01-24-1-02-34-k, 01-24-1-02-35-b, wydzielenie 14: PIETKOWO dz. nr: 31, adres leśny 01-24-1-02-31-g, 01-24-1-02-31-a, 01-24-1-02-31-d, 01-24-1-02-31-j, 01-24-1-02-31-k, wydzielenie nr 16: PIETKOWO dz. nr: 40, adres leśny 01-24-1-02-40-i, wydzielenie 17: PIETKOWO dz. nr: 35, adres leśny 01-24-1-02-35-c, 01-24-1-02-35-f, 01-24-1-02-35-d	Nadleśnictwo Rudka
	24	Utrzymanie właściwej gospodarki	wydzielenie 10:	Właściciele i

		wodnej. Termin wykonania: w okresie obowiązywania PZO.	PUCHŁY dz. nr: 686/12, adres leśny 01-03-1-01-29-d, 01-03-1-01-29-i, wydzielenie 24: PLUTYCZE dz. nr:114/1,161,162/1,175/2,125/1,132/1,143,142,141,140/1,139/1,137/1,136,135/1,134/1133/1,145,172, adres leśny 01-03-1-05-86-f, 01-03-1-05-86-j, 01-03-1-05-86-b, wydzielenie 25: KOŹLIKI dz. nr: 145/10, 157/8, 149/4, 157/7, 158/1, 154/8, 154/7, 155/5, 148/3, 151/5, 159/1, 628, 556, 660, 154/9, 155/6, 153/6, 150/18, 150/17, 150/16, 150/15, 153/5 153/3,152, adres leśny 01-03-1-03-74-b, 01-03-1-03-74-c, wydzielenie 27: PLUTYCZE dz. nr: 746/2, adres leśny 01-03-1-05-84-m	zarządcy gruntów - w porozumieniu z RDOŚ w Białymstoku; Nadleśnictwo Bielsk
			wydzielenie 22: STRABLA-ŁYSE dz. nr: 1204, adres leśny 01-03-1-05-93-f, wydzielenie 23: STRABLA-ŁYSE dz. nr: 1027/1,1205,1204,1203, 1202, adres leśny 01-03-1-05-92-f, 01-03-1-05-92-d, 01-03-1-05-92-c, 01-03-1-05-92-h, 01-03-1-05-92-g, 01-03-1-05-93-b, 01-03-1-05-93-c, 01-03-1-05-93-f, 01-03-1-05-94-a, 01-03-1-05-94-g, 01-03-1-05-92-b, 01-03-1-05-93-a, 01-03-1-05-94-c, 01-03-1-05-94-f, wydzielenie 33: ODNOGA dz. nr: 484,	Nadleśnictwo Bielsk i Nadleśnictwo Żednia

			adres leśny 01-30-1-06-168-b, 01-30-1-06-168-c	
			wydzielenie 12: DOKTORCE dz. nr: 852,853, adres leśny 01-08-1-10-239-d, 01-08-1-10-240-b	Nadleśnictwo Dojlidy
			wydzielenie 30: TRZEŚCIANKA dz. nr: 758/1,807,809/3,808,768/1,835/1, adres leśny 01-30-4-23-126-p, 01-30-4-23-126-w, wydzielenie 31: TRZEŚCIANKA dz. nr: 774/2, wydzielenie 32: TRZEŚCIANKA dz. nr: 777/1,748,775,747/7, adres leśny 01-30-4-23-129-h, 01-30-4-23-129-t, wydzielenie 36: ODRYNKI dz. nr: 146/18,146/6,146/17,146/22,146/21,146/19,146/20,146/9,146/4,146/5,148/1,146/8,146/10,146/12,146/3,146/11,147,146/1,146/7,146/14,146/2,146/13,146/16,146/15,	Właściciele i zarządcy gruntów - w porozumieniu z RDOŚ w Białymstoku; Nadleśnictwo Żednia
	25	Popieranie w trakcie trzebieży olszy i jesionu pochodzącego z ziarnówek. Drzewostan odroślowy, dlatego należy popierać olszę i jesiona odnowione z ziarnówek w celu zachowania stabilności drzewostanu w przyszłości. Termin wykonania: w okresie obowiązywania PZO.	wydzielenie 24: PLUTYCZE dz. nr: 114/1, 161, 162/1, 175/2,125/1,132/1,143,142,141,140/1,139/1,137/1,136,135/1,134/1133/1, 145,172, adres leśny 01-03-1-05-86-f, 01-03-1-05-86-j, 01-03-1-05-86-b, wydzielenie 25: KOŹLIKI dz. nr: 145/10, 157/8, 149/4, 157/7, 158/1,154/8,154/7,155/5,148/3,151/5,159/1,628, 556,660,154/9,155/6,153/6,150/18,150/17,150/16,150/15,153/5,153/3,152,	Właściciele i zarządcy gruntów - w porozumieniu z RDOŚ w Białymstoku; Nadleśnictwo Bielsk

			adres leśny 01-03-1-03-74-b, 01-03-1-03-74-c	
	26	Pozostawianie martwego drewna (leżącego i stojącego). Termin wykonania: w okresie obowiązywania PZO.	wydzielenie 1: LESZNIA dz. nr: 211,210, 209,208,207, wydzielenie 2: CZEREWKI dz. nr: 515,514; LESZNIA dz. nr: 394, wydzielenie 3: CZEREWKI dz. nr: 260/1, 996, 997, wydzielenie 4: CZEREWKI dz. nr: 260/1, wydzielenie 11: ZAWYKI dz. nr: 321, wydzielenie 20: SAMUŁKI DUŻE I MAŁE dz. nr: 452/4, 451/2, 453,452/10,454,455,570, 456,457,458,459,62/2,822,821,61/2,60/7,449,450,451/1,820,452/9 wydzielenie 34: TAJNICA DOLNA dz. nr: 32/1, wydzielenie 35: TAJNICA DOLNA dz. nr: 32/2	Właściciele i zarządcy gruntów - w porozumieniu z RDOŚ w Białymstoku
			wydzielenie 7: PIETKOWO dz. nr: 37,36,5000 ; GODZIEBY dz. nr: 289,194, adres leśny 01-24-1-02-36-d, 01-24-1-02-37-d, wydzielenie 8: PIETKOWO dz. nr: 34,35,37, adres leśny 01-24-1-02-34-b, 01-24-1-02-34-f, 01-24-1-02-34-k, 01-24-1-02-35-b, wydzielenie 16: PIETKOWO dz. nr: 40, 01-24-1-02-40-i,	Nadleśnictwo Rudka

			wydzielenie nr 17: PIETKOWO dz. nr: 35, adres leśny 01-24-1-02-35-c, 01-24-1-02-35-f, 01-24-1-02-35-d,	
			wydzielenie 9: STRABLA-ŁYSE dz. nr: 1201, adres leśny 01-03-1-05-99-c, wydzielenie 13: DENISKI dz. nr: 766, adres leśny 01-03-1-03-69-f, 01-03-1-03-69-f, wydzielenie 14: PUCHY dz. nr: 686/12, adres leśny 01-03-1-01-29-d, 01-03-1-0nr 1-29-i, wydzielenie 24: PLUTYCZE dz. nr: 114/1, 161, 162/1, 175/2, 125/1, 132/1, 143, 142, 141, 140/1, 139/1,137/1,136,135/1, 134/1133/1,145,172, adres leśny 01-03-1-05-86-f, 01-03-1-05-86-j, 01-03-1-05-86-b, wydzielenie 25: KOŹLIKI dz. nr: 145/10, 157/8, 149/4, 157/, 158/1, 154/8, 154/7, 155/5,148/3,151/5,159/1,628,556,660,154/9,155/6,153/6,150/18,150/17,150/16,150/15,153/5,153/3,152, adres leśny 01-03-1-03-74-b, 01-03-1-03-74-c	Właściciele i zarządcy gruntów - w porozumieniu z RDOŚ w Białymstoku; Nadleśnictwo Bielsk
			Wydzielenie 12: DOKTORCE dz. nr: 852,853, adres leśny 01-08-1-10-239-d, 01-08-1-10-240-b	Nadleśnictwo Dojlidy
			wydzielenie 22: STRABLA-ŁYSE dz. nr: 1204, adres leśny 01-03-1-05-	Nadleśnictwo Bielsk i Nadleśnictwo Żednia

			93-f, wydzielenie 23: STRABLA-ŁYSE dz. nr: 1027/1,1205,1204,1203, 1202, adres leśny 01-03-1-05-92-f, 01-03-1-05-92-d, 01-03-1-05-92-c, 01-03-1-05-92-h, 01-03-1-05-92-g, 01-03-1-05-93-b, 01-03-1-05-93-c, 01-03-1-05-93-f, 01-03-1-05-94-a, 01-03-1-05-94-g, 01-03-1-05-92-b, 01-03-1-05-93-a, 01-03-1-05-94-c, 01-03-1-05-94-f, wydzielenie 33: ODNOGA dz. nr: 484, adres leśny 01-30-1-06-168-b, 01-30-1-06-168-c, wydzielenie 37: NAREW dz. nr: 9,	
	27	Pozostawianie w trakcie cięć pielęgnacyjnych gatunków typowych dla siedliska. Promowanie w trakcie trzebieży gatunków typowych dla siedliska. Termin wykonania: w okresie obowiązywania PZO.	Wydzielenie nr 9: STRABLA-ŁYSE dz. nr: 1201, adres leśny 01-03-1-05-99-c, wydzielenie 10: PUCHY dz. nr: 686/12, adres leśny 01-03-1-01-29-d, 01-03-1-01-29-i, wydzielenie 12: DOKTORCE dz. nr: 852,853, adres leśny 01-08-1-10-239-d, 01-08-1-10-240-b, wydzielenie 13: DENISKI dz. nr: 766, adres leśny 01-03-1-03-69-f, 01-03-1-03-69-f, wydzielenie 18: FALKI dz. nr: 308, 119/2,119/1,118/2,118/1 , wydzielenie 19: FILIPY dz. nr: 472, 141, 140,139,138 ;	Nadleśnictwo Bielsk

			FALKI dz. nr: 123/2, 123/1,121 wydzielenie 22: STRABLA-ŁYSE dz. nr: 1204, adres leśny 01-03-1-05-93-f, wydzielenie 23: STRABLA-ŁYSE dz. nr: 1027/1,1205,1204,1203, 1202, adres leśny 01-03-1-05-92-f, 01-03-1-05-92-d, 01-03-1-05-92-c, 01-03-1-05-92-h, 01-03-1-05-92-g, 01-03-1-05-93-b, 01-03-1-05-93-c, 01-03-1-05-93-f, 01-03-1-05-94-a, 01-03-1-05-94-g, 01-03-1-05-92-b, 01-03-1-05-93-a, 01-03-1-05-94-c, 01-03-1-05-94-f,	
			wydzielenie 7: PIETKOWO dz. nr: 37,36,5000 ; GODZIEBY dz. nr: 289,194, adres leśny 01-24-1-02-36-d, 01-24-1-02-37-d, wydzielenie 8: PIETKOWO dz. nr: 34,35,37, adres leśny 01-24-1-02-34-b, 01-24-1-02-34-f, 01-24-1-02-34-k, 01-24-1-02-35-,b, wydzielenie 14: PIETKOWO dz. nr: 31, adres leśny 01-24-1-02-31-g, 01-24-1-02-31-a, 01-24-1-02-31-d, 01-24-1-02-31-j, 01-24-1-02-31-k, wydzielenie 15: PIETKOWO dz. nr: 987, adres leśny 01-24-1-02-40-a, wydzielenie 16: PIETKOWO dz. nr: 40, 01-24-1-02-40-i,	Nadleśnictwo Rudka

			wydzielenie 17: PIETKOWO dz. nr: 35, adres leśny 01-24-1-02-35-c, 01-24-1-02-35-f, 01-24-1-02-35-d	
			wydzielenie 1: LESZNIA dz. nr: 211,210, 209,208,207, wydzielenie 2: CZEREWKI dz. nr: 515, 514; LESZNIA dz. nr: 394, wydzielenie 3: CZEREWKI dz. nr: 260/1, 996, 997, wydzielenie 4: CZEREWKI dz. nr: 260/1, wydzielenie 5: ZAWYKI dz. nr: 333/4, wydzielenie 11: ZAWYKI dz. nr: 321, wydzielenie 34: TAJNICA DOLNA dz. nr: 32/1, wydzielenie 35: TAJNICA DOLNA dz. nr: 32/2, wydzielenie 36: ODRYNKI dz. nr: 146/18,146/6, 146/17, 146/22, 146/21, 146/19, 146/20, 146/9,146/4,146/5,148/1,146/8,146/10,146/12,146/3,146/11,147,146/1,146/7,146/14,146/2,146/13,146/16,146/15,	Właściciele i zarządcy gruntów - w porozumieniu z RDOŚ w Białymstoku
			wydzielenie 24: PLUTYCZE dz. nr: 114/1,161,162/1, 175/2,125/1,132/1,143,142,141,140/1,139/1,137/1,136,135/1,134/1133/1, 145,172, adres leśny 01-03-1-05-86-f, 01-03-1-05-86-j, 01-03-1-05-86-b,	Właściciele i zarządcy gruntów - w porozumieniu z RDOŚ w Białymstoku; Nadleśnictwo Bielsk

			wydzielenie 25: KOŹLIKI dz. nr: 145/10,157/8, 149/4, 157/7, 158/1, 154/8, 154/7,155/5,148/3,151/5,159/1,628,556,660,154/9,155/6,153/6,150/18,150/17,150/16,150/15,153/5,153/3,152, adres leśny 01-03-1-03-74-b, 01-03-1-03-74-c, wydzielenie 27: PLUTYCZE dz. nr: 746/2, adres leśny 01-03-1-05-84-m wydzielenie 28: KOŹLIKI dz. nr: 136/5, 60/6,61/2, 61/3, 625, 135/1,1, adres leśny 01-03-1-03-74-h, wydzielenie 29: KOŹLIKI dz. nr: 139/3, 139/4, 535,145/9, adres leśny 01-03-1-03-74-g	
			wydzielenie 30: TRZEŚCIANKA dz. nr: 758/1, 807, 809/3, 808,768/1,835/1, adres leśny 01-30-4-23-126-p, 01-30-4-23-126-w, wydzielenie 31: TRZEŚCIANKA dz. nr: 774/2, wydzielenie 32: TRZEŚCIANKA dz. nr: 777/1, 748, 775, 747/7, adres leśny 01-30-4-23-129-h, 01-30-4-23-129-t wydzielenie 33: ODNOGA dz. nr: 484, adres leśny 01-30-1-06-168-b, 01-30-1-06-168-c, wydzielenie 37: NAREW dz. nr: 9,	Właściciele i zarządcy gruntów - w porozumieniu z RDOŚ w Białymstoku; Nadleśnictwo Żednia

	28	Ochrona siedliska przed niekorzystnym wpływem wypasu. Odgrodzenie lasu od otaczających pastwisk i łąk. Termin wykonania: w pierwszym roku obowiązywania PZO.	wydzielenie 34: TAJNICA DOLNA dz. nr: 32/1; wydzielenie 35: TAJNICA DOLNA dz. nr: 32/2	Właściciele i zarządcy gruntów - w porozumieniu z RDOŚ w Białymstoku
91D0 Bory i lasy bagienne	Działania związane z utrzymaniem lub modyfikacją metod gospodarowania			
	29	Wyłączenie z użytkowania. Wyłączenie z gospodarki leśnej całego wydzielenia. Termin wykonania: w okresie obowiązywania PZO.	wydzielenie 6: STARE LEWKOWO dz. nr: 93/1, 90/12, 335, 101/3, 101/1, 101/4, 102/1, 102/2, adres leśny 01-05-1-04-822-s	Nadleśnictwo Browsk
			wydzielenie 21: STRABLA-ŁYSE dz. nr: 1205, adres leśny 01-03-1-05-92-k; wydzielenie 26; GORODCZYNO dz. nr: 410/2,446,447/2, adres leśny 01-03-1-03-50-f, 01-03-1-03-50-b	Nadleśnictwo Bielsk
1355 Wydra *Lutra lutra*	Uzupełnienie stanu wiedzy o przedmiocie ochrony			
	30	Inwentaryzacja przyrodnicza. Wykonanie inwentaryzacji stanowisk gatunku, wyznaczenie punktów pomiarowych do badań monitoringowych, ocena stanu populacji gatunku i jego siedliska. Termin wykonania: w okresie obwiązywania PZO.	W całym obszarze Natura 2000	RDOŚ w Białymstoku
1166 Traszka grzebieniasta *Triturus cristatus*	Uzupełnienie stanu wiedzy o przedmiocie ochrony			
	31	Inwentaryzacja przyrodnicza. Wykonanie inwentaryzacji stanowisk gatunku, wyznaczenie punktów pomiarowych do badań monitoringowych, ocena stanu populacji gatunku i jego siedliska. Termin wykonania: w okresie obwiązywania PZO.	W całym obszarze Natura 2000	RDOŚ w Białymstoku
1188 Kumak	Uzupełnienie stanu wiedzy o przedmiocie ochrony			

nizinny *Bombina bombina*	32	Inwentaryzacja przyrodnicza. Wykonanie inwentaryzacji stanowisk gatunku, wyznaczenie punktów pomiarowych do badań monitoringowych, ocena stanu populacji gatunku i jego siedliska. Termin wykonania: w okresie obwiązywania PZO.	W całym obszarze Natura 2000	RDOŚ w Białymstoku
1098 Minogi czarnomorskie *Eudontomyzon sp.*	Działania związane z utrzymaniem lub modyfikacją metod gospodarowania			
	33	Umożliwienie swobodnej migracji ryb w okresie tarła. Wprowadzenie ograniczenia przegradzania niewielkich dopływów rz. Narew w strefie przyujściowej w okresie kwiecień - maj, na istniejących jazach i zastawkach. Termin wykonania: corocznie w terminie kwiecień - maj, w okresie obowiązywania PZO.	Wody śródlądowe na terenie obszaru Natura 2000: Narew, Narewka i dopływy: Ruda, Czarna, Małynka, Mieńka, Łoknica, Orlanka, Strabelka Działki ew.: STRABLA-ŁYSE: 999/1, 1000/1, PLOSKI: 627, CIEŁUSZKI: 1326; KANIUKI: 287/3; DOKTORCE: 347; CZEREWKI: 777/2; POROSŁE: 43/3; TRZEŚCIANKA: 662	Właściciele i zarządcy gruntów, gminy położone w obszarze Natura 2000, WZMiUW - w porozumieniu z RDOŚ w Białymstoku
	34	Zachowanie aktualnego stanu reżimu wodnego. Termin wykonania: w okresie obowiązywania PZO.	Wody śródlądowe na terenie obszaru Natura 2000: Narew, Narewka i dopływy: Ruda, Czarna, Małynka, Mieńka, Łoknica, Orlanka, Strabelka Działki ew.: STRABLA-ŁYSE: 999/1, 1000/1, PLOSKI: 627, CIEŁUSZKI: 1326; KANIUKI: 287/3; DOKTORCE: 347; CZEREWKI: 777/2; POROSŁE: 43/3; TRZEŚCIANKA: 662	Właściciele i zarządcy gruntów, gminy położone w obszarze Natura 2000, WZMiUW - w porozumieniu z RDOŚ w Białymstoku
	Uzupełnienie stanu wiedzy o przedmiocie ochrony			
	35	Inwentaryzacja przyrodnicza. W okresie 5 lat przeprowadzić odłowy kontrolne na minimum 12 stanowiskach pod kątem liczebności i struktury populacji gatunków chronionych, zgodnie z zaleceniami przyjętymi do monitoringu ichtiofauny. Termin wykonania: w okresie 5	Rzeka Narew i jej dopływy: Ruda, Czarna, Małynka, Mieńka, Łoknica, Orlanka, Strabelka Działki ew.: STRABLA-ŁYSE: 999/1, 1000/1, PLOSKI: 627, CIEŁUSZKI: 1326;	RDOŚ w Białymstoku

		lat od ustanowienia PZO.	KANIUKI: 287/3; DOKTORCE: 347; CZEREWKI: 777/2; POROSŁE: 43/3; TRZEŚCIANKA: 662	
5339 Różanka *Rhodeus sericeus amarus*	Działania związane z utrzymaniem lub modyfikacją metod gospodarowania			
	36	Umożliwienie swobodnej migracji ryb w okresie tarła. Wprowadzenie ograniczenia przegradzania niewielkich dopływów rz. Narew w strefie przyujściowej w okresie kwiecień - maj, na istniejących jazach i zastawkach. Termin wykonania: corocznie w terminie kwiecień - maj, w okresie obowiązywania PZO.	Wody śródlądowe na terenie obszaru Natura 2000: Narew, Narewka i dopływy: Ruda, Czarna, Małynka, Mieńka, Łoknica, Orlanka, Strabelka Działki ew.: STRABLA-ŁYSE: 999/1, 1000/1, PLOSKI: 627, CIEŁUSZKI: 1326; KANIUKI: 287/3; DOKTORCE: 347; CZEREWKI: 777/2; POROSŁE: 43/3; TRZEŚCIANKA: 662	Właściciele i zarządcy gruntów, gminy położone w obszarze Natura 2000, WZMiUW - w porozumieniu z RDOŚ w Białymstoku
	37	Zachowanie aktualnego stanu reżimu wodnego. Termin wykonania: w okresie obowiązywania PZO.	Wody śródlądowe na terenie obszaru Natura 2000: Narew, Narewka i dopływy: Ruda, Czarna, Małynka, Mieńka, Łoknica, Orlanka, Strabelka Działki ew.: STRABLA-ŁYSE: 999/1, 1000/1, PLOSKI: 627, CIEŁUSZKI: 1326; KANIUKI: 287/3; DOKTORCE: 347; CZEREWKI: 777/2; POROSŁE: 43/3; TRZEŚCIANKA: 662	Właściciele i zarządcy gruntów, gminy położone w obszarze Natura 2000, WZMiUW - w porozumieniu z RDOŚ w Białymstoku
	Uzupełnienie stanu wiedzy o przedmiocie ochrony			
	38	Inwentaryzacja przyrodnicza. W okresie 5 lat przeprowadzić odłowy kontrolne na minimum 12 stanowiskach pod kątem liczebności i struktury populacji gatunków chronionych, zgodnie z zaleceniami przyjętymi do monitoringu ichtiofauny. Termin wykonania: w okresie 5 lat od ustanowienia PZO.	Rzeka Narew i jej dopływy: Ruda, Czarna, Małynka, Mieńka, Łoknica, Orlanka, Strabelka Działki ew.: STRABLA-ŁYSE: 999/1, 1000/1, PLOSKI: 627, CIEŁUSZKI: 1326; KANIUKI: 287/3; DOKTORCE: 347; CZEREWKI: 777/2; POROSŁE: 43/3;	RDOŚ w Białymstoku

			TRZEŚCIANKA: 662	
1145 Piskorz *Misgurnus fossilis*	Działania związane z utrzymaniem lub modyfikacją metod gospodarowania			
	39	Umożliwienie swobodnej migracji ryb w okresie tarła. Wprowadzenie ograniczenia przegradzania niewielkich dopływów rz. Narew w strefie przyujściowej w okresie kwiecień - maj, na istniejących jazach i zastawkach. Termin wykonania: corocznie w terminie kwiecień - maj, w okresie obowiązywania PZO.	Wody śródlądowe na terenie obszaru Natura 2000: Narew, Narewka i dopływy: Ruda, Czarna, Małynka, Mieńka, Łoknica, Orlanka, Strabelka Działki ew.: STRABLA-ŁYSE: 999/1, 1000/1, PLOSKI: 627, CIEŁUSZKI: 1326; KANIUKI: 287/3; DOKTORCE: 347; CZEREWKI: 777/2; POROSŁE: 43/3; TRZEŚCIANKA: 662	Właściciele i zarządcy gruntów, gminy położone w obszarze Natura 2000, WZMiUW - w porozumieniu z RDOŚ w Białymstoku
	40	Zachowanie aktualnego stanu reżimu wodnego. Termin wykonania: w okresie obowiązywania PZO.	Wody śródlądowe na terenie obszaru Natura 2000 Ostoja w Dolinie Górnej Narwi: Narew, Narewka i dopływy: Ruda, Czarna, Małynka, Mieńka, Łoknica, Orlanka, Strabelka Działki ew.: STRABLA-ŁYSE: 999/1, 1000/1, PLOSKI: 627, CIEŁUSZKI: 1326; KANIUKI: 287/3; DOKTORCE: 347; CZEREWKI: 777/2; POROSŁE: 43/3; TRZEŚCIANKA: 662	Właściciele i zarządcy gruntów, gminy położone w obszarze Natura 2000, WZMiUW - w porozumieniu z RDOŚ w Białymstoku
	Uzupełnienie stanu wiedzy o przedmiocie ochrony			
	41	Inwentaryzacja przyrodnicza. W okresie 5 lat przeprowadzić odłowy kontrolne na min. 12 stanowiskach pod kątem liczebności i struktury populacji gatunków chronionych, zgodnie z zaleceniami przyjętymi do monitoringu ichtiofauny. Termin wykonania: w okresie 5 lat od ustanowienia PZO.	Rzeka Narew i jej dopływy: Ruda, Czarna, Małynka, Mieńka, Łoknica, Orlanka, Strabelka Działki ew.: STRABLA-ŁYSE: 999/1, 1000/1, PLOSKI: 627, CIEŁUSZKI: 1326; KANIUKI: 287/3; DOKTORCE: 347; CZEREWKI: 777/2; POROSŁE: 43/3; TRZEŚCIANKA: 662	RDOŚ w Białymstoku

Załącznik nr 6 do zarządzenia
Regionalnego Dyrektora Ochrony Środowiska w Białymstoku
z dnia 18 czerwca 2014 r.

Działania dotyczące monitoringu stanu przedmiotów ochrony obszaru Natura 2000 oraz monitoringu realizacji celów działań ochronnych:

Przedmiot ochrony	Parametr	Wskaźnik	Zakres prac monitoringowych	Terminy/ częstotliwość	Miejsce	Podmiot odpowiedzialny
6120 Ciepłolubne, śródlądowe murawy napiaskowe	Zgodnie z metodyką PMŚ GIOŚ	Zgodnie z metodyką PMŚ GIOŚ	Przeprowadzić badania zgodnie z metodyką PMŚ GIOŚ	Co 5 lat, badania wykonać w miesiącu lipcu	7 stanowisk w obszarze występowania siedliska	Regionalny Dyrektor Ochrony Środowiska w Białymstoku zwany dalej „RDOŚ w Białymstoku”
2330 Wydmy śródlądowe z murawami napiaskowymi	Zgodnie z metodyką PMŚ GIOŚ	Zgodnie z metodyką PMŚ GIOŚ	Przeprowadzić badania zgodnie z metodyką PMŚ GIOŚ	Co 5 lat, badania wykonać w miesiącu lipcu	2 stanowiska w obszarze występowania siedliska	RDOŚ w Białymstoku
3150 Starorzecza i naturalne eutroficzne zbiorniki wodne ze zbiorowiskami z *Nympheion, Potamion*	Zgodnie z metodyką PMŚ GIOŚ	Zgodnie z metodyką PMŚ GIOŚ	Przeprowadzić badania zgodnie z metodyką PMŚ GIOŚ	Co 5 lat, badania wykonać w miesiącu maju	lokalizacja do ustalenia po wykonaniu inwentaryzacji	RDOŚ w Białymstoku
6410 Zmiennowilgot-ne łąki trzęślicowe	Zgodnie z metodyką PMŚ GIOŚ	Zgodnie z metodyką PMŚ GIOŚ	Przeprowadzić badania zgodnie z metodyką PMŚ GIOŚ	Zgodnie z metodyką PMŚ GIOŚ	Lokalizacja stanowisk do ustalenia po wykonaniu inwentaryzacji	RDOŚ w Białymstoku
6510 Niżowe i górskie świeże łąki użytkowane ekstensywnie	Zgodnie z metodyką PMŚ GIOŚ	Zgodnie z metodyką PMŚ GIOŚ	Przeprowadzić badania zgodnie z metodyką PMŚ GIOŚ	Zgodnie z metodyką PMŚ GIOŚ	Lokalizacja stanowisk do ustalenia po wykonaniu inwentaryzacji	RDOŚ w Białymstoku
91E0 Łęgi wierzbowe, topolowe, olszowe i jesionowe	Zgodnie z metodyką PMŚ GIOŚ	Zgodnie z metodyką PMŚ GIOŚ	Przeprowadzić badania zgodnie z metodyką PMŚ GIOŚ	co 6 lat	2 stanowiska w obszarze występowania siedliska	RDOŚ w Białymstoku

	Powtórzenie zdjęć fitosocjologicznych z roku 2011 według metody Braun-Blanqueta.			w ostatnim roku obwiązywania PZO.	19 stanowisk w obszarze występowania siedliska	RDOŚ w Białymstoku
91D0 Bory i lasy bagienne	Zgodnie z metodyką PMŚ GIOŚ	Zgodnie z metodyką PMŚ GIOŚ	Przeprowadzić badania zgodnie z metodyką PMŚ GIOŚ	co 6 lat	2 stanowiska w obszarze występowania siedliska	RDOŚ w Białymstoku
	Powtórzenie zdjęć fitosocjologicznych z roku 2011 według metody Braun-Blanqueta.			w ostatnim roku obwiązywania PZO.	3 stanowiska w obszarze występowania siedliska	RDOŚ w Białymstoku
1337 Bóbr europejski *Castor fiber*	Zgodnie z metodyką PMŚ GIOŚ	Zgodnie z metodyką PMŚ GIOŚ	Przeprowadzić badania zgodnie z metodyką PMŚ GIOŚ	Co 5 lat	Wody śródlądowe na terenie obszaru: rzeka Narew, rzeka Narewka i dopływy	RDOŚ w Białymstoku
1355 Wydra *Lutra lutra*	Zgodnie z metodyką PMŚ GIOŚ	Zgodnie z metodyką PMŚ GIOŚ	Przeprowadzić badania zgodnie z metodyką PMŚ GIOŚ	Co 2 lata	Wody śródlądowe na terenie obszaru: rzeka Narew, rzeka Narewka i dopływy - lokalizacja stanowisk do ustalenia po wykonaniu inwentaryzacji	RDOŚ w Białymstoku
1166 Traszka grzebieniasta *Triturus cristatus*	Zgodnie z metodyką PMŚ GIOŚ	Zgodnie z metodyką PMŚ GIOŚ	Przeprowadzić badania zgodnie z metodyką PMŚ GIOŚ	Co 2 lata	Oczka wodne, rozlewiska rzeki Narew i jej dopływów - lokalizacja stanowisk do ustalenia po wykonaniu inwentaryzacji	RDOŚ w Białymstoku
1188 Kumak nizinny *Bombina bombina*	Zgodnie z metodyką PMŚ GIOŚ	Zgodnie z metodyką PMŚ GIOŚ	Przeprowadzić badania zgodnie z metodyką PMŚ GIOŚ	Co 2 lata	Zbiorniki wodne, rowy melioracyjne/ przydrożne, rozlewiska rzek odcięte od nurtu, na tyle trwałe, że mógł się w nich odbywać rozród i metamorfoza płazów -	RDOŚ w Białymstoku

					lokalizacja stanowisk do ustalenia po wykonaniu inwentaryzacji	
1098 Minogi czarnomorskie *Eudontomyzon sp.*	Ocena populacji gatunku	Zagęszczenie osobników na 1 m^2 cieku – liczba złowionych osobników na powierzchnię elektropołowu; Struktura wielkościowa (wiekowa) – procent udziału osobników młodocianych (jednorocznych) wśród wszystkich odłowionych	Przeprowadzenie odłowów kontrolnych przy użyciu specjalistycznych narzędzi rybackich w celu określenia liczebności i kondycji populacji gatunków chronionych - przeprowadzić badania zgodnie z metodyką PMŚ GIOŚ	Odłowy należy przeprowadzić minimum raz na 3 lata, po okresie rozrodczym w miesiącach lipiec – październik, minimum dwa razy w roku, na wszystkich wytypowanych stanowiskach.	Wskazane założenie minimum 12 punktów pomiarowych – lokalizacja stanowisk do ustalenia po wykonaniu inwentaryzacji	RDOŚ w Białymstoku
	Ocena warunków siedliska	Wynik stanu wyrażony liczbą w przedziale 1-5. Jest to średnia z cząstkowych ocen 10 elementów stanu hydromorfologicznego w skali Załącznika V Ramowej Dyrektywy Wodnej	Badania jakościowe stanu wód – zgodnie z metodyką PMŚ GIOŚ	Co 5 lat	Wskazane założenie minimu 12 punktów pomiarowych – lokalizacja stanowisk do ustalenia po wykonaniu inwentaryzacji	RDOŚ w Białymstoku
	Ocena liczebności tarlaków na tarliskach w okresie wiosennym	Zgodnie z metodyką PZW		Liczenie tarlaków na tarliskach wykonać trzy razy, rok po roku.	Wskazane założenie minimum 12 punktów pomiarowych – lokalizacja stanowisk do ustalenia po wykonaniu inwentaryzacji	RDOŚ w Białymstoku
5339 Różanka *Rhodeus sericeus amarus*	Ocena populacji gatunku	Zagęszczenie osobników na 1 m^2 cieku – liczba złowionych osobników na	Przeprowadzenie odłowów kontrolnych przy użyciu specjalistycznych narzędzi	Odłowy należy przeprowadzić minimum raz na 3	Wskazane założenie minimum 12 punktów pomiarowych – lokalizacja do	RDOŚ w Białymstoku

		powierzchnię elektropołowu; Struktura wielkościowa (wiekowa) – procent udziału osobników młodocianych (jednorocznych) wśród wszystkich odłowionych	rybackich w celu określenia liczebności i kondycji populacji gatunków chronionych - przeprowadzić badania zgodnie z metodyką PMŚ GIOŚ	lata, po okresie rozrodczym w miesiącach lipiec – październik, minimum dwa razy w roku, na wszystkich wytypowa-nych stanowi-skach.	uzupełnienia po przeprowadze-niu inwentaryzacji przyrodniczej gatunku	
	Ocena warunków siedliska	Wynik stanu wyrażony liczbą w przedziale 1-5. Jest to średnia z cząstkowych ocen 10 elementów stanu hydromorfologi cznego w skali Załącznika V Ramowej Dyrektywy Wodnej	Badania jakościowe stanu wód – zgodnie z metodyką PMŚ GIOŚ	Co 5 lat		RDOŚ w Białymstoku
1145 Piskorz *Misgurnus fossilis*	Ocena populacji gatunku	Zagęszczenie osobników na 1 m^2 cieku – liczba złowionych osobników na powierzchnię elektropołowu; Struktura wielkościowa (wiekowa) – procent udziału osobników młodocianych (jednorocznych) wśród wszystkich odłowionych	Przeprowadze-nie odłowów kontrolnych przy użyciu specjalistycz-nych narzędzi rybackich w celu określenia liczebności i kondycji populacji gatunków chronionych - przeprowadzić badania zgodnie z metodyką PMŚ GIOŚ	Odłowy należy przeprowad zić minimum raz na 3 lata, po okresie rozrodczym w miesiącach lipiec – październik, minimum dwa razy w roku, na wszystkich wytypowa-nych stanowi-skach.	Wskazane założenie minimum 12 punktów pomiarowych – lokalizacja do uzupełnienia po przeprowadze-niu inwentaryzacji przyrodniczej gatunku	RDOŚ w Białymstoku
	Ocena warunków siedliska	Wynik stanu wyrażony liczbą w przedziale 1-5. Jest to średnia z cząstkowych ocen 10 elementów stanu	Badania jakościowe stanu wód – zgodnie z metodyką PMŚ GIOŚ	Co 5 lat		RDOŚ w Białymstoku

		hydromorfologi -cznego w skali Załącznika V Ramowej Dyrektywy Wodnej				

Załącznik nr 7 do zarządzenia
Regionalnego Dyrektora Ochrony Środowiska w Białymstoku
z dnia 18 czerwca 2014 r.

Rozmieszczenie przedmiotów ochrony z lokalizacją działań ochronnych na obszarze Natura 2000

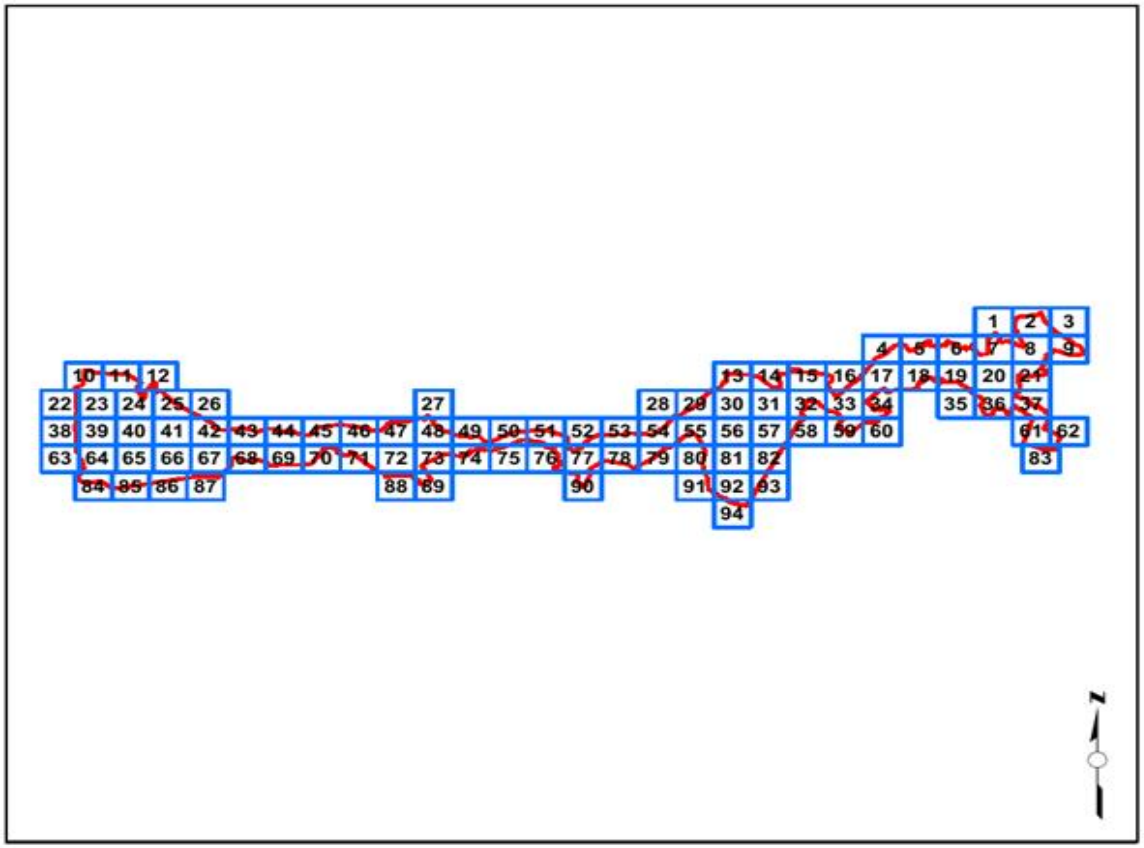

Podział na arkusze map
na obszarze Natura 2000
Ostoja w Dolinie Górnej Narwi
PLH 200010

skala 1:300 000

Legenda:

arkusze map
granice obszaru

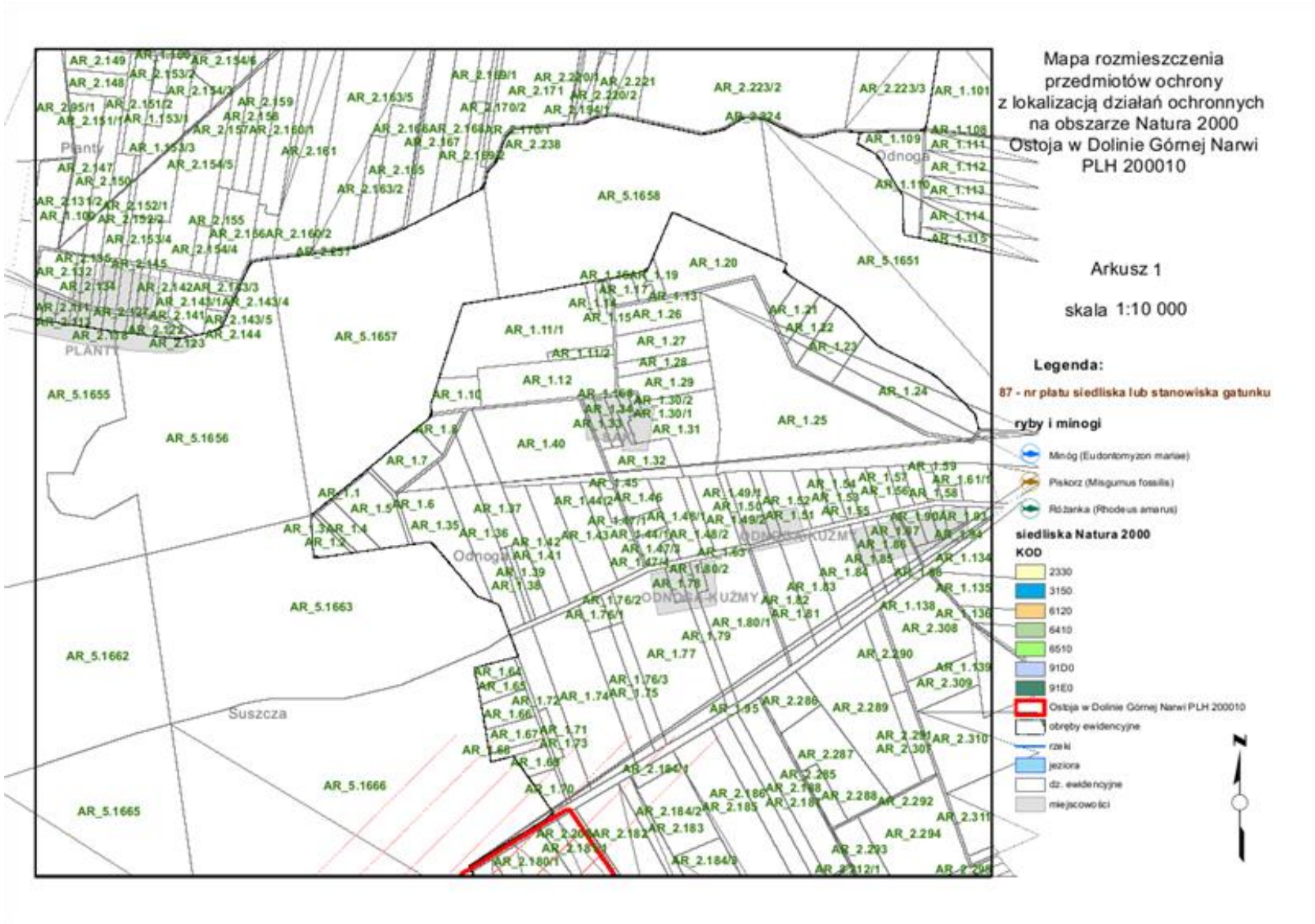
Mapa rozmieszczenia
przedmiotów ochrony
z lokalizacją działań ochronnych
na obszarze Natura 2000
Ostoja w Dolinie Górnej Narwi
PLH 200010
Arkusz 1
skala 1:10 000
Legenda:
87 - nr płatu siedliska lub stanowiska gatunku
ryby i minogi
Minóg (Eudontomyzon mariae)
Piskorz (Misgurnus fossilis)
Różanka (Rhodeus amarus)
siedliska Natura 2000
KOD
2330
3150
6120
6410
6510
91D0
91E0
Ostoja w Dolinie Górnej Narwi PLH 200010
obręby ewidencyjne
rzeki
jeziora
dz. ewidencyjne
miejscowości
N
Planty
Odnoga
Suszcza
ODNOGA KUŹMY

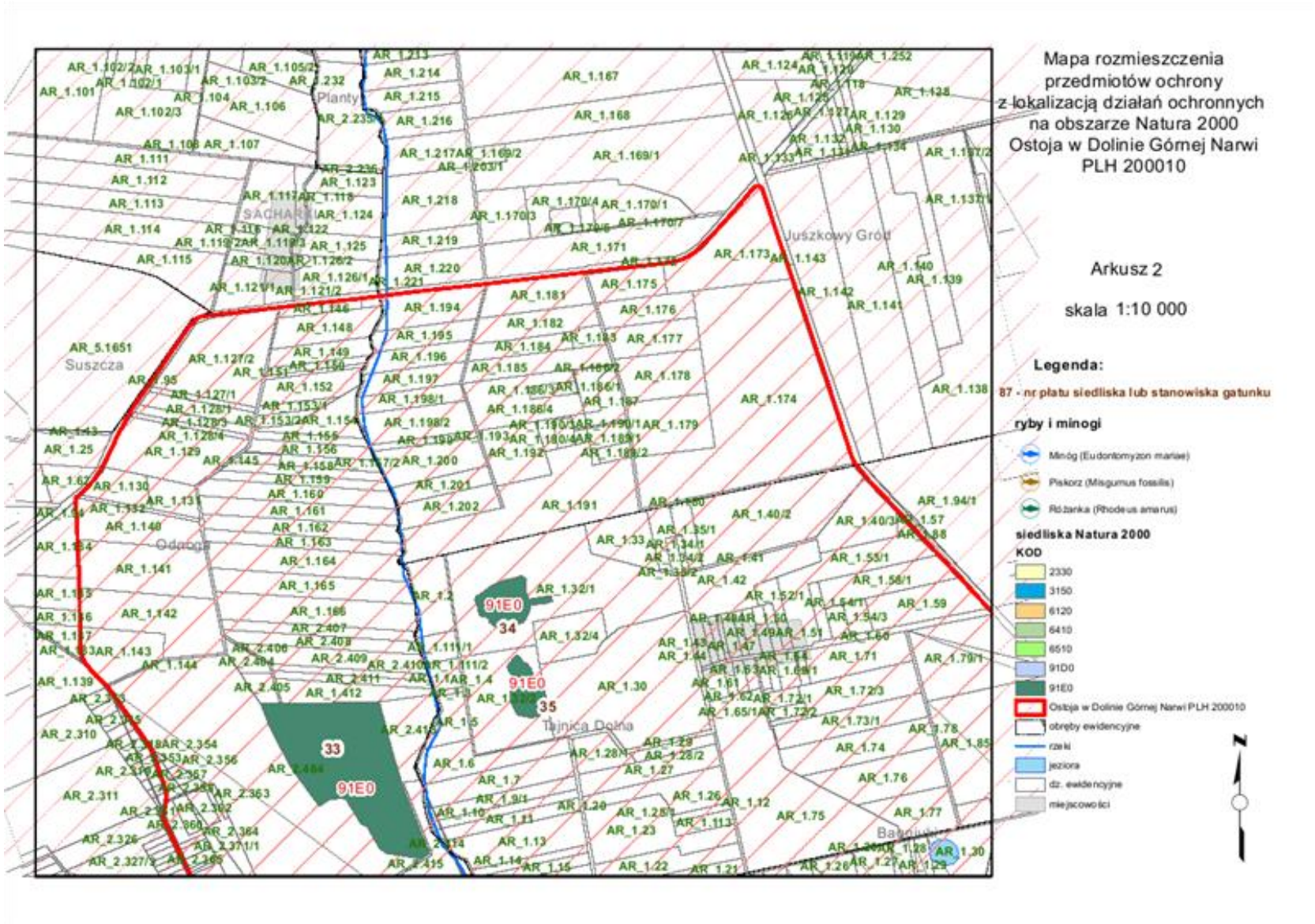
Mapa rozmieszczenia
przedmiotów ochrony
z lokalizacją działań ochronnych
na obszarze Natura 2000
Ostoja w Dolinie Górnej Narwi
PLH 200010
Arkusz 2
skala 1:10 000
Legenda:
87 - nr płatu siedliska lub stanowiska gatunku
ryby i minogi
Minóg (Eudontomyzon mariae)
Piskorz (Misgurnus fossilis)
Różanka (Rhodeus amarus)
siedliska Natura 2000
KOD
2330
3150
6120
6410
6510
91D0
91E0
Ostoja w Dolinie Górnej Narwi PLH 200010
obręby ewidencyjne
rzeki
jeziora
dz. ewidencyjne
miejscowości
N
Planty
Suszcza
Juszkowy Gród
Tajnica Dolna
91E0
33
34
35

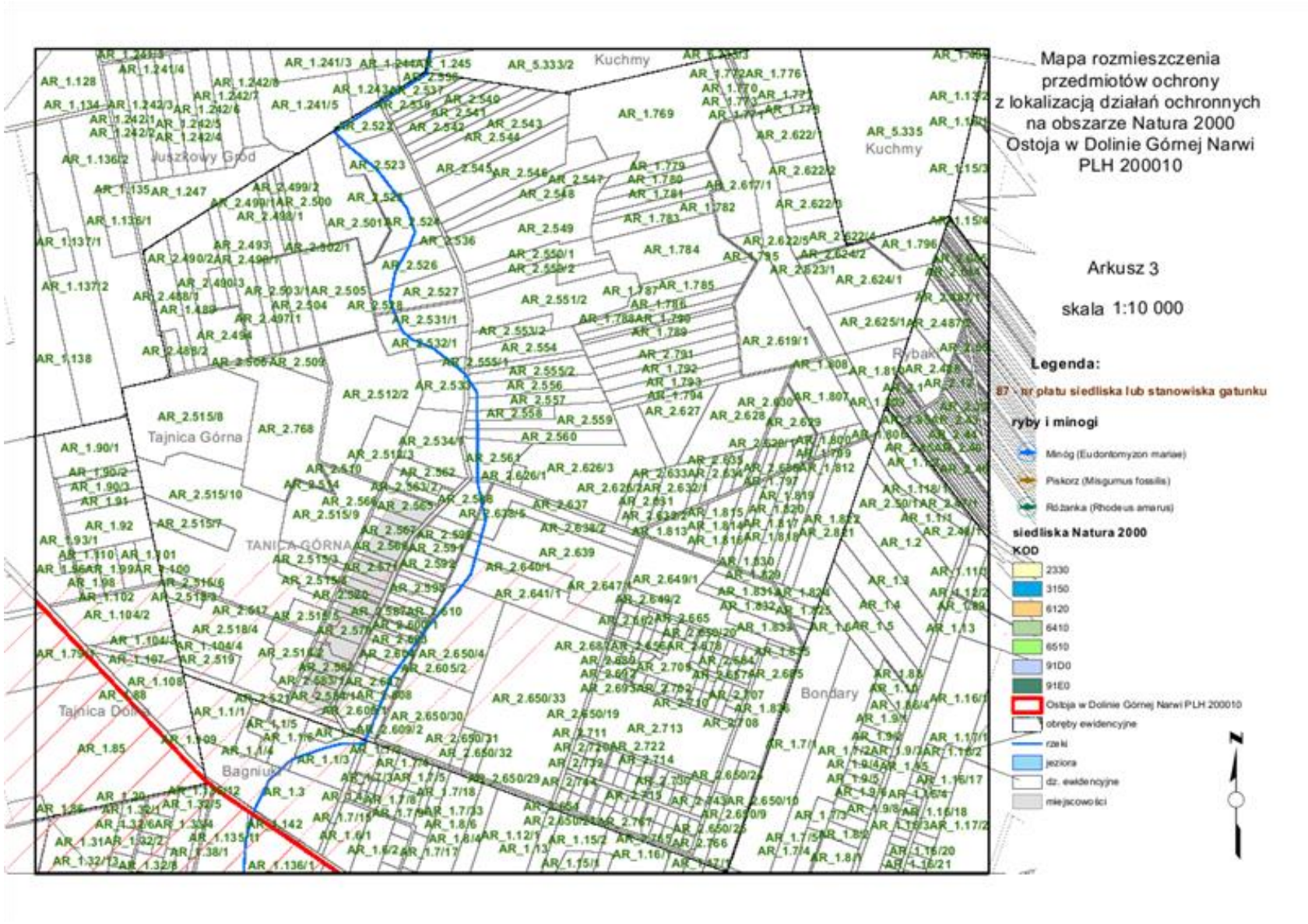
Mapa rozmieszczenia przedmiotów ochrony z lokalizacją działań ochronnych na obszarze Natura 2000 Ostoja w Dolinie Górnej Narwi PLH 200010
Arkusz 3
skala 1:10 000
Legenda:
87 - nr płatu siedliska lub stanowiska gatunku
ryby i minogi
Minóg (Eudontomyzon mariae)
Piskorz (Misgurnus fossilis)
Różanka (Rhodeus amarus)
siedliska Natura 2000
KOD
2330
3150
6120
6410
6510
91D0
91E0
Ostoja w Dolinie Górnej Narwi PLH 200010
obręby ewidencyjne
rzeki
jeziora
dz. ewidencyjne
miejscowości
N
Kuchmy
Tajnica Górna
TANICA GÓRNA
Bondary
Bagniuki
Rybak

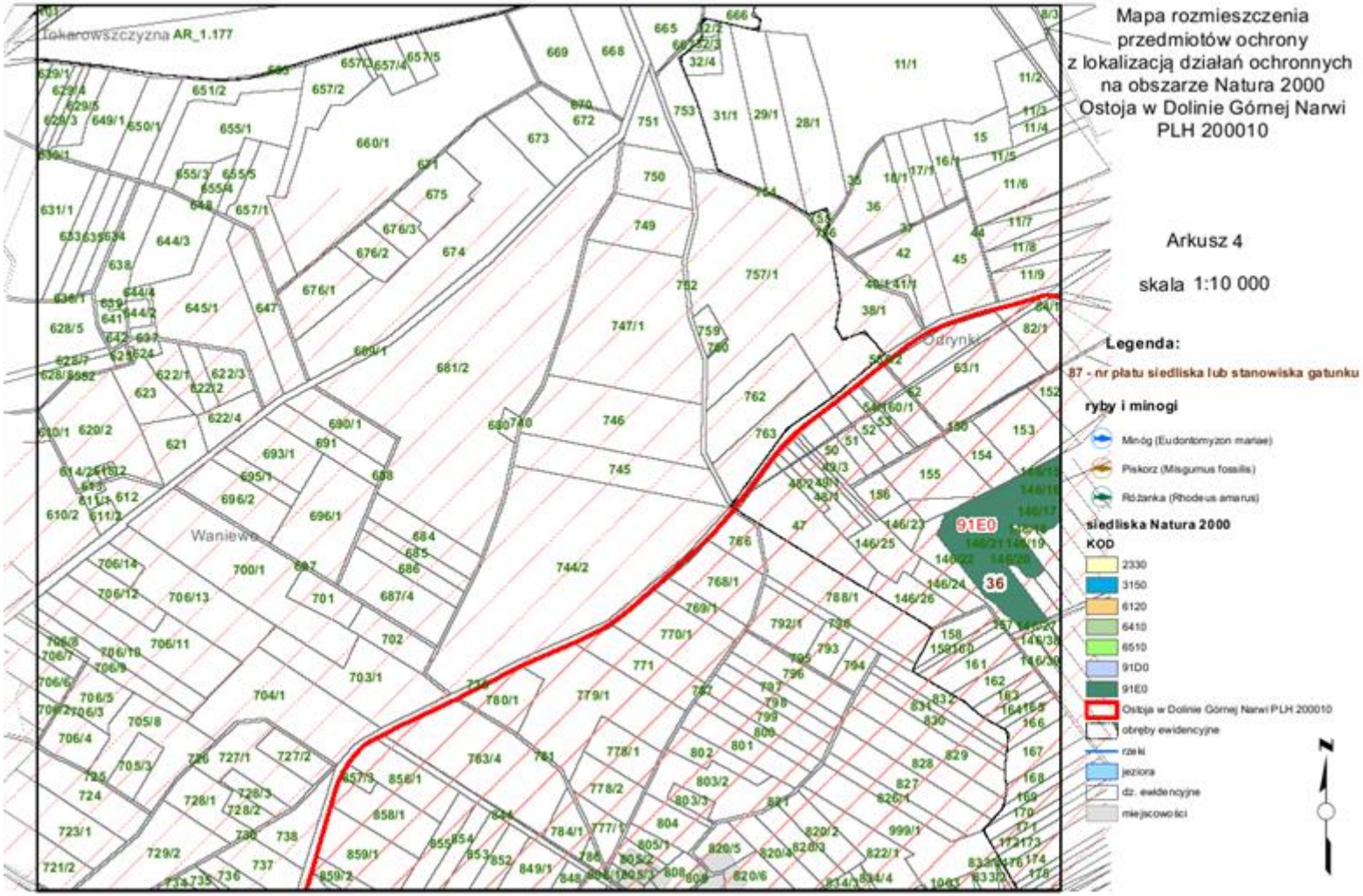
Mapa rozmieszczenia
przedmiotów ochrony
z lokalizacją działań ochronnych
na obszarze Natura 2000
Ostoja w Dolinie Górnej Narwi
PLH 200010
Arkusz 4
skala 1:10 000
Legenda:
87 - nr płatu siedliska lub stanowiska gatunku
ryby i minogi
Minóg (Eudontomyzon mariae)
Piskorz (Misgurnus fossilis)
Różanka (Rhodeus amarus)
siedliska Natura 2000
KOD
2330
3150
6120
6410
6510
91D0
91E0
Ostoja w Dolinie Górnej Narwi PLH 200010
obręby ewidencyjne
rzeki
jeziora
dz. ewidencyjne
miejscowości
N
Lokerowszczyzna AR_1.177
Waniewo
Odrynki
91E0
36

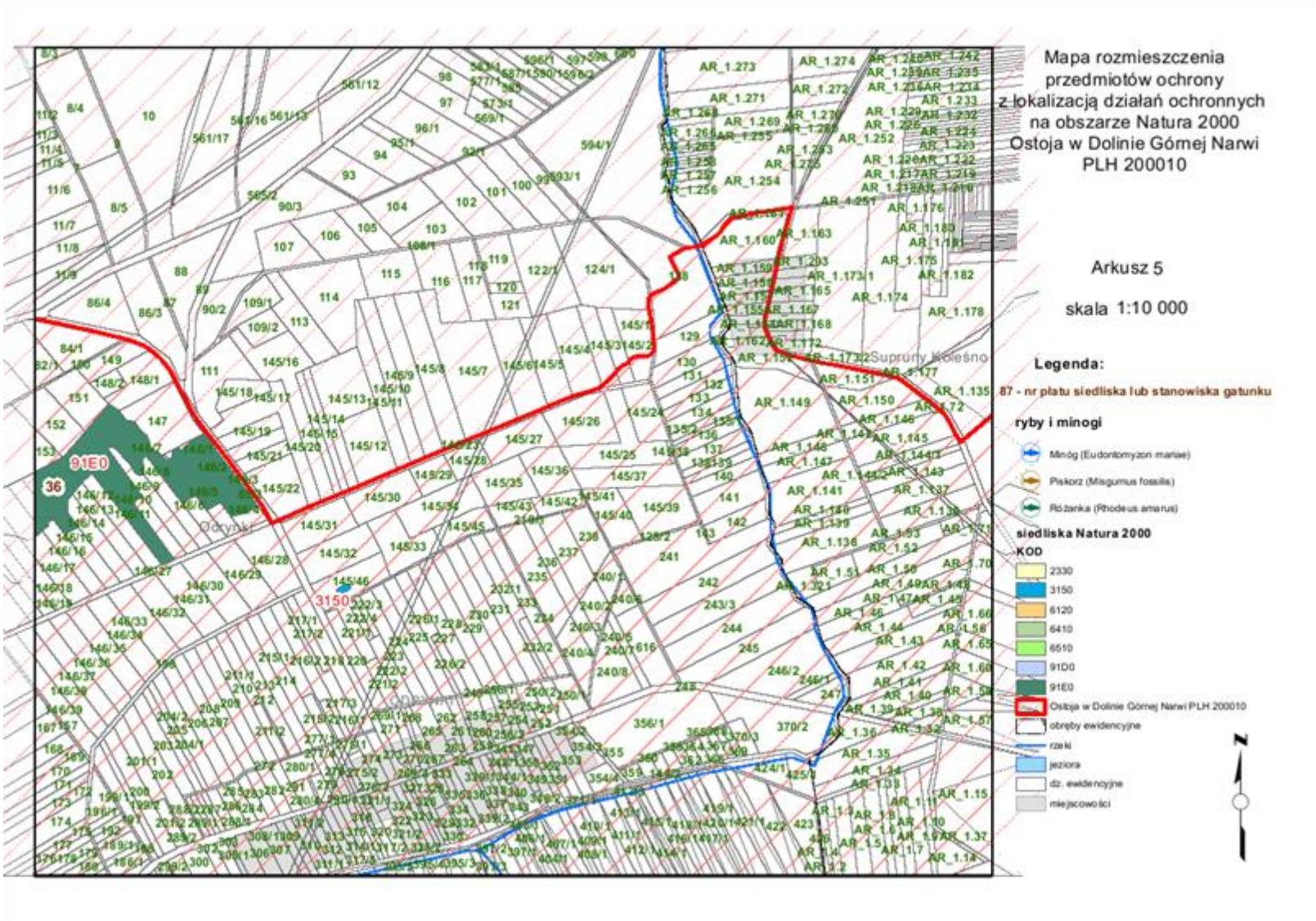
Mapa rozmieszczenia
przedmiotów ochrony
z lokalizacją działań ochronnych
na obszarze Natura 2000
Ostoja w Dolinie Górnej Narwi
PLH 200010
Arkusz 5
skala 1:10 000
Legenda:
87 - nr płatu siedliska lub stanowiska gatunku
ryby i minogi
Minóg (Eudontomyzon mariae)
Piskorz (Misgurnus fossilis)
Różanka (Rhodeus amarus)
siedliska Natura 2000
KOD
2330
3150
6120
6410
6510
91D0
91E0
Ostoja w Dolinie Górnej Narwi PLH 200010
obręby ewidencyjne
rzeki
jeziora
dz. ewidencyjne
miejscowości
N
91E0
36
3150
Suprunyki
Odrynki

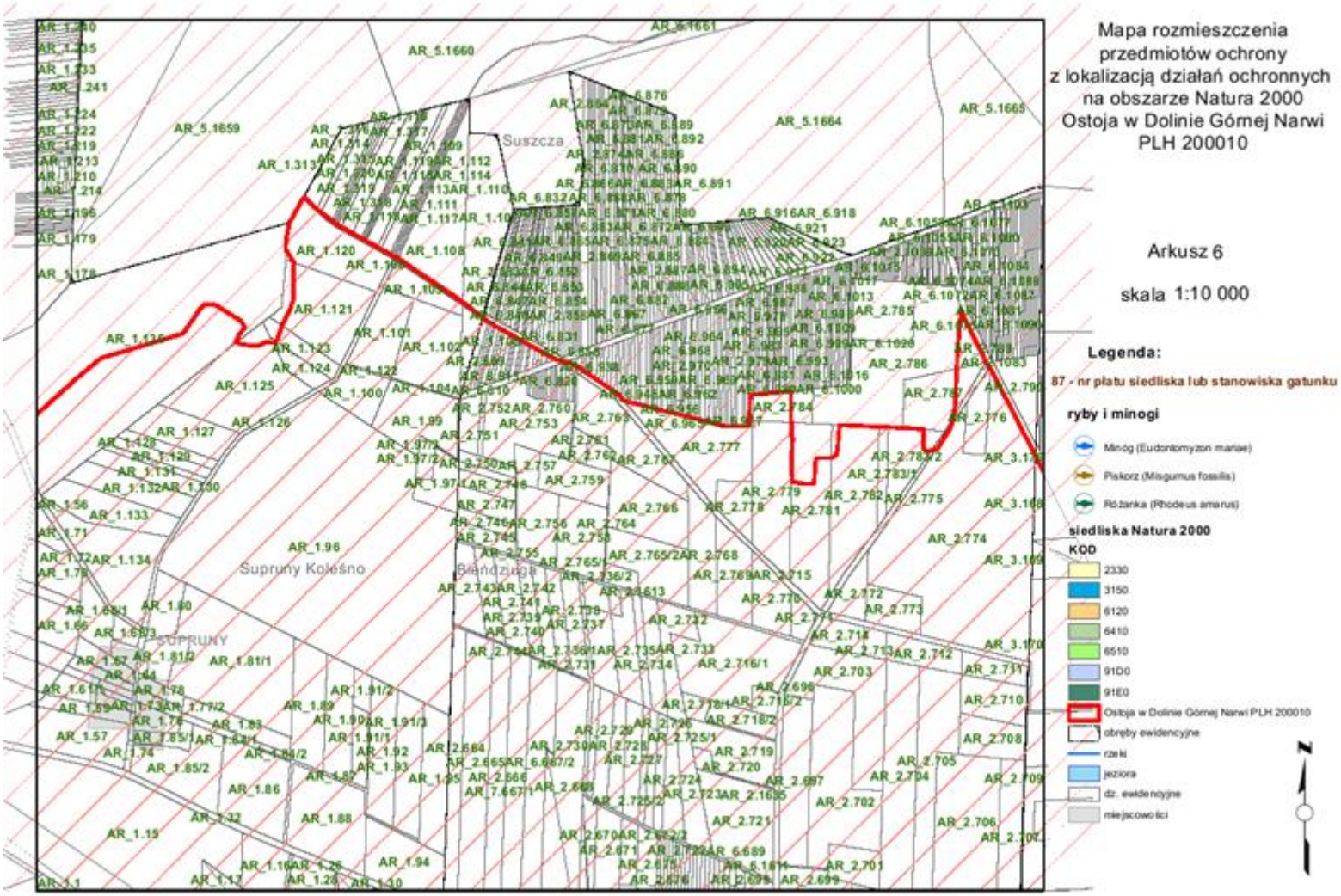
Mapa rozmieszczenia
przedmiotów ochrony
z lokalizacją działań ochronnych
na obszarze Natura 2000
Ostoja w Dolinie Górnej Narwi
PLH 200010
Arkusz 6
skala 1:10 000
Legenda:
87 - nr płatu siedliska lub stanowiska gatunku
ryby i minogi
Minóg (Eudontomyzon mariae)
Piskorz (Misgurnus fossilis)
Różanka (Rhodeus amarus)
siedliska Natura 2000
KOD
2330
3150
6120
6410
6510
91D0
91E0
Ostoja w Dolinie Górnej Narwi PLH 200010
obręby ewidencyjne
rzeki
jeziora
dz. ewidencyjne
miejscowości
N
Suszcza
Supruny Kolesno
Bierdzuga
SUPRUNY

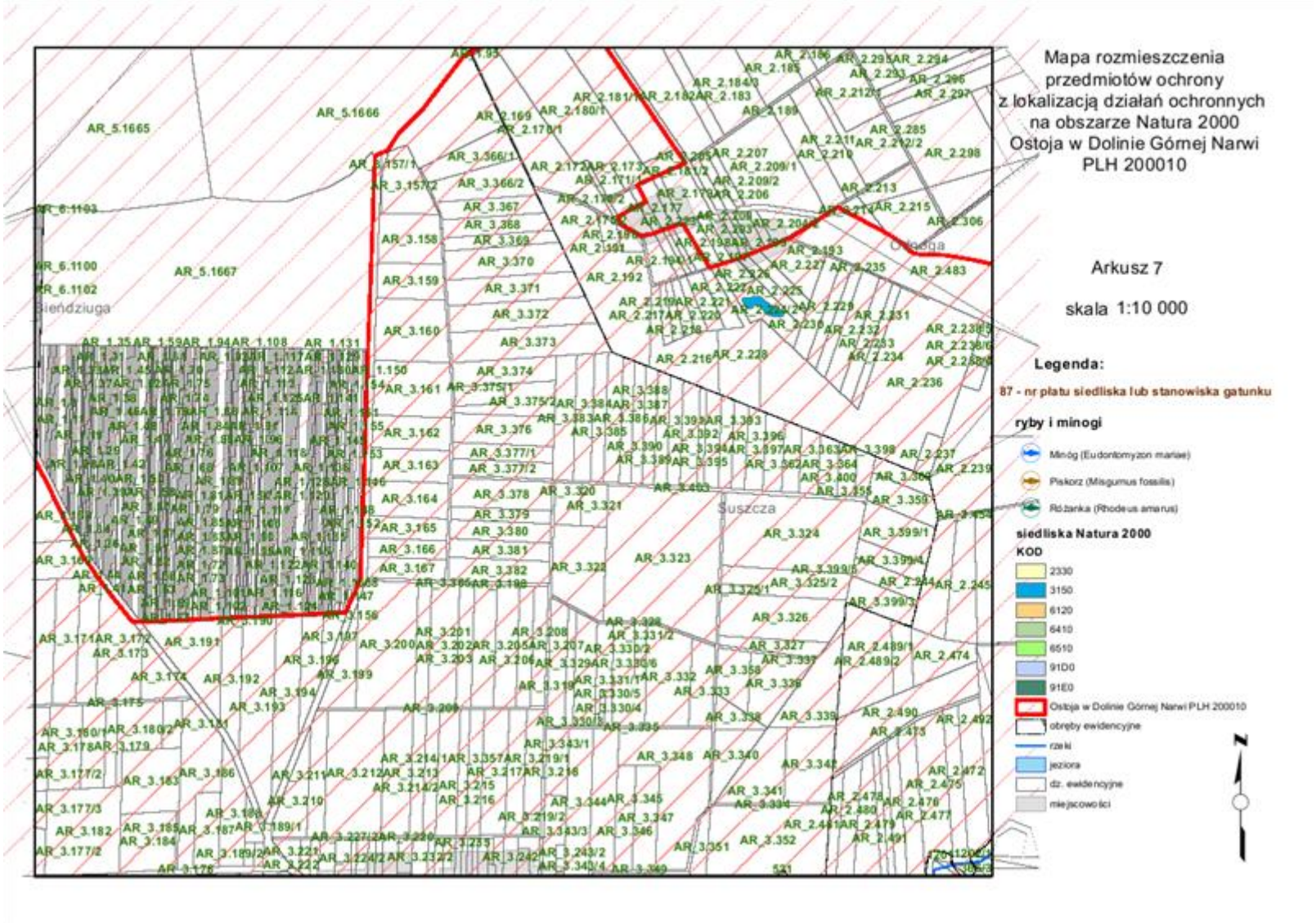
Mapa rozmieszczenia
przedmiotów ochrony
z lokalizacją działań ochronnych
na obszarze Natura 2000
Ostoja w Dolinie Górnej Narwi
PLH 200010
Arkusz 7
skala 1:10 000
Legenda:
87 - nr płatu siedliska lub stanowiska gatunku
ryby i minogi
Minóg (Eudontomyzon mariae)
Piskorz (Misgurnus fossilis)
Różanka (Rhodeus amarus)
siedliska Natura 2000
KOD
2330
3150
6120
6410
6510
91D0
91E0
Ostoja w Dolinie Górnej Narwi PLH 200010
obręby ewidencyjne
rzeki
jeziora
dz. ewidencyjne
miejscowości
N
Bieńdziuga
Suszcza

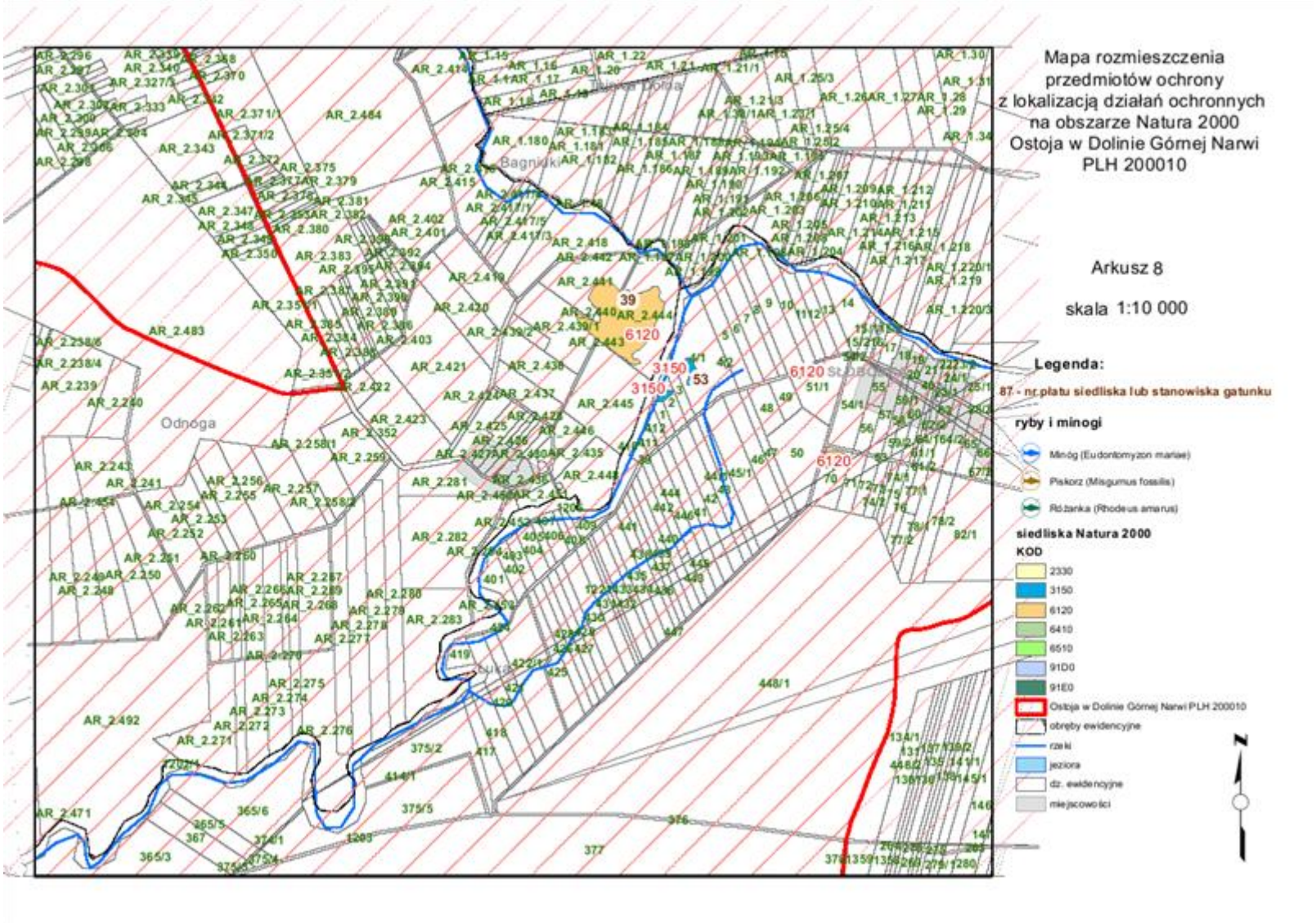
Mapa rozmieszczenia
przedmiotów ochrony
z lokalizacją działań ochronnych
na obszarze Natura 2000
Ostoja w Dolinie Górnej Narwi
PLH 200010
Arkusz 8
skala 1:10 000
Legenda:
87 - nr płatu siedliska lub stanowiska gatunku
ryby i minogi
Minóg (Eudontomyzon mariae)
Piskorz (Misgurnus fossilis)
Różanka (Rhodeus amarus)
siedliska Natura 2000
KOD
2330
3150
6120
6410
6510
91D0
91E0
Ostoja w Dolinie Górnej Narwi PLH 200010
obręby ewidencyjne
rzeki
jeziora
dz. ewidencyjne
miejscowości
N
Odnoga
Bagniuki
6120
3150
39
53

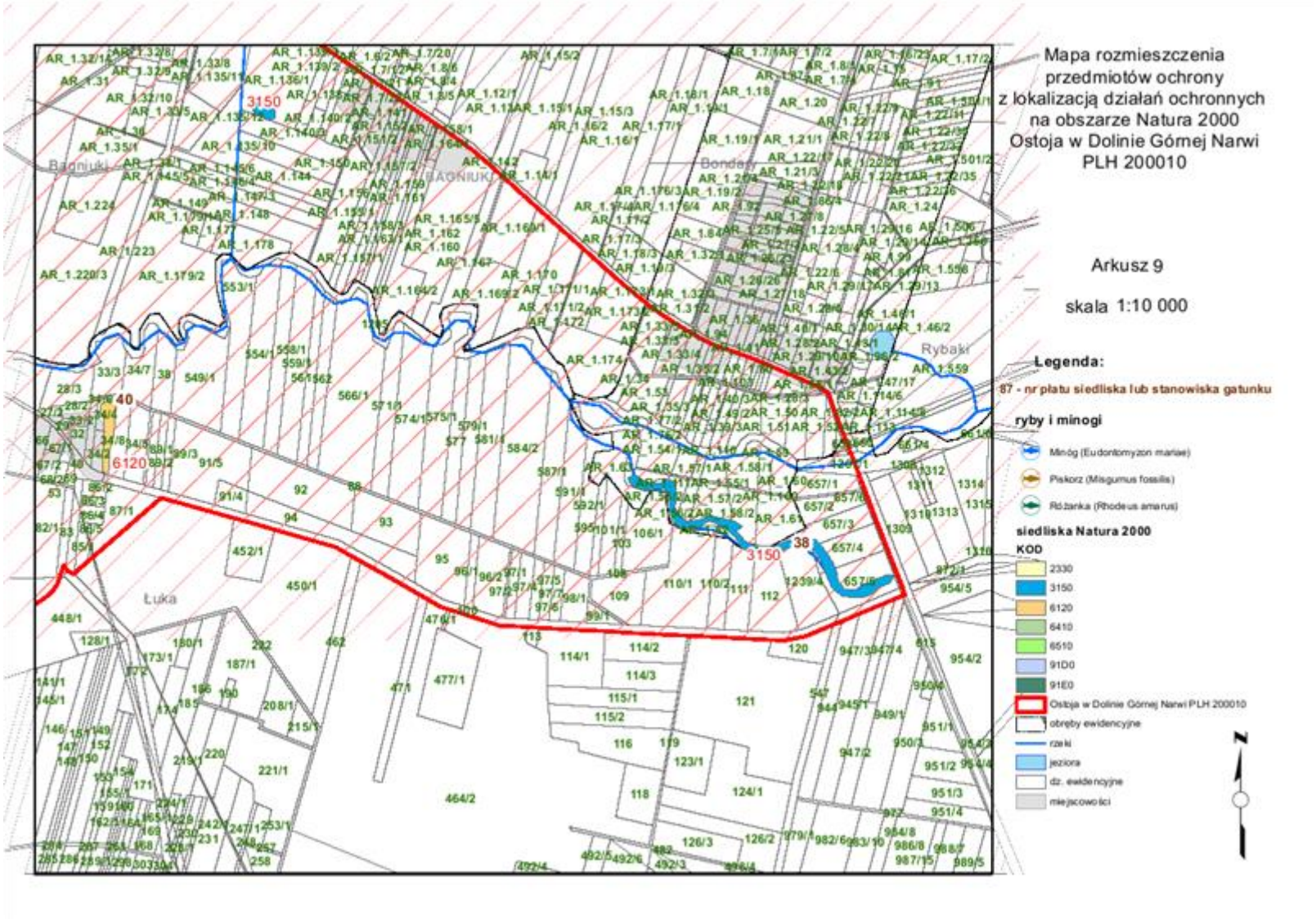
Mapa rozmieszczenia
przedmiotów ochrony
z lokalizacją działań ochronnych
na obszarze Natura 2000
Ostoja w Dolinie Górnej Narwi
PLH 200010
Arkusz 9
skala 1:10 000
Legenda:
87 - nr płatu siedliska lub stanowiska gatunku
ryby i minogi
Minóg (Eudontomyzon mariae)
Piskorz (Misgurnus fossilis)
Różanka (Rhodeus amarus)
siedliska Natura 2000
KOD
2330
3150
6120
6410
6510
91D0
91E0
Ostoja w Dolinie Górnej Narwi PLH 200010
obręby ewidencyjne
rzeki
jeziora
dz. ewidencyjne
miejscowości
N
Bagniuki
Bondary
Rybaki
Łuka
3150
6120
40
38

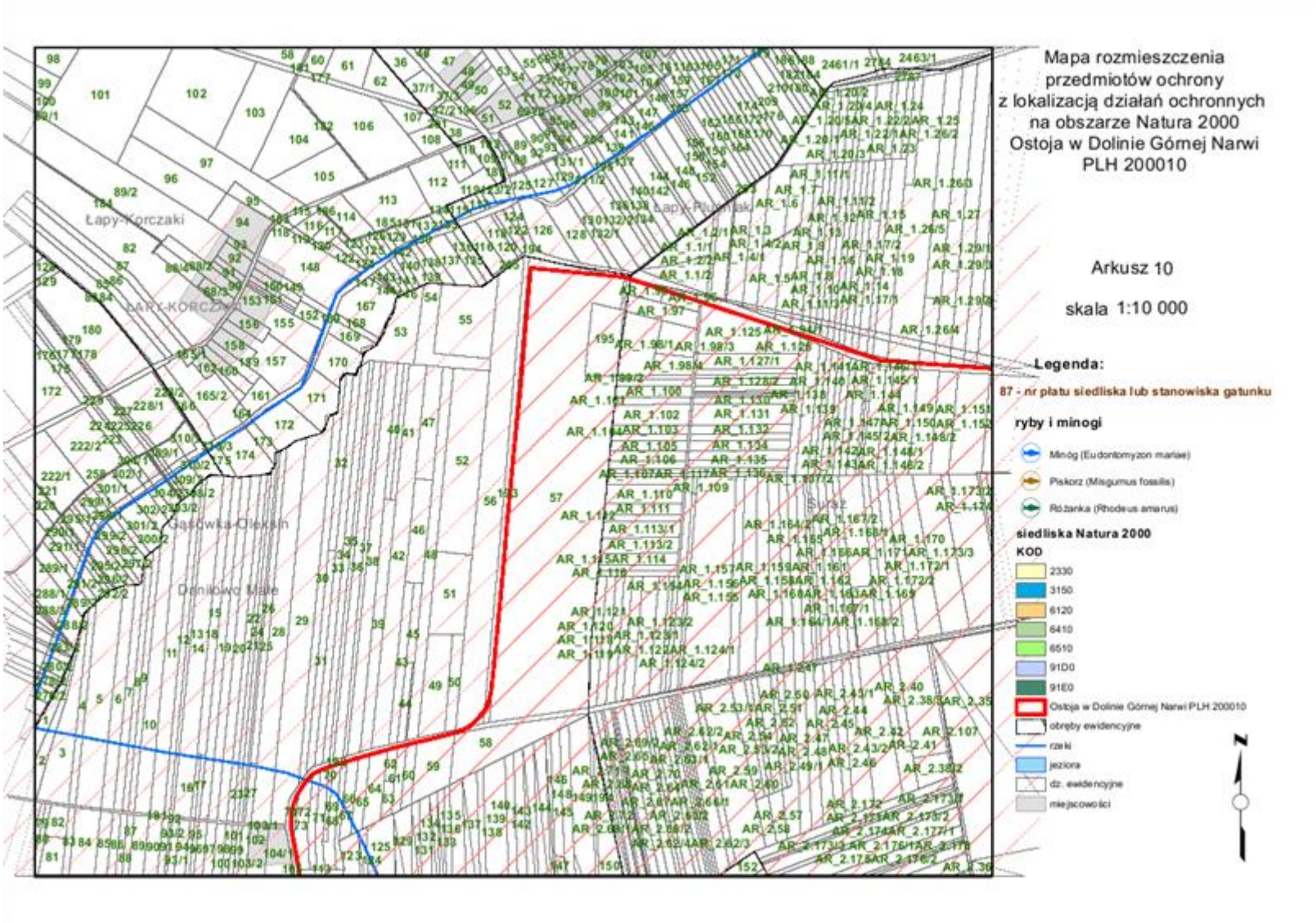
Mapa rozmieszczenia
przedmiotów ochrony
z lokalizacją działań ochronnych
na obszarze Natura 2000
Ostoja w Dolinie Górnej Narwi
PLH 200010
Arkusz 10
skala 1:10 000
Legenda:
87 - nr płatu siedliska lub stanowiska gatunku
ryby i minogi
Minóg (Eudontomyzon mariae)
Piskorz (Misgurnus fossilis)
Różanka (Rhodeus amarus)
siedliska Natura 2000
KOD
2330
3150
6120
6410
6510
91D0
91E0
Ostoja w Dolinie Górnej Narwi PLH 200010
obręby ewidencyjne
rzeki
jeziora
dz. ewidencyjne
miejscowości
N

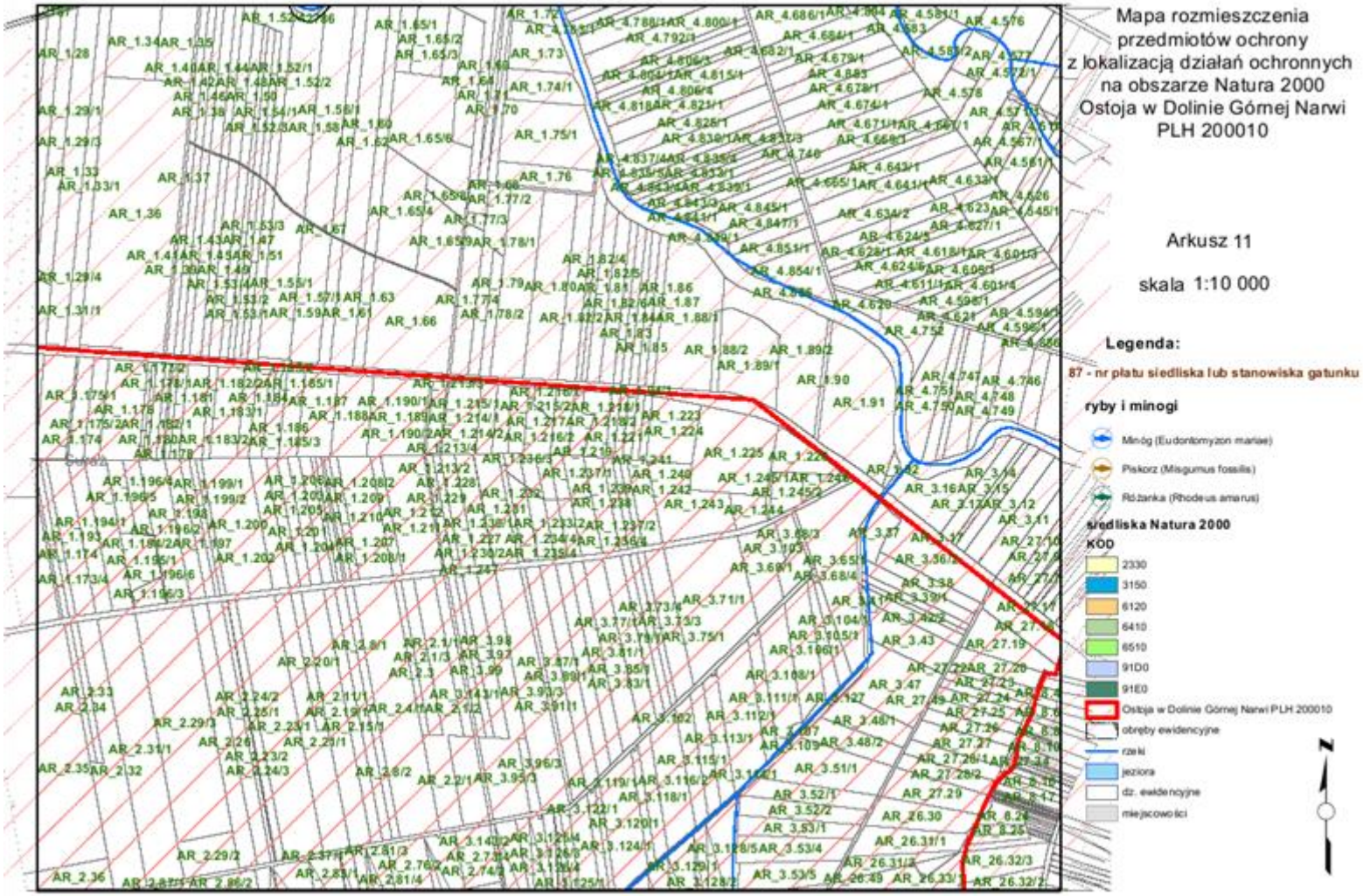
Mapa rozmieszczenia
przedmiotów ochrony
z lokalizacją działań ochronnych
na obszarze Natura 2000
Ostoja w Dolinie Górnej Narwi
PLH 200010
Arkusz 11
skala 1:10 000
Legenda:
87 - nr płatu siedliska lub stanowiska gatunku
ryby i minogi
Minóg (Eudontomyzon mariae)
Piskorz (Misgurnus fossilis)
Różanka (Rhodeus amarus)
siedliska Natura 2000
KOD
2330
3150
6120
6410
6510
91D0
91E0
Ostoja w Dolinie Górnej Narwi PLH 200010
obręby ewidencyjne
rzeki
jeziora
dz. ewidencyjne
miejscowości
N

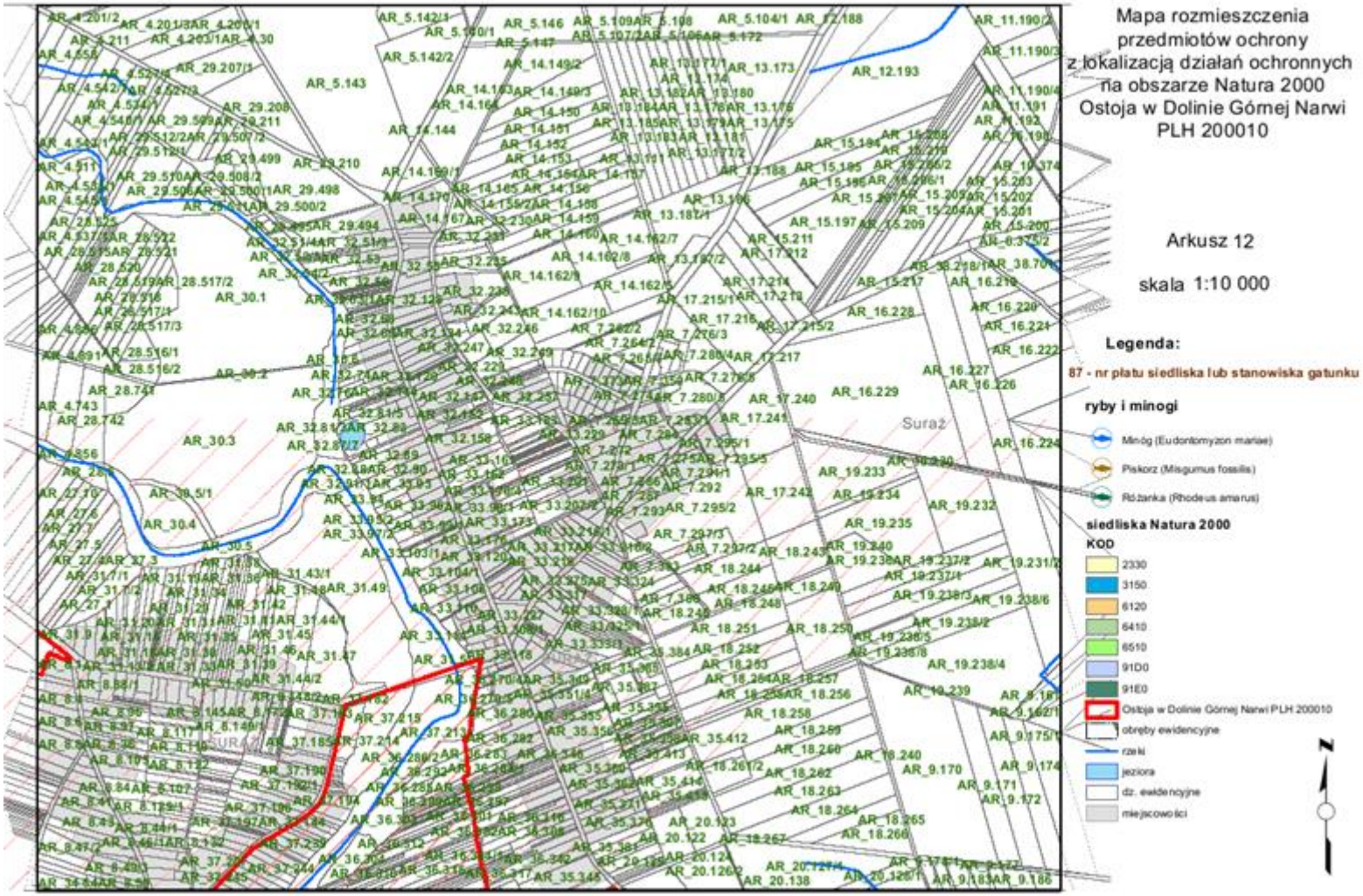
Mapa rozmieszczenia
przedmiotów ochrony
z lokalizacją działań ochronnych
na obszarze Natura 2000
Ostoja w Dolinie Górnej Narwi
PLH 200010
Arkusz 12
skala 1:10 000
Legenda:
87 - nr płatu siedliska lub stanowiska gatunku
ryby i minogi
Minóg (Eudontomyzon mariae)
Piskorz (Misgurnus fossilis)
Różanka (Rhodeus amarus)
siedliska Natura 2000
KOD
2330
3150
6120
6410
6510
91D0
91E0
Ostoja w Dolinie Górnej Narwi PLH 200010
obręby ewidencyjne
rzeki
jeziora
dz. ewidencyjne
miejscowości
N
Suraż

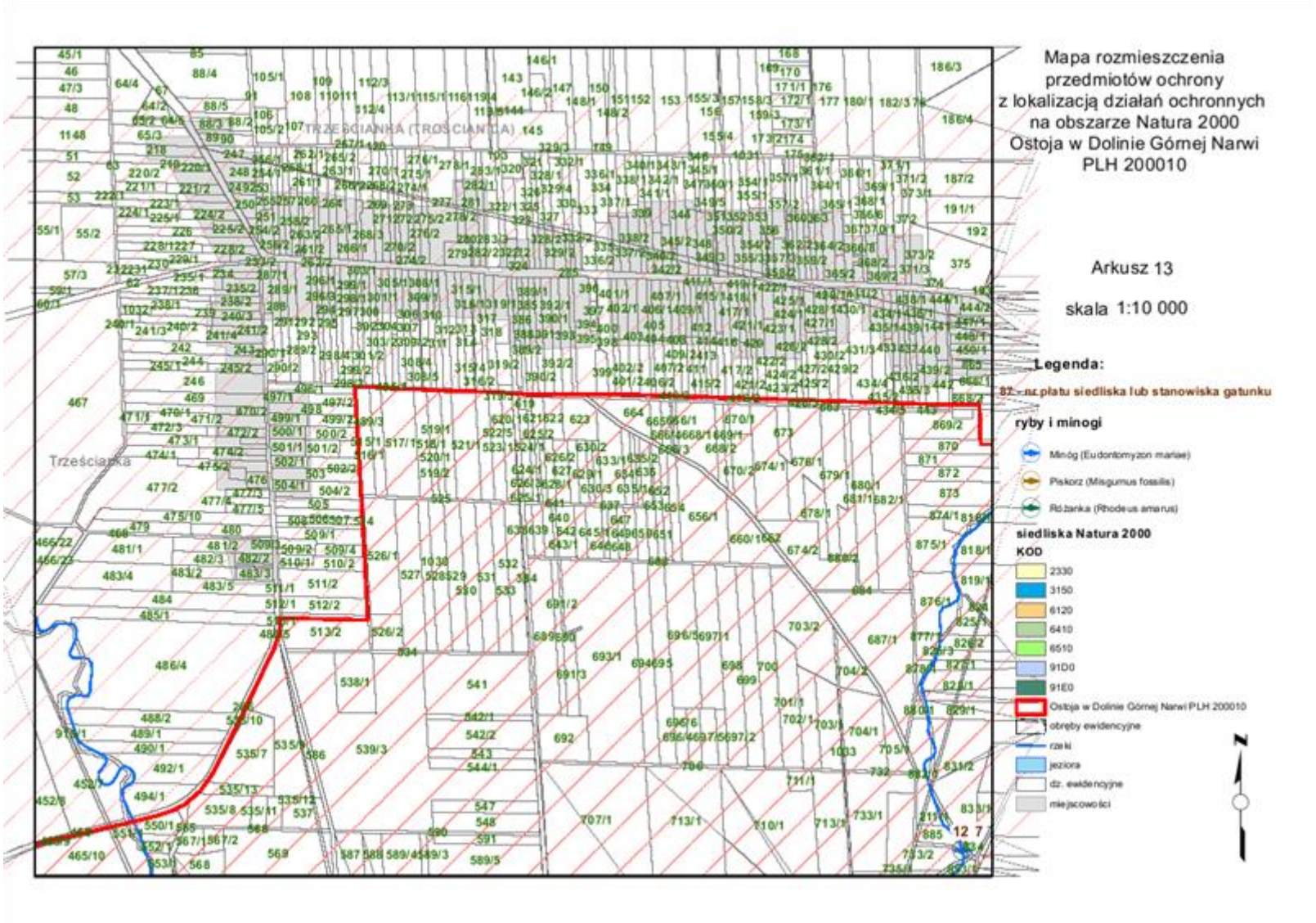
Mapa rozmieszczenia
przedmiotów ochrony
z lokalizacją działań ochronnych
na obszarze Natura 2000
Ostoja w Dolinie Górnej Narwi
PLH 200010
Arkusz 13
skala 1:10 000
Legenda:
82 - na płatu siedliska lub stanowiska gatunku
ryby i minogi
Minóg (Eudontomyzon mariae)
Piskorz (Misgurnus fossilis)
Różanka (Rhodeus amarus)
siedliska Natura 2000
KOD
2330
3150
6120
6410
6510
91D0
91E0
Ostoja w Dolinie Górnej Narwi PLH 200010
obręby ewidencyjne
rzeki
jeziora
dz. ewidencyjne
miejscowości
N
Trześcianka

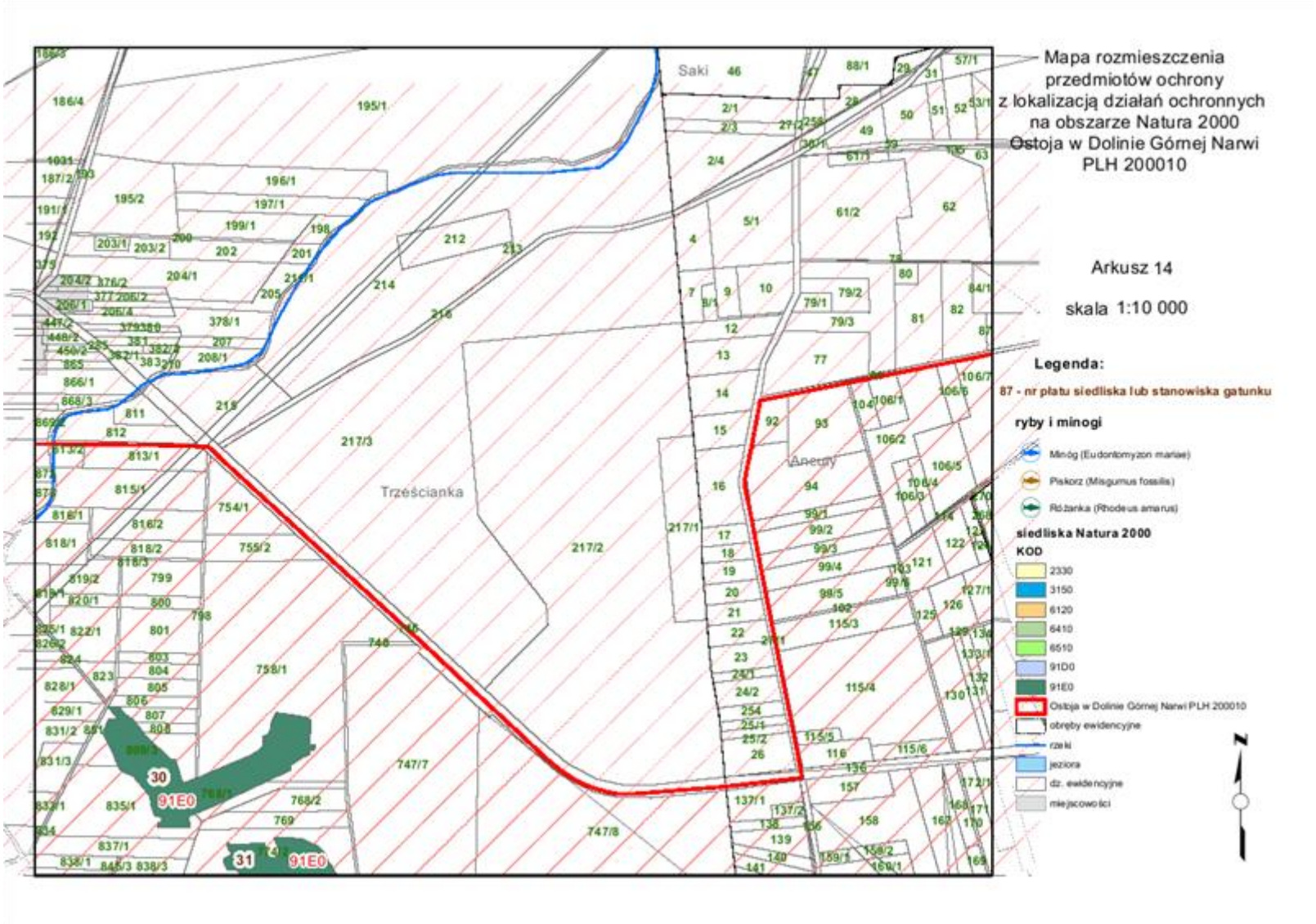
Mapa rozmieszczenia przedmiotów ochrony z lokalizacją działań ochronnych na obszarze Natura 2000 Ostoja w Dolinie Górnej Narwi PLH 200010
Arkusz 14
skala 1:10 000
Legenda:
87 - nr płatu siedliska lub stanowiska gatunku
ryby i minogi
Minóg (Eudontomyzon mariae)
Piskorz (Misgurnus fossilis)
Różanka (Rhodeus amarus)
siedliska Natura 2000
KOD
2330
3150
6120
6410
6510
91D0
91E0
Ostoja w Dolinie Górnej Narwi PLH 200010
obręby ewidencyjne
rzeki
jeziora
dz. ewidencyjne
miejscowości
Saki
Trześcianka
Arepiny
30
31
91E0
N

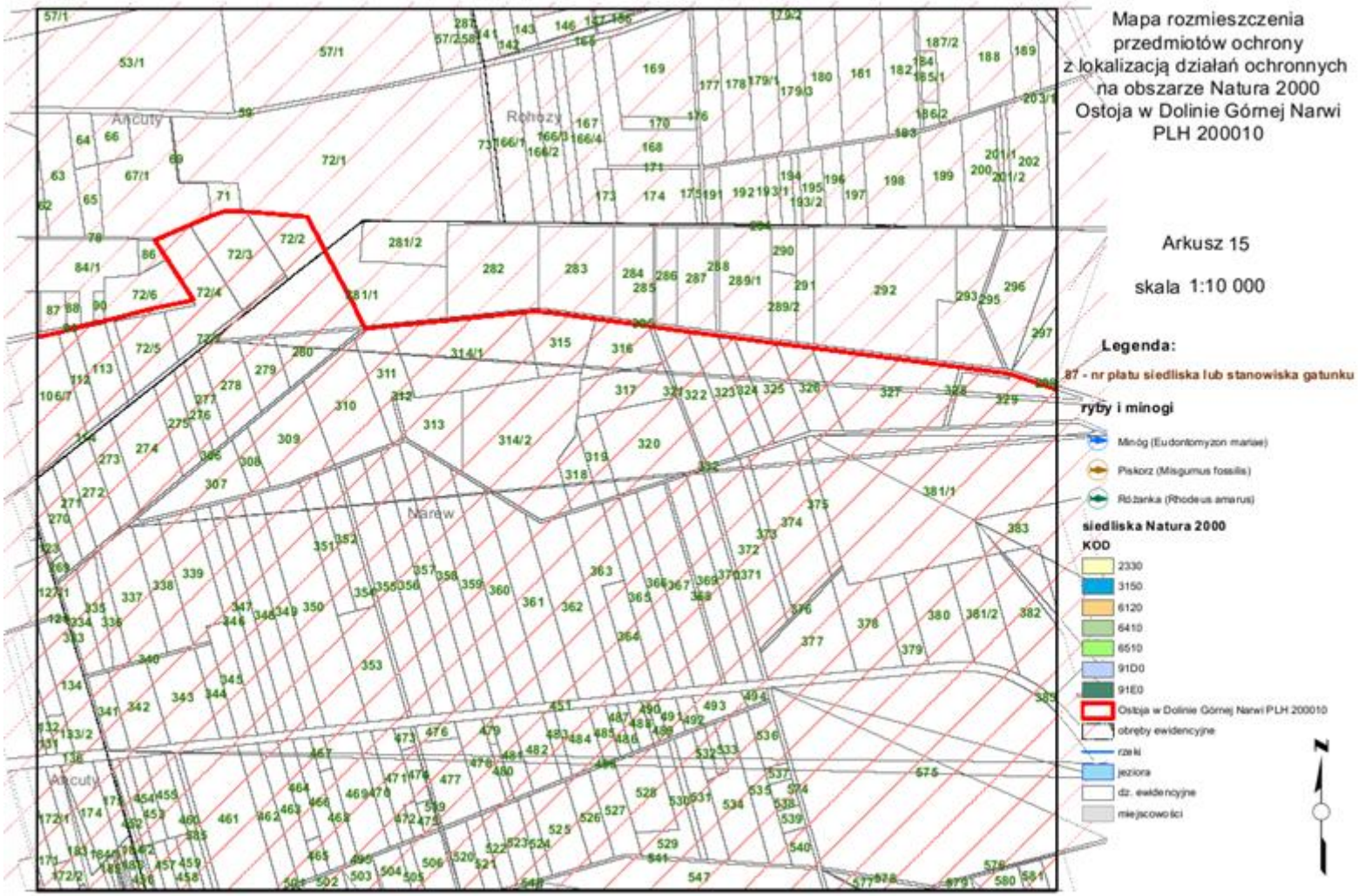
Mapa rozmieszczenia
przedmiotów ochrony
z lokalizacją działań ochronnych
na obszarze Natura 2000
Ostoja w Dolinie Górnej Narwi
PLH 200010
Arkusz 15
skala 1:10 000
Legenda:
87 - nr płatu siedliska lub stanowiska gatunku
ryby i minogi
Minóg (Eudontomyzon mariae)
Piskorz (Misgurnus fossilis)
Różanka (Rhodeus amarus)
siedliska Natura 2000
KOD
2330
3150
6120
6410
6510
91D0
91E0
Ostoja w Dolinie Górnej Narwi PLH 200010
obręby ewidencyjne
rzeki
jeziora
dz. ewidencyjne
miejscowości
N
Arcuty
Rohozy
Narew

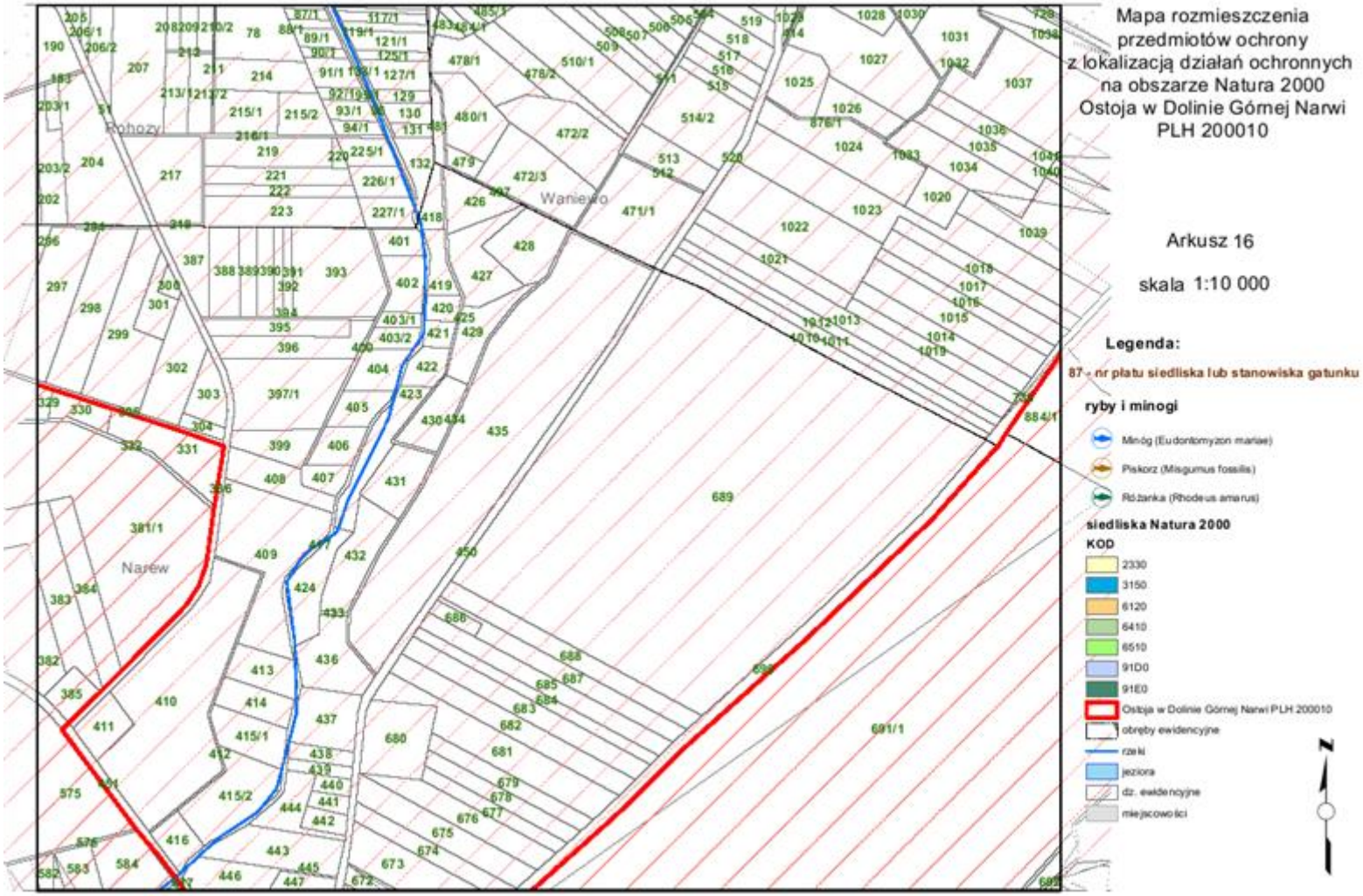
Mapa rozmieszczenia
przedmiotów ochrony
z lokalizacją działań ochronnych
na obszarze Natura 2000
Ostoja w Dolinie Górnej Narwi
PLH 200010
Arkusz 16
skala 1:10 000
Legenda:
87 - nr płatu siedliska lub stanowiska gatunku
ryby i minogi
Minóg (Eudontomyzon mariae)
Piskorz (Misgurnus fossilis)
Różanka (Rhodeus amarus)
siedliska Natura 2000
KOD
2330
3150
6120
6410
6510
91D0
91E0
Ostoja w Dolinie Górnej Narwi PLH 200010
obręby ewidencyjne
rzeki
jeziora
dz. ewidencyjne
miejscowości
N
Rohozy
Waniewo
Narew

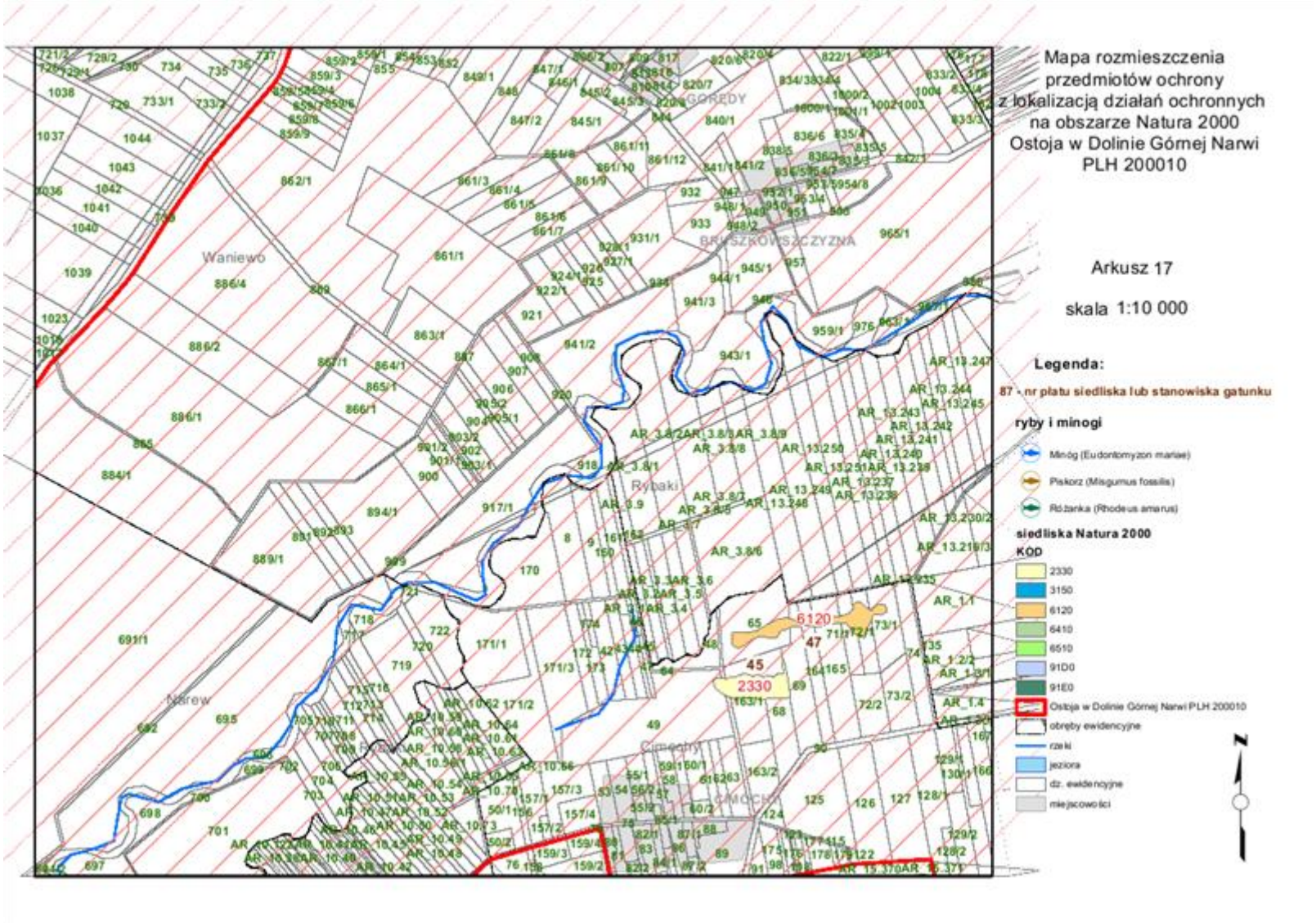
Mapa rozmieszczenia przedmiotów ochrony z lokalizacją działań ochronnych na obszarze Natura 2000 Ostoja w Dolinie Górnej Narwi PLH 200010
Arkusz 17
skala 1:10 000
Legenda:
87 - nr płatu siedliska lub stanowiska gatunku
ryby i minogi
Minóg (Eudontomyzon mariae)
Piskorz (Misgurnus fossilis)
Różanka (Rhodeus amarus)
siedliska Natura 2000
KOD
2330
3150
6120
6410
6510
91D0
91E0
Ostoja w Dolinie Górnej Narwi PLH 200010
obręby ewidencyjne
rzeki
jeziora
dz. ewidencyjne
miejscowości
N
Waniewo
Narew
Rybaki
GORĘDY
BRUSZKOWSZCZYZNA
CIMOCHY
6120
2330
45
47

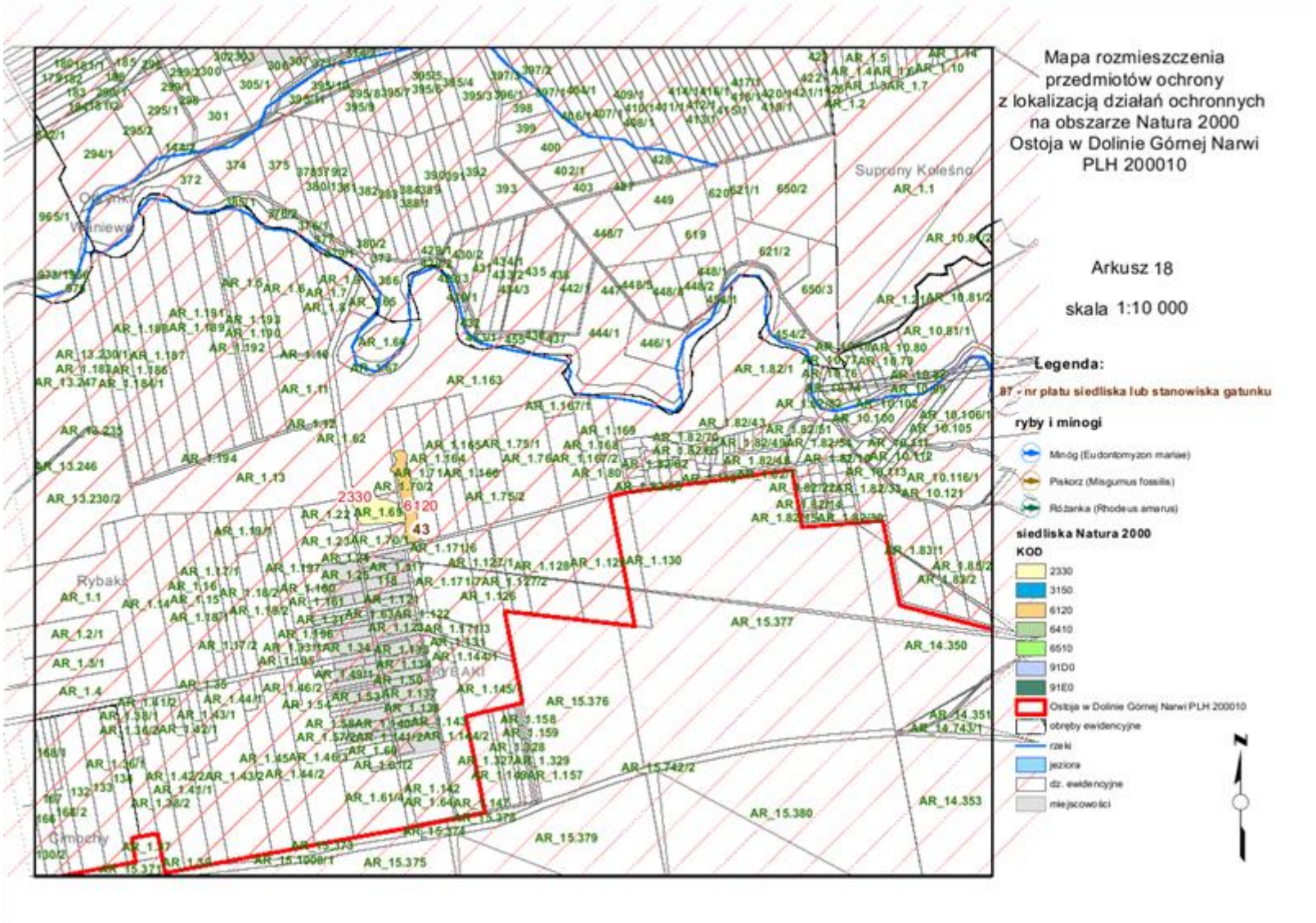
Mapa rozmieszczenia
przedmiotów ochrony
z lokalizacją działań ochronnych
na obszarze Natura 2000
Ostoja w Dolinie Górnej Narwi
PLH 200010
Arkusz 18
skala 1:10 000
Legenda:
87 - nr płatu siedliska lub stanowiska gatunku
ryby i minogi
Minóg (Eudontomyzon mariae)
Piskorz (Misgurnus fossilis)
Różanka (Rhodeus amarus)
siedliska Natura 2000
KOD
2330
3150
6120
6410
6510
91D0
91E0
Ostoja w Dolinie Górnej Narwi PLH 200010
obręby ewidencyjne
rzeki
jeziora
dz. ewidencyjne
miejscowości
N
Supraty Kolesno
Rybaki
Gimpchy

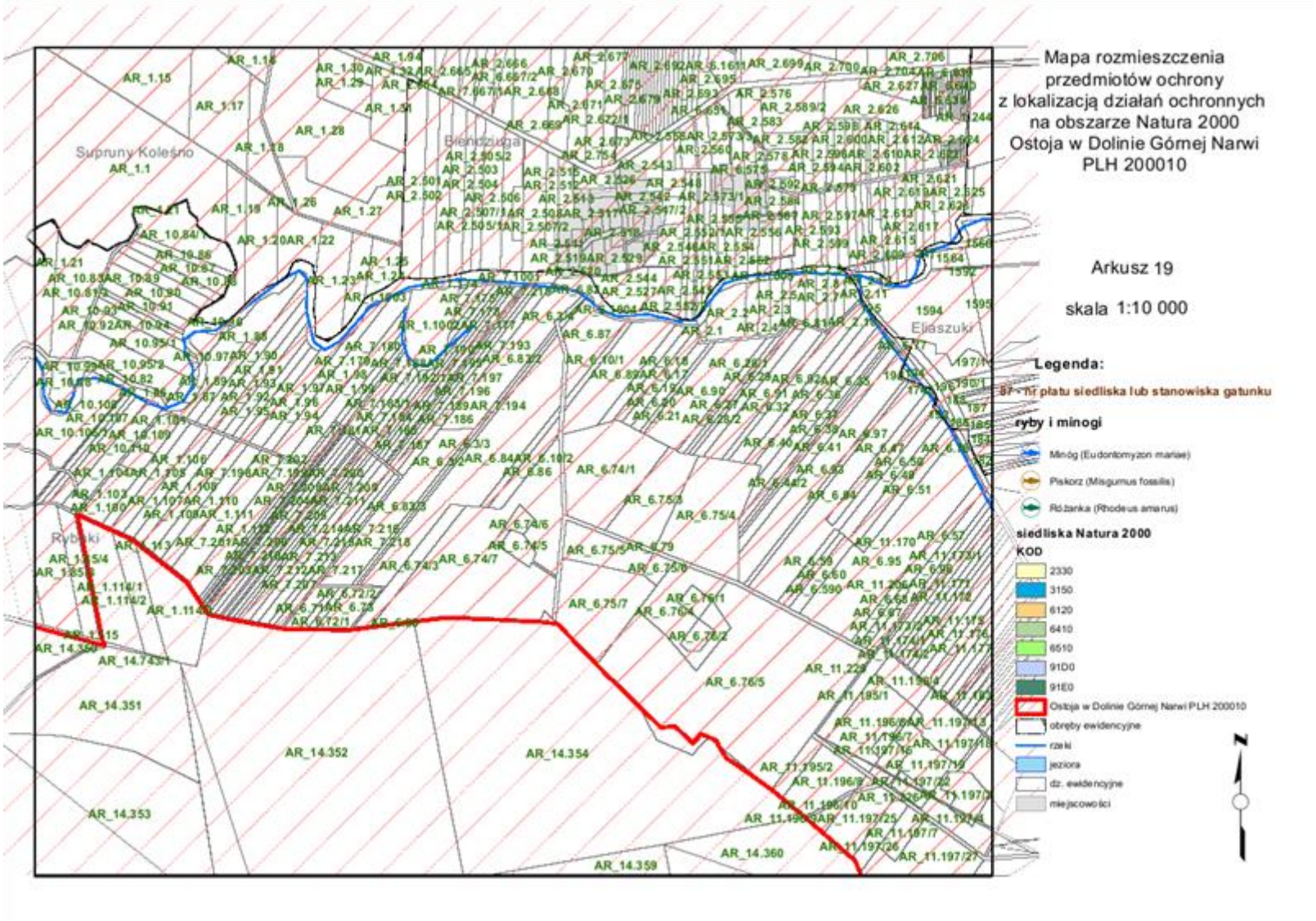
Mapa rozmieszczenia
przedmiotów ochrony
z lokalizacją działań ochronnych
na obszarze Natura 2000
Ostoja w Dolinie Górnej Narwi
PLH 200010
Arkusz 19
skala 1:10 000
Legenda:
87 - nr płatu siedliska lub stanowiska gatunku
ryby i minogi
Minóg (Eudontomyzon mariae)
Piskorz (Misgurnus fossilis)
Różanka (Rhodeus amarus)
siedliska Natura 2000
KOD
2330
3150
6120
6410
6510
91D0
91E0
Ostoja w Dolinie Górnej Narwi PLH 200010
obręby ewidencyjne
rzeki
jeziora
dz. ewidencyjne
miejscowości
N
Supruny Kolesno
Brendzuga
Elaszuki
Rybaki

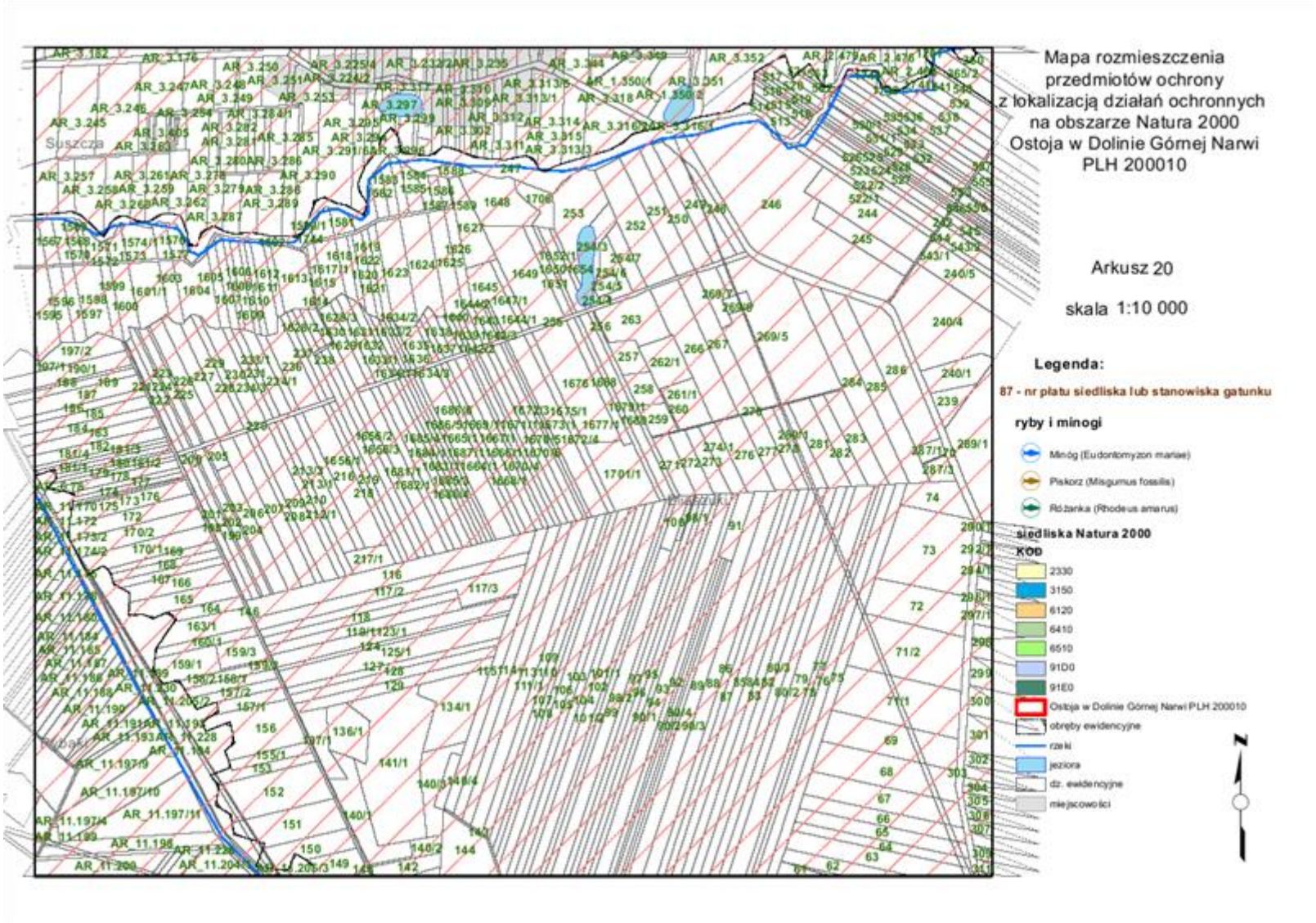
Mapa rozmieszczenia
przedmiotów ochrony
z lokalizacją działań ochronnych
na obszarze Natura 2000
Ostoja w Dolinie Górnej Narwi
PLH 200010
Arkusz 20
skala 1:10 000
Legenda:
87 - nr płatu siedliska lub stanowiska gatunku
ryby i minogi
Minóg (Eudontomyzon mariae)
Piskorz (Misgurnus fossilis)
Różanka (Rhodeus amarus)
siedliska Natura 2000
KOD
2330
3150
6120
6410
6510
91D0
91E0
Ostoja w Dolinie Górnej Narwi PLH 200010
obręby ewidencyjne
rzeki
jeziora
dz. ewidencyjne
miejscowości
N

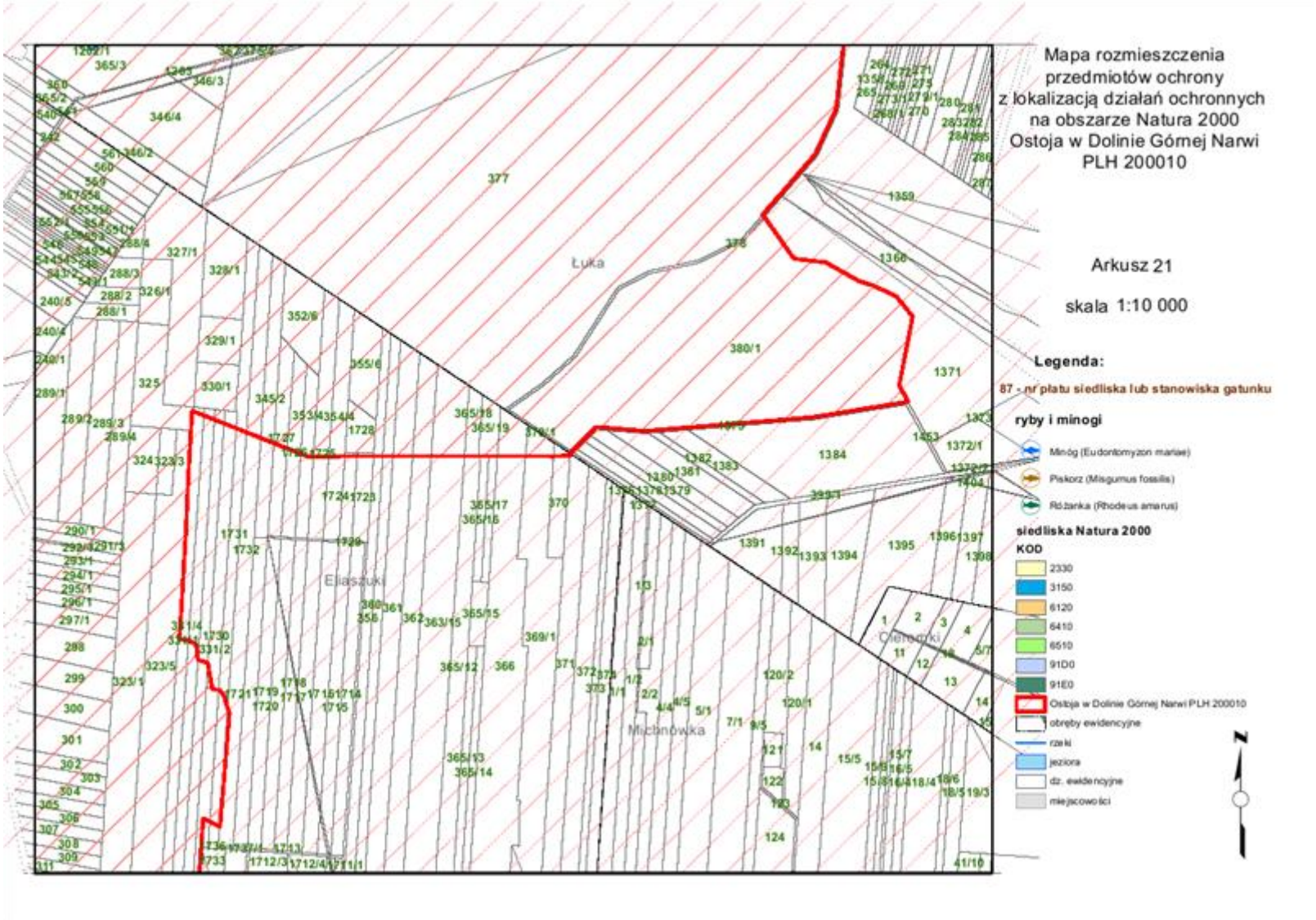
Mapa rozmieszczenia
przedmiotów ochrony
z lokalizacją działań ochronnych
na obszarze Natura 2000
Ostoja w Dolinie Górnej Narwi
PLH 200010
Arkusz 21
skala 1:10 000
Legenda:
87 - nr płatu siedliska lub stanowiska gatunku
ryby i minogi
Minóg (Eudontomyzon mariae)
Piskorz (Misgurnus fossilis)
Różanka (Rhodeus amarus)
siedliska Natura 2000
KOD
2330
3150
6120
6410
6510
91D0
91E0
Ostoja w Dolinie Górnej Narwi PLH 200010
obręby ewidencyjne
rzeki
jeziora
dz. ewidencyjne
miejscowości
N
Łuka
Eliaszuki
Olendrki
Młynówka

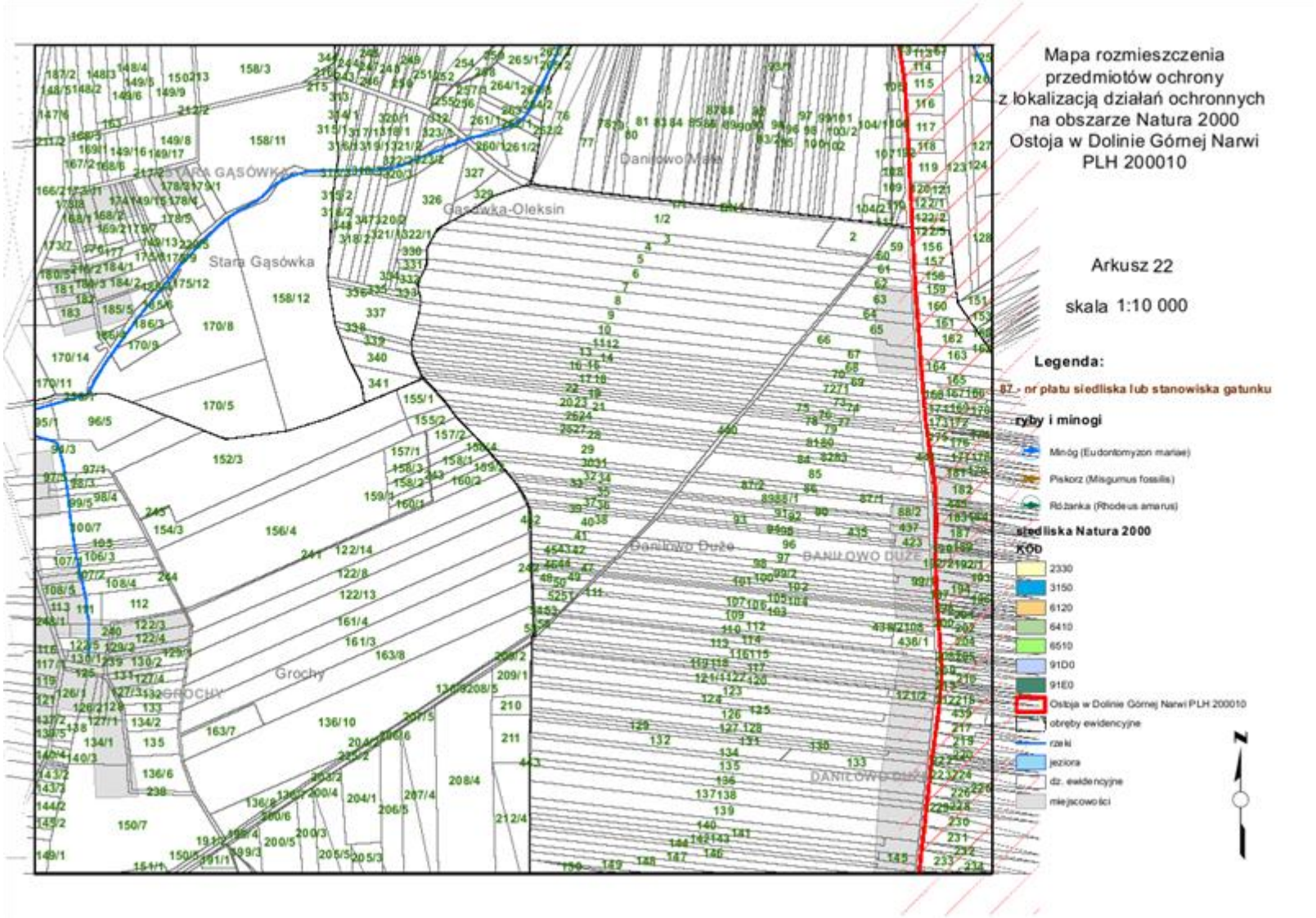
Mapa rozmieszczenia
przedmiotów ochrony
z lokalizacją działań ochronnych
na obszarze Natura 2000
Ostoja w Dolinie Górnej Narwi
PLH 200010
Arkusz 22
skala 1:10 000
Legenda:
87 - nr płatu siedliska lub stanowiska gatunku
ryby i minogi
Minóg (Eudontomyzon mariae)
Piskorz (Misgurnus fossilis)
Różanka (Rhodeus amarus)
siedliska Natura 2000
KOD
2330
3150
6120
6410
6510
91D0
91E0
Ostoja w Dolinie Górnej Narwi PLH 200010
obręby ewidencyjne
rzeki
jeziora
dz. ewidencyjne
miejscowości
N
Stara Gąsówka
Gąsówka-Oleksin
Danilowo Małe
Danilowo Duże
Grochy

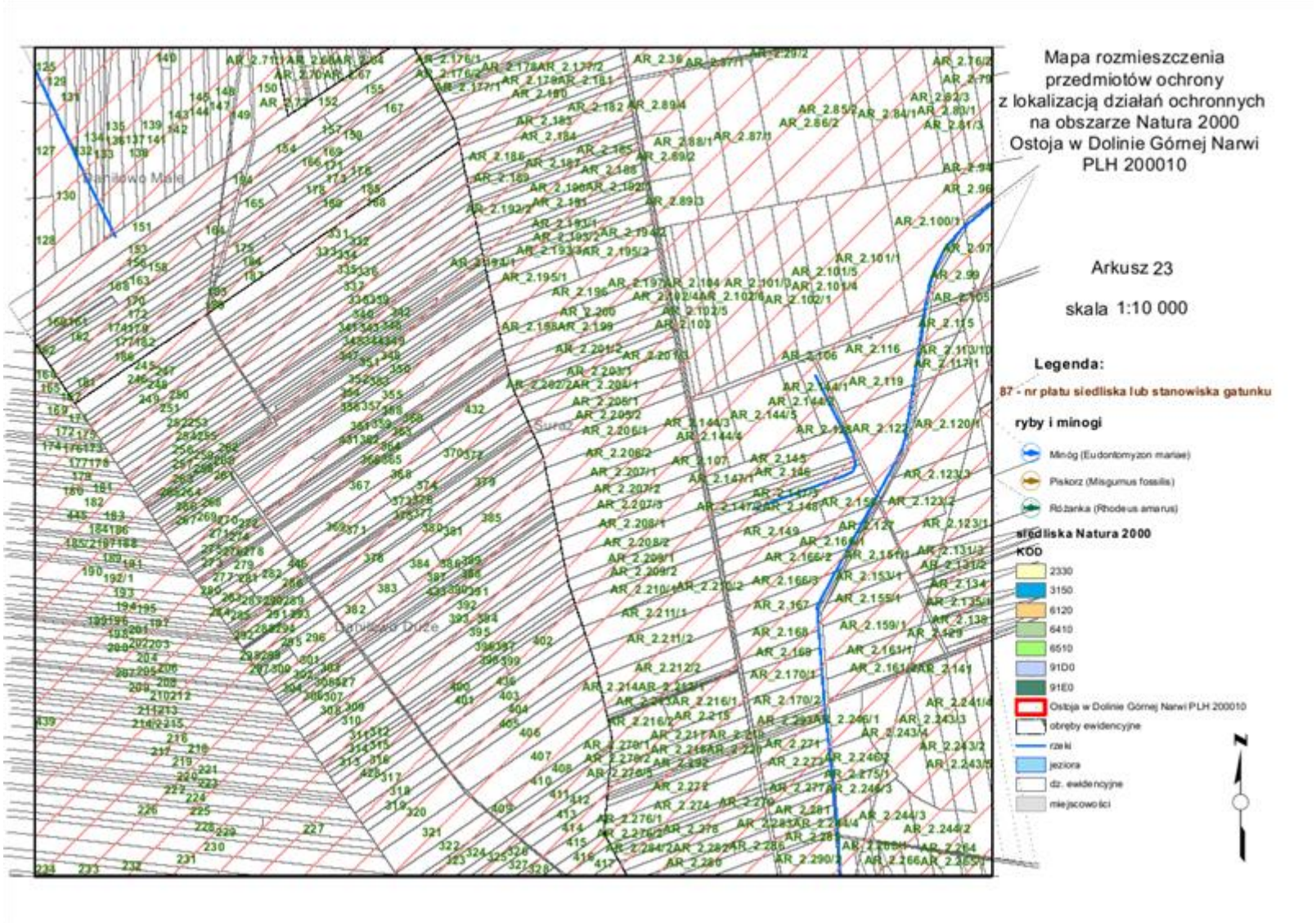
Mapa rozmieszczenia
przedmiotów ochrony
z lokalizacją działań ochronnych
na obszarze Natura 2000
Ostoja w Dolinie Górnej Narwi
PLH 200010
Arkusz 23
skala 1:10 000
Legenda:
87 - nr płatu siedliska lub stanowiska gatunku
ryby i minogi
Minóg (Eudontomyzon mariae)
Piskorz (Misgurnus fossilis)
Różanka (Rhodeus amarus)
siedliska Natura 2000
KOD
2330
3150
6120
6410
6510
91D0
91E0
Ostoja w Dolinie Górnej Narwi PLH 200010
obręby ewidencyjne
rzeki
jeziora
dz. ewidencyjne
miejscowości
N

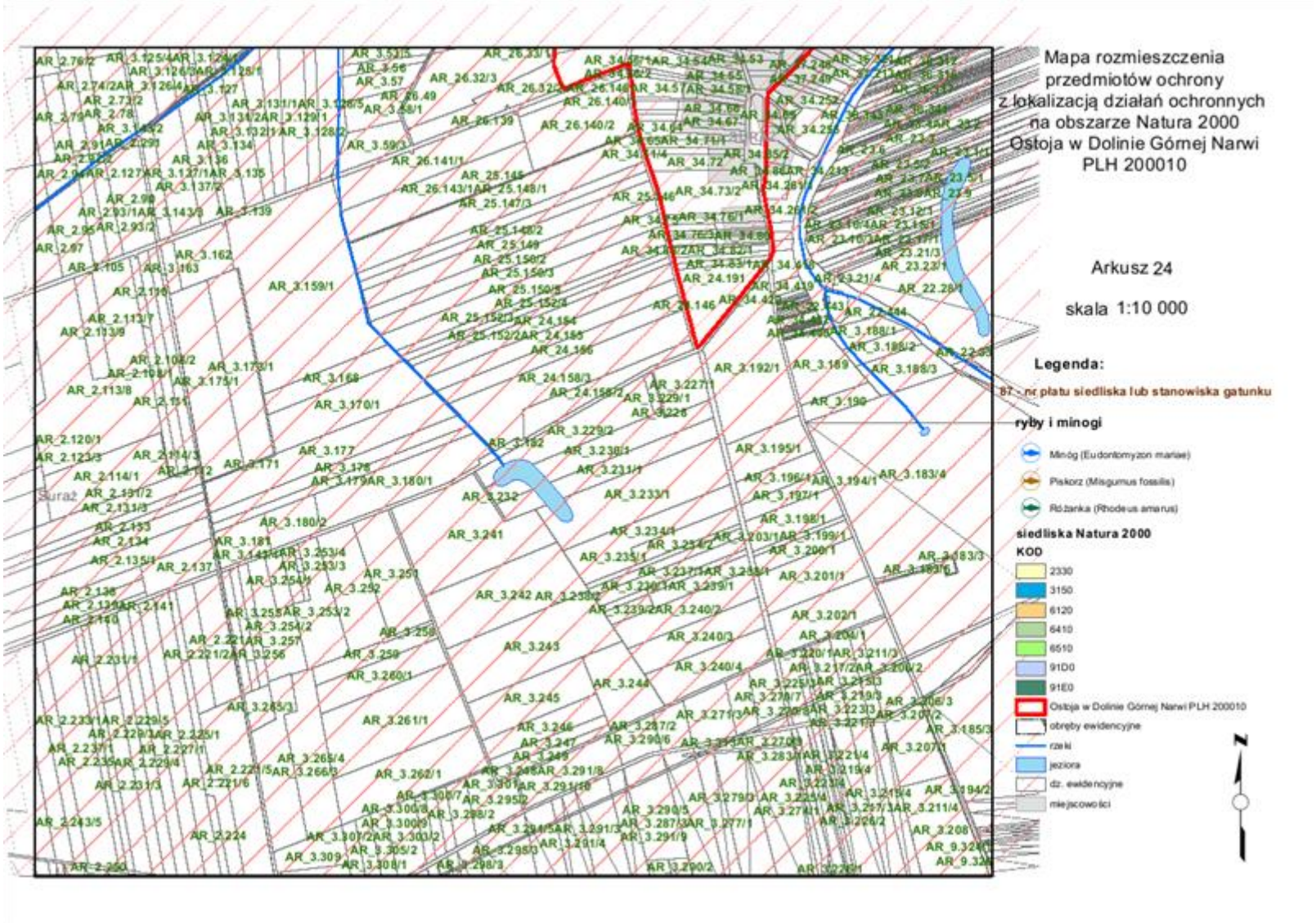
Mapa rozmieszczenia
przedmiotów ochrony
z lokalizacją działań ochronnych
na obszarze Natura 2000
Ostoja w Dolinie Górnej Narwi
PLH 200010
Arkusz 24
skala 1:10 000
Legenda:
B7 - nr płatu siedliska lub stanowiska gatunku
ryby i minogi
Minóg (Eudontomyzon mariae)
Piskorz (Misgurnus fossilis)
Różanka (Rhodeus amarus)
siedliska Natura 2000
KOD
2330
3150
6120
6410
6510
91D0
91E0
Ostoja w Dolinie Górnej Narwi PLH 200010
obręby ewidencyjne
rzeki
jeziora
dz. ewidencyjne
miejscowości
N

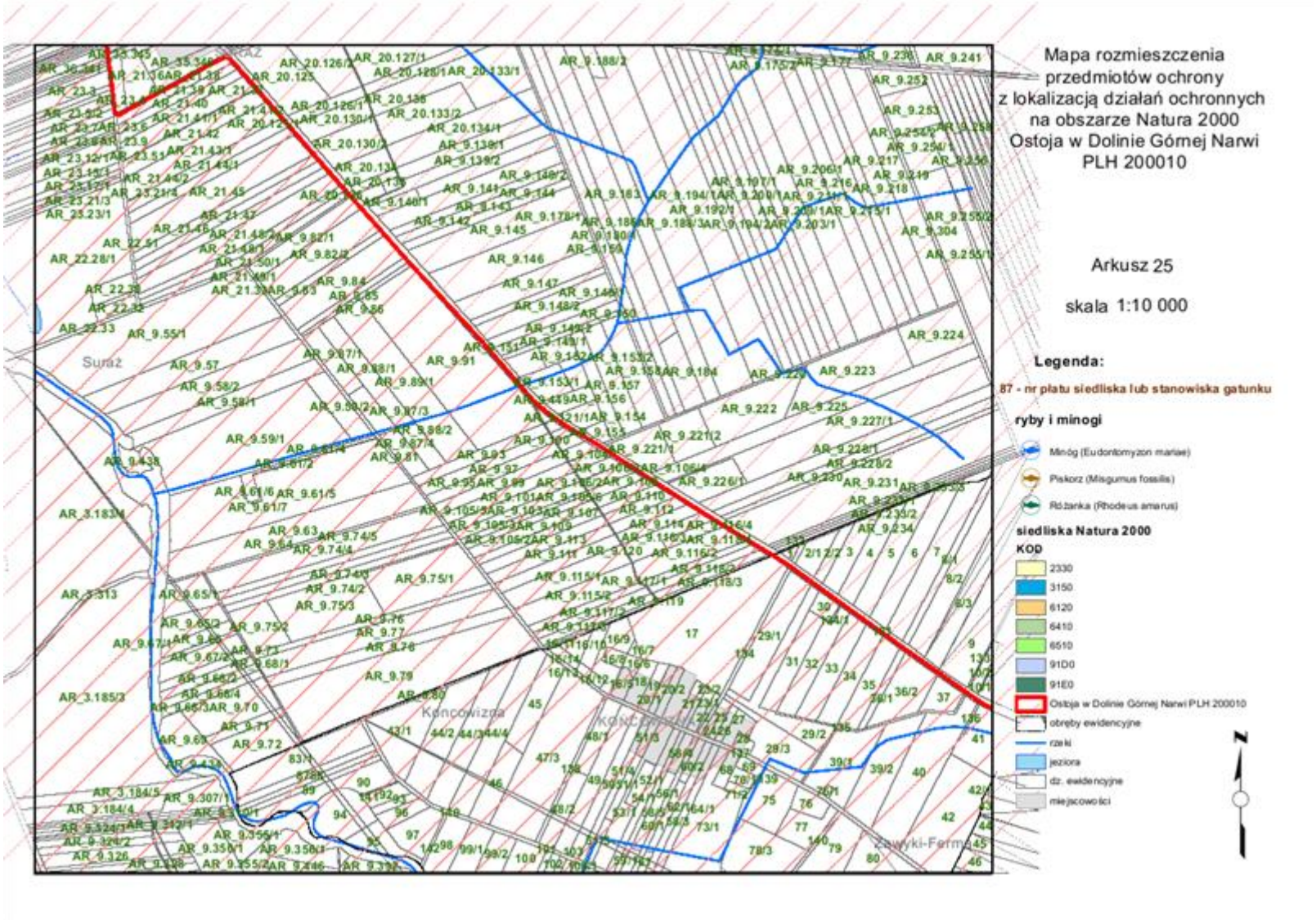
Mapa rozmieszczenia
przedmiotów ochrony
z lokalizacją działań ochronnych
na obszarze Natura 2000
Ostoja w Dolinie Górnej Narwi
PLH 200010
Arkusz 25
skala 1:10 000
Legenda:
87 - nr płatu siedliska lub stanowiska gatunku
ryby i minogi
Minóg (Eudontomyzon mariae)
Piskorz (Misgurnus fossilis)
Różanka (Rhodeus amarus)
siedliska Natura 2000
KOD
2330
3150
6120
6410
6510
91D0
91E0
Ostoja w Dolinie Górnej Narwi PLH 200010
obręby ewidencyjne
rzeki
jeziora
dz. ewidencyjne
miejscowości
N
Sumiż
Kończewizna
Zawyki-Fermy

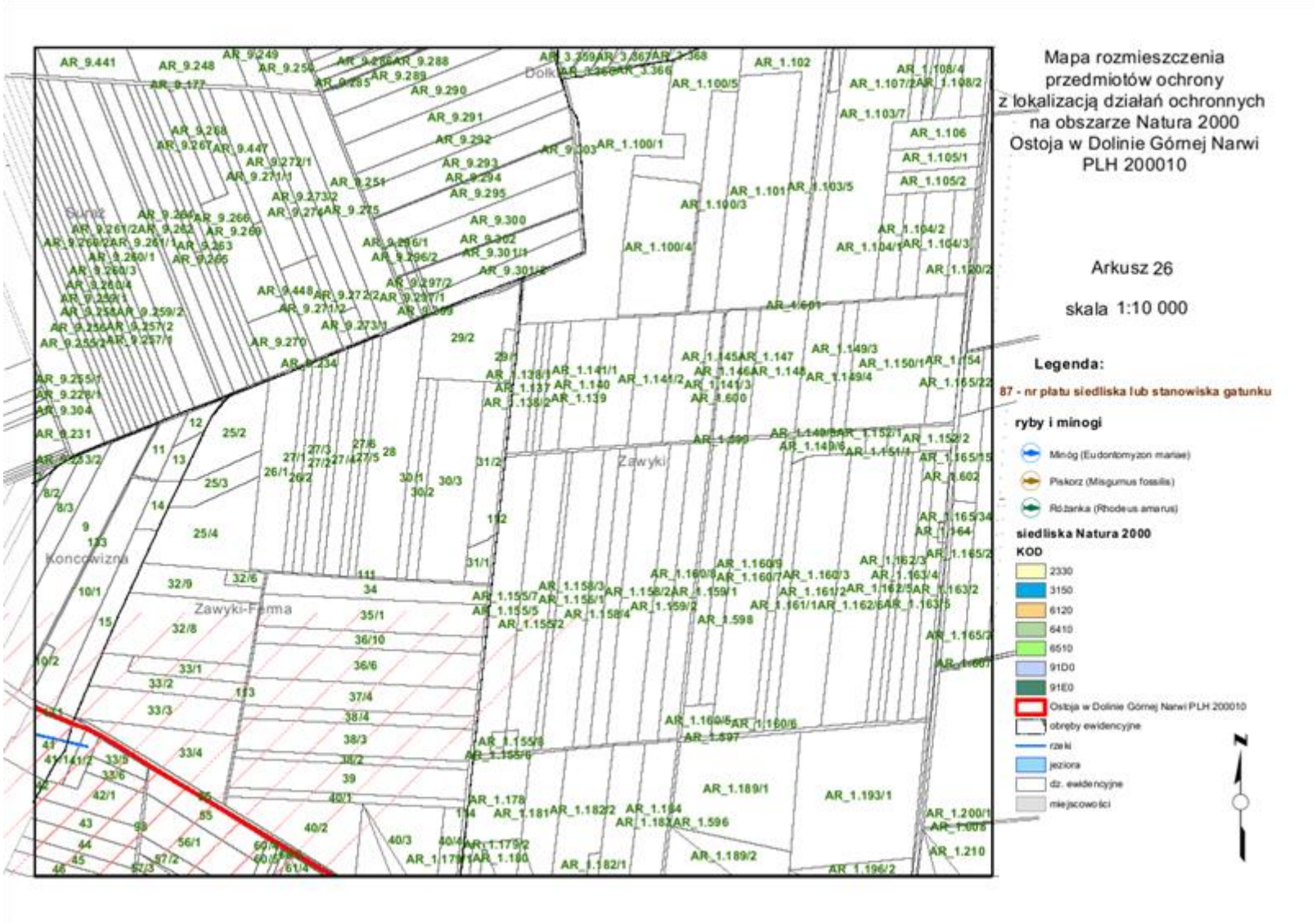
Mapa rozmieszczenia
przedmiotów ochrony
z lokalizacją działań ochronnych
na obszarze Natura 2000
Ostoja w Dolinie Górnej Narwi
PLH 200010
Arkusz 26
skala 1:10 000
Legenda:
87 - nr płatu siedliska lub stanowiska gatunku
ryby i minogi
Minóg (Eudontomyzon mariae)
Piskorz (Misgurnus fossilis)
Różanka (Rhodeus amarus)
siedliska Natura 2000
KOD
2330
3150
6120
6410
6510
91D0
91E0
Ostoja w Dolinie Górnej Narwi PLH 200010
obręby ewidencyjne
rzeki
jeziora
dz. ewidencyjne
miejscowości
N
Zawyki
Zawyki-Ferma
Koncowizna

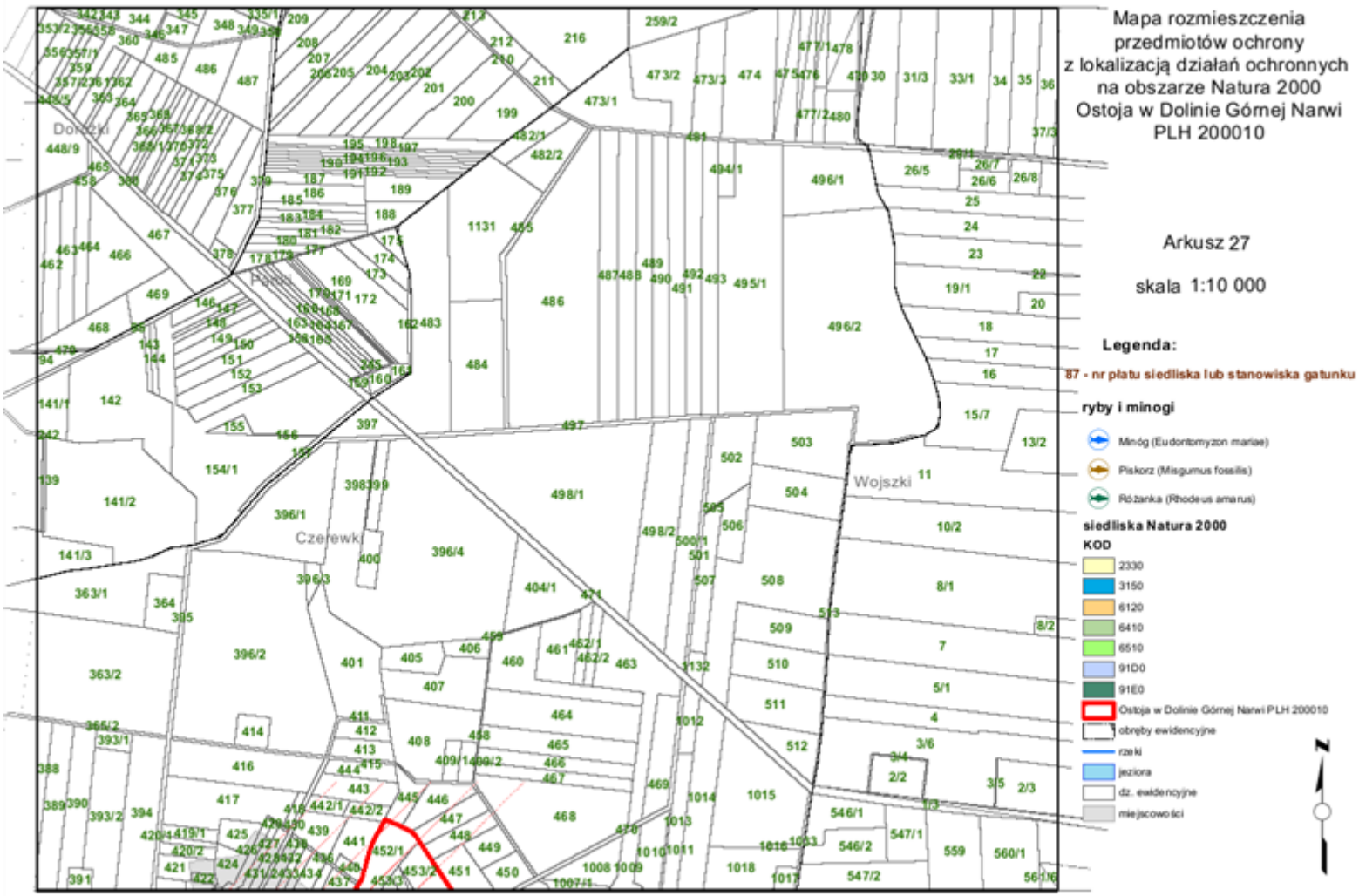
Mapa rozmieszczenia
przedmiotów ochrony
z lokalizacją działań ochronnych
na obszarze Natura 2000
Ostoja w Dolinie Górnej Narwi
PLH 200010
Arkusz 27
skala 1:10 000
Legenda:
87 - nr płatu siedliska lub stanowiska gatunku
ryby i minogi
Minóg (Eudontomyzon mariae)
Piskorz (Misgurnus fossilis)
Różanka (Rhodeus amarus)
siedliska Natura 2000
KOD
2330
3150
6120
6410
6510
91D0
91E0
Ostoja w Dolinie Górnej Narwi PLH 200010
obręby ewidencyjne
rzeki
jeziora
dz. ewidencyjne
miejscowości
Wojszki
Czerewki
N

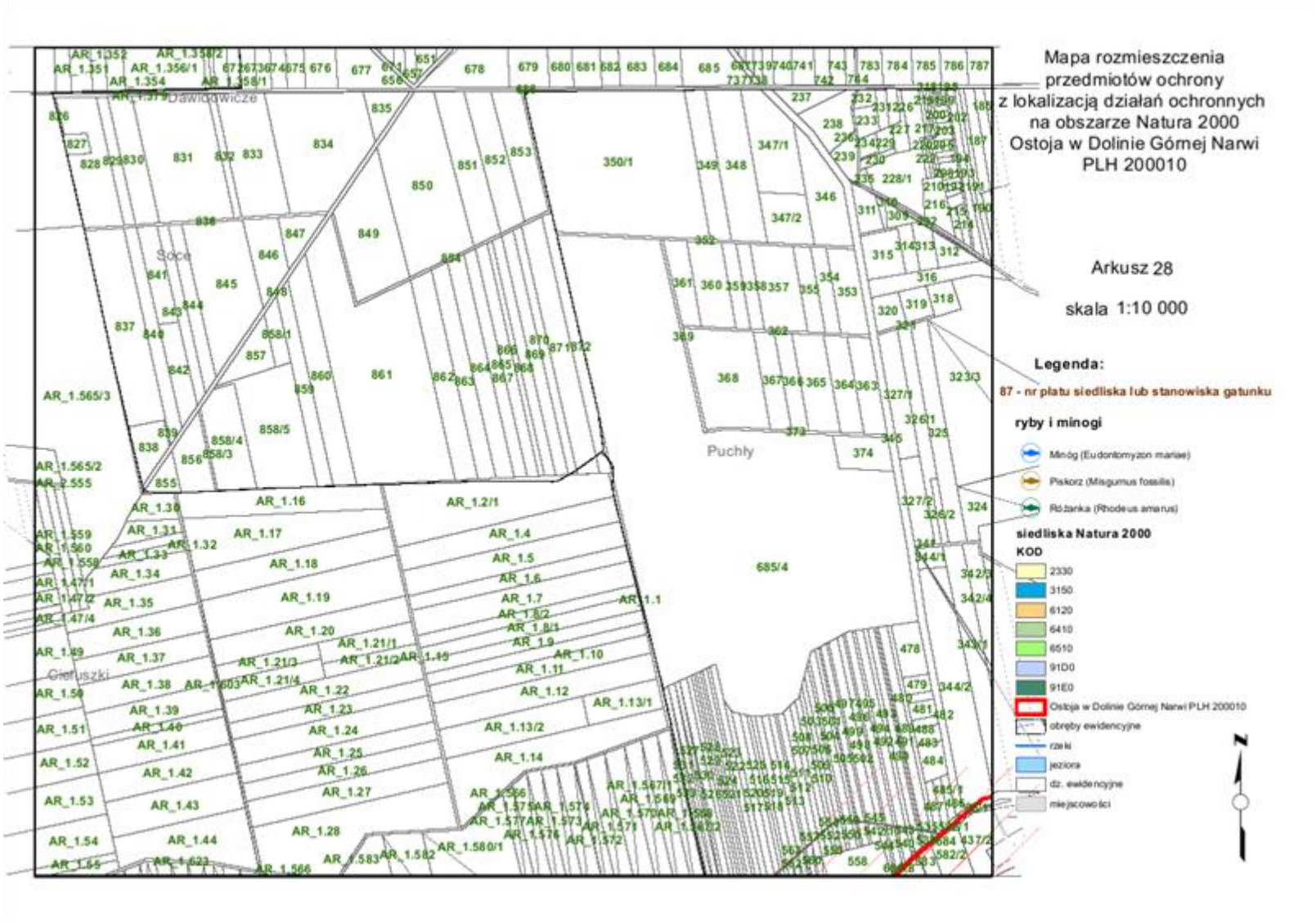
Mapa rozmieszczenia
przedmiotów ochrony
z lokalizacją działań ochronnych
na obszarze Natura 2000
Ostoja w Dolinie Górnej Narwi
PLH 200010
Arkusz 28
skala 1:10 000
Legenda:
87 - nr płatu siedliska lub stanowiska gatunku
ryby i minogi
Minóg (Eudontomyzon mariae)
Piskorz (Misgurnus fossilis)
Różanka (Rhodeus amarus)
siedliska Natura 2000
KOD
2330
3150
6120
6410
6510
91D0
91E0
Ostoja w Dolinie Górnej Narwi PLH 200010
obręby ewidencyjne
rzeki
jeziora
dz. ewidencyjne
miejscowości
N
Dawidowicze
Soce
Puchły
Gieruszki

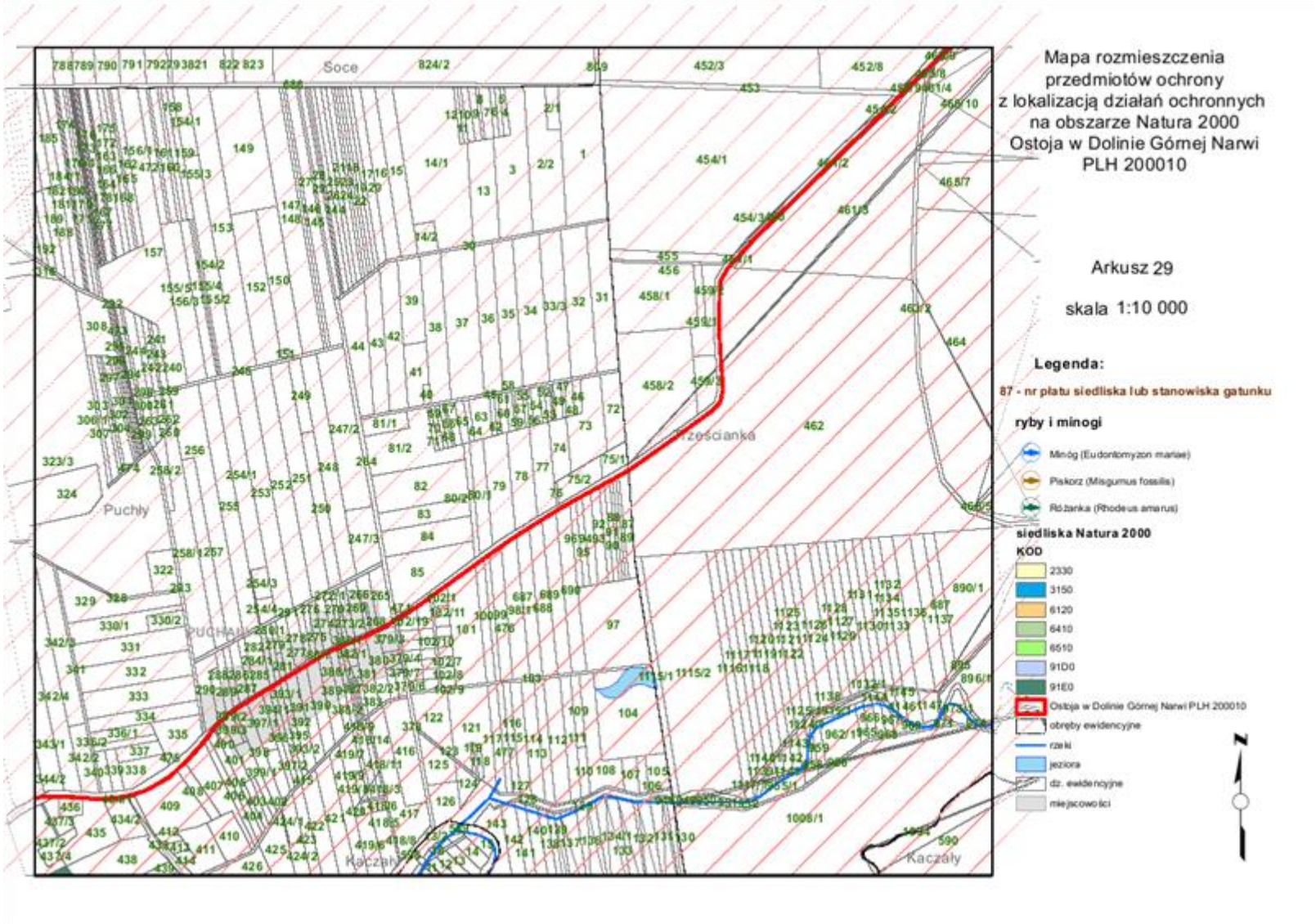
Mapa rozmieszczenia
przedmiotów ochrony
z lokalizacją działań ochronnych
na obszarze Natura 2000
Ostoja w Dolinie Górnej Narwi
PLH 200010
Arkusz 29
skala 1:10 000
Legenda:
87 - nr płatu siedliska lub stanowiska gatunku
ryby i minogi
Minóg (Eudontomyzon mariae)
Piskorz (Misgurnus fossilis)
Różanka (Rhodeus amarus)
siedliska Natura 2000
KOD
2330
3150
6120
6410
6510
91D0
91E0
Ostoja w Dolinie Górnej Narwi PLH 200010
obręby ewidencyjne
rzeki
jeziora
dz. ewidencyjne
miejscowości
N
Soce
Puchły
Kaczały

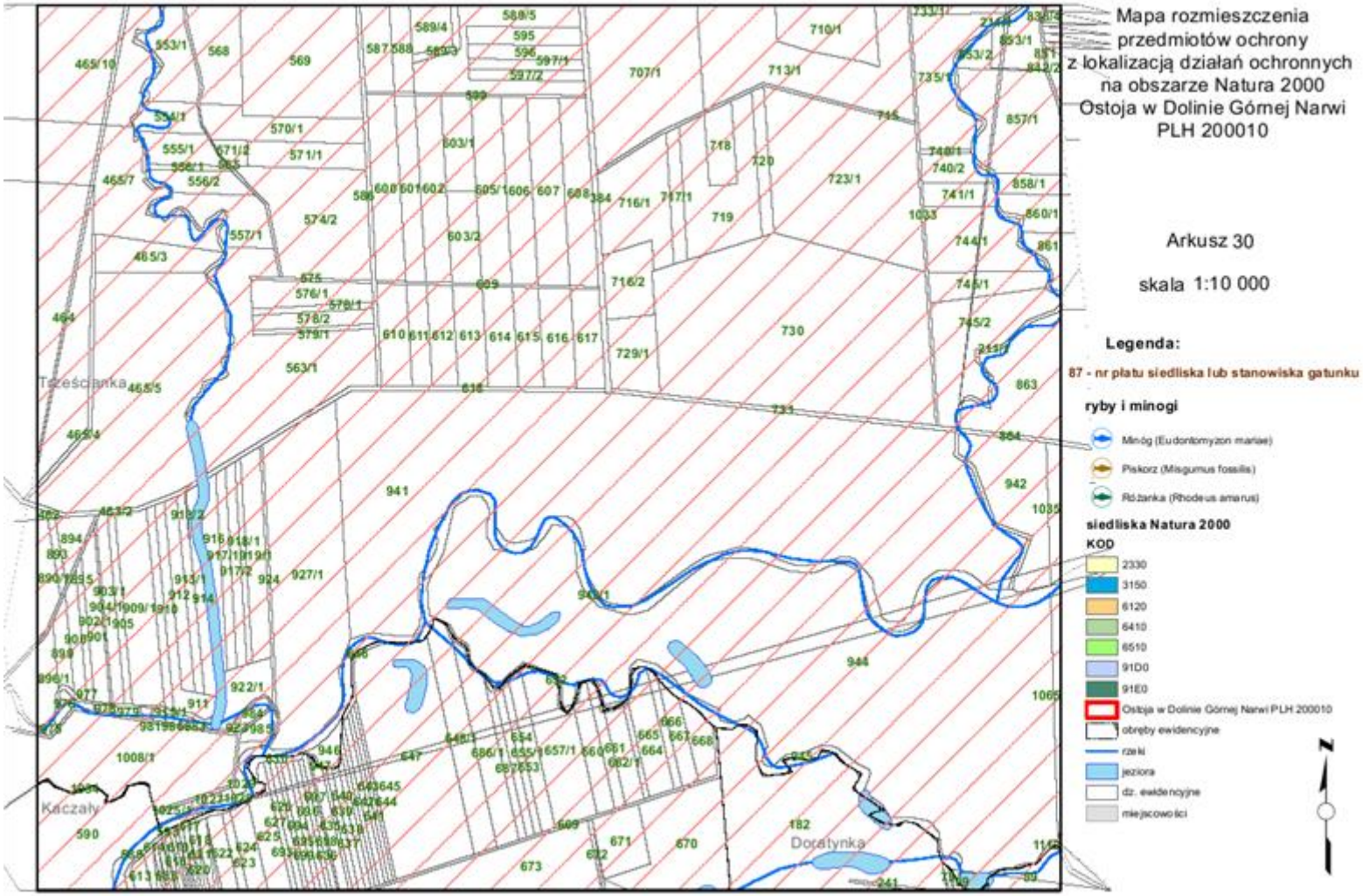
Mapa rozmieszczenia
przedmiotów ochrony
z lokalizacją działań ochronnych
na obszarze Natura 2000
Ostoja w Dolinie Górnej Narwi
PLH 200010
Arkusz 30
skala 1:10 000
Legenda:
87 - nr płatu siedliska lub stanowiska gatunku
ryby i minogi
Minóg (Eudontomyzon mariae)
Piskorz (Misgurnus fossilis)
Różanka (Rhodeus amarus)
siedliska Natura 2000
KOD
2330
3150
6120
6410
6510
91D0
91E0
Ostoja w Dolinie Górnej Narwi PLH 200010
obręby ewidencyjne
rzeki
jeziora
dz. ewidencyjne
miejscowości
N
Tcześcianka
Kaczały
Dorotynka

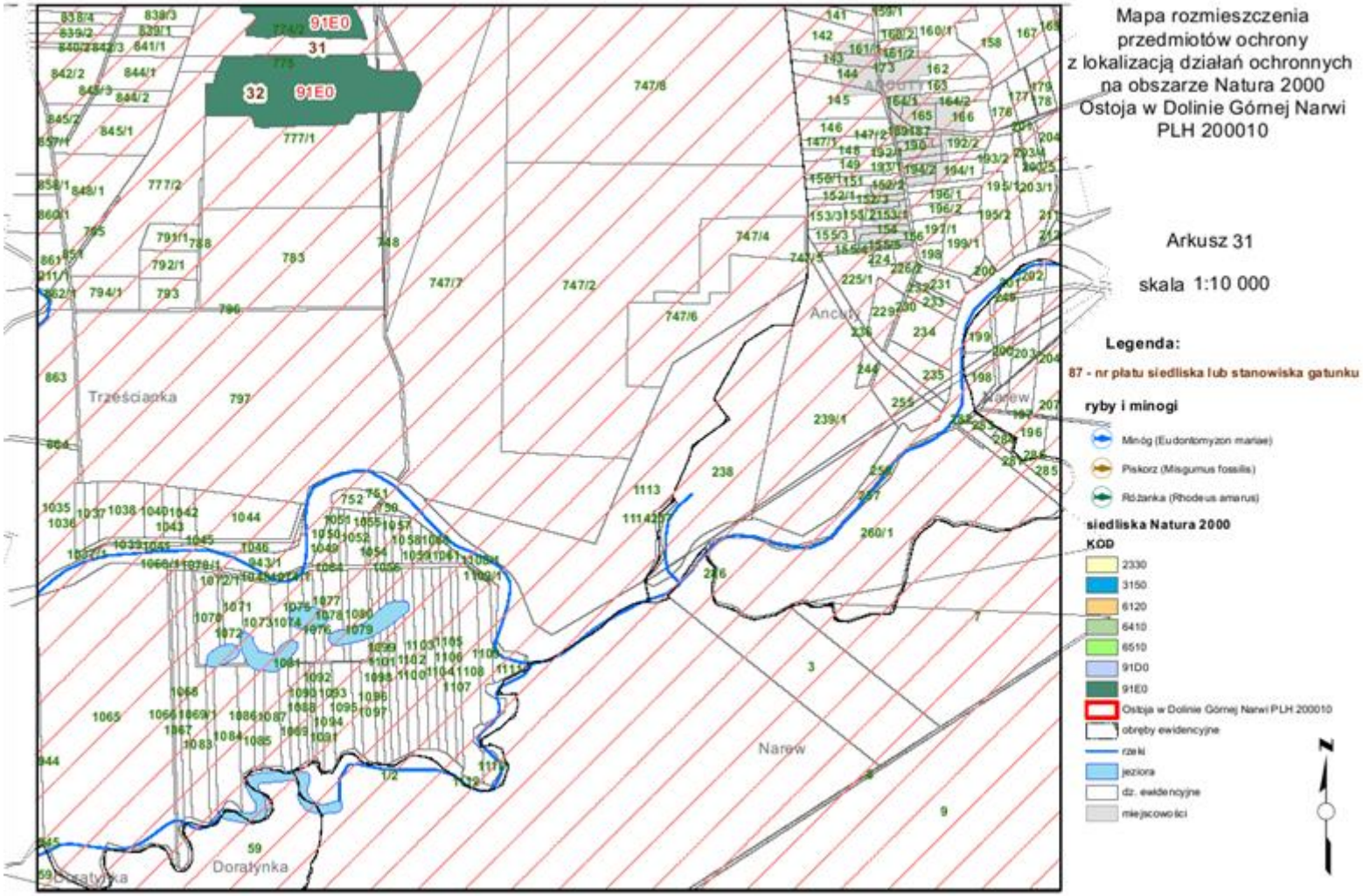
Mapa rozmieszczenia
przedmiotów ochrony
z lokalizacją działań ochronnych
na obszarze Natura 2000
Ostoja w Dolinie Górnej Narwi
PLH 200010
Arkusz 31
skala 1:10 000
Legenda:
87 - nr płatu siedliska lub stanowiska gatunku
ryby i minogi
Minóg (Eudontomyzon mariae)
Piskorz (Misgurnus fossilis)
Różanka (Rhodeus amarus)
siedliska Natura 2000
KOD
2330
3150
6120
6410
6510
91D0
91E0
Ostoja w Dolinie Górnej Narwi PLH 200010
obręby ewidencyjne
rzeki
jeziora
dz. ewidencyjne
miejscowości
N
91E0
31
32
91E0
Trześciańka
Doratynka
Narew
Ancity

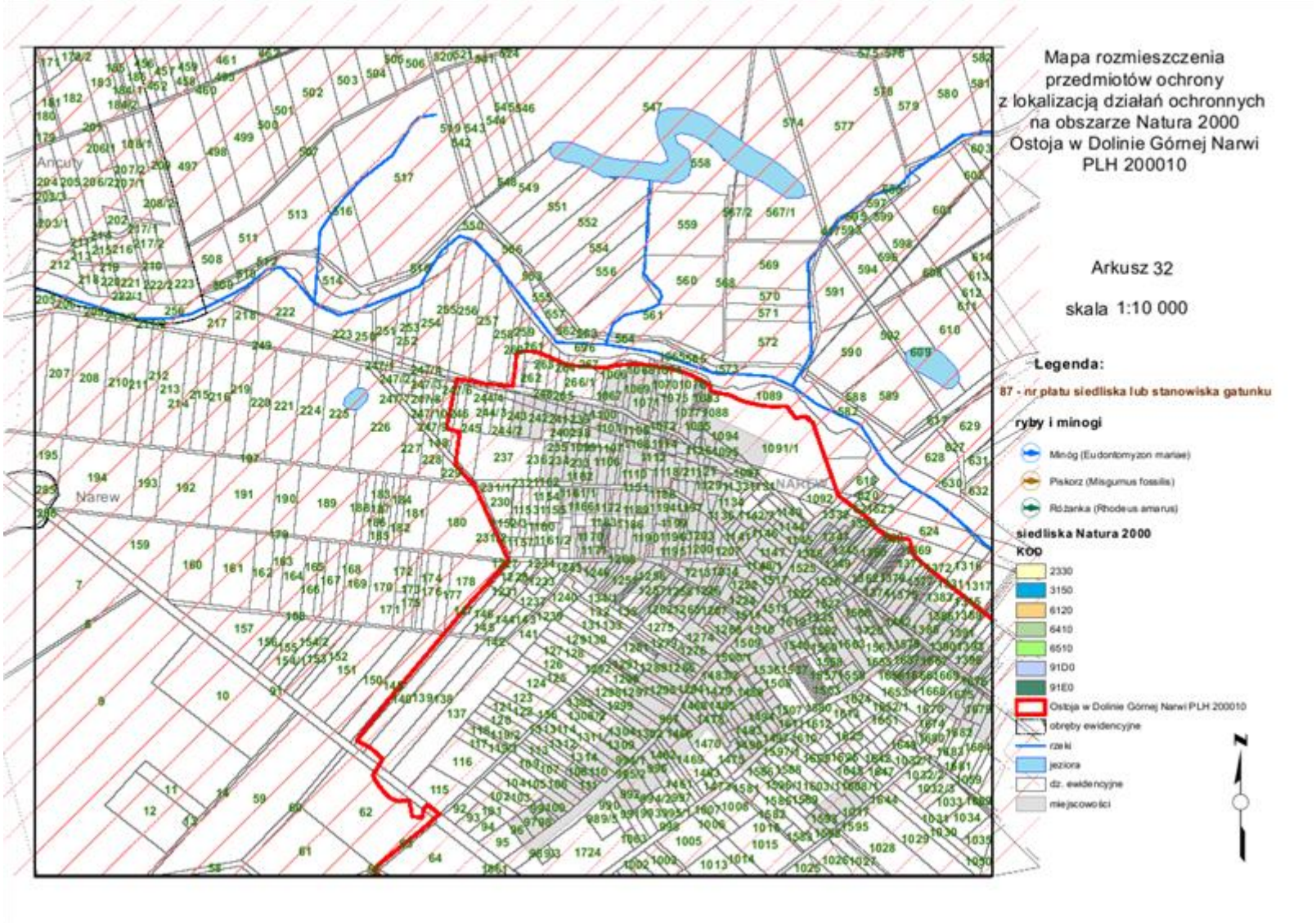
Mapa rozmieszczenia
przedmiotów ochrony
z lokalizacją działań ochronnych
na obszarze Natura 2000
Ostoja w Dolinie Górnej Narwi
PLH 200010
Arkusz 32
skala 1:10 000
Legenda:
87 - nr płatu siedliska lub stanowiska gatunku
ryby i minogi
Minóg (Eudontomyzon mariae)
Piskorz (Misgurnus fossilis)
Różanka (Rhodeus amarus)
siedliska Natura 2000
KOD
2330
3150
6120
6410
6510
91D0
91E0
Ostoja w Dolinie Górnej Narwi PLH 200010
obręby ewidencyjne
rzeki
jeziora
dz. ewidencyjne
miejscowości
N
Ancuty
Narew

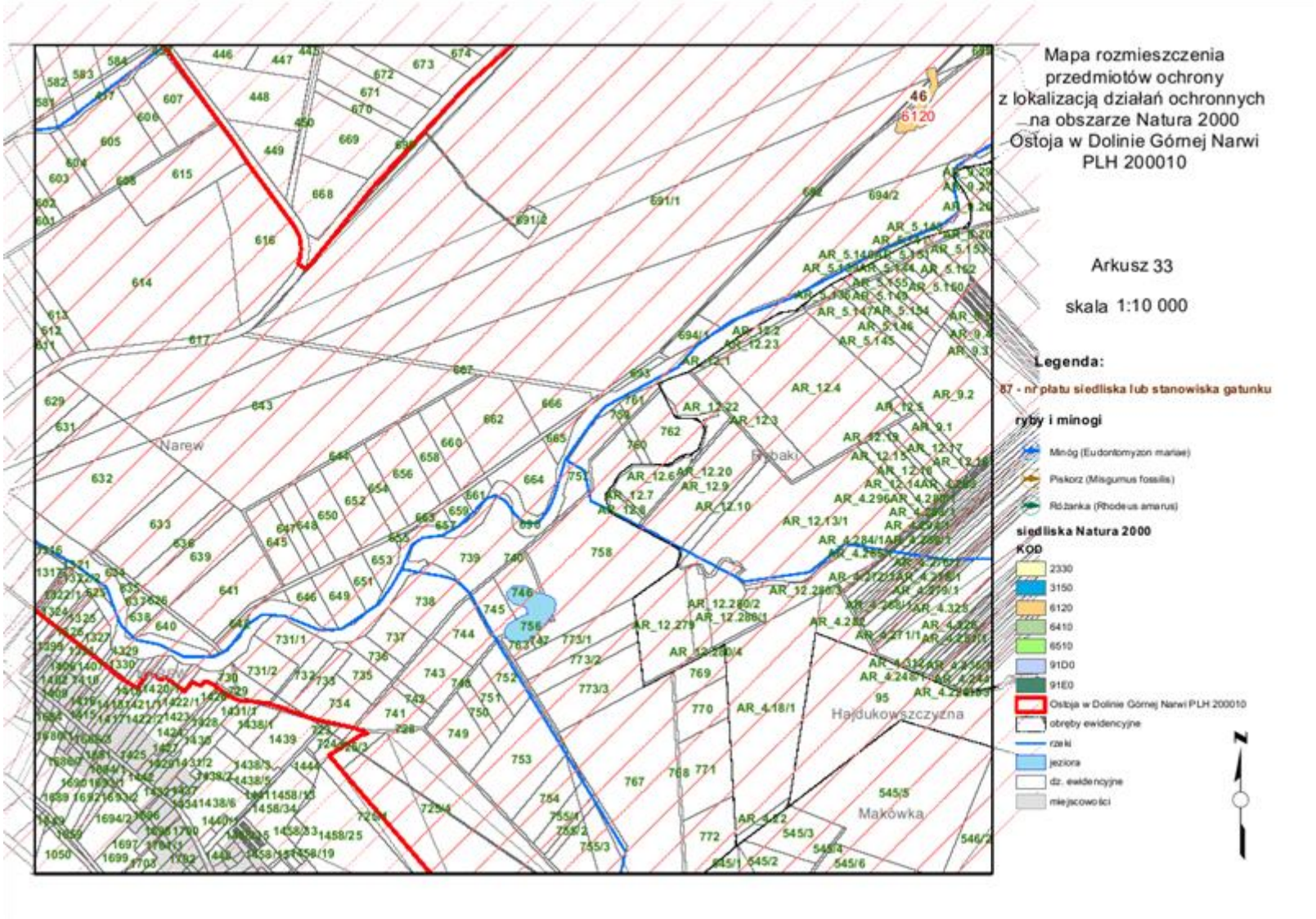
Mapa rozmieszczenia
przedmiotów ochrony
z lokalizacją działań ochronnych
na obszarze Natura 2000
Ostoja w Dolinie Górnej Narwi
PLH 200010
Arkusz 33
skala 1:10 000
Legenda:
87 - nr płatu siedliska lub stanowiska gatunku
ryby i minogi
Minóg (Eudontomyzon mariae)
Piskorz (Misgurnus fossilis)
Różanka (Rhodeus amarus)
siedliska Natura 2000
KOD
2330
3150
6120
6410
6510
91D0
91E0
Ostoja w Dolinie Górnej Narwi PLH 200010
obręby ewidencyjne
rzeki
jeziora
dz. ewidencyjne
miejscowości
N
Narew
Rybaki
Hajdukowszczyzna
Makówka

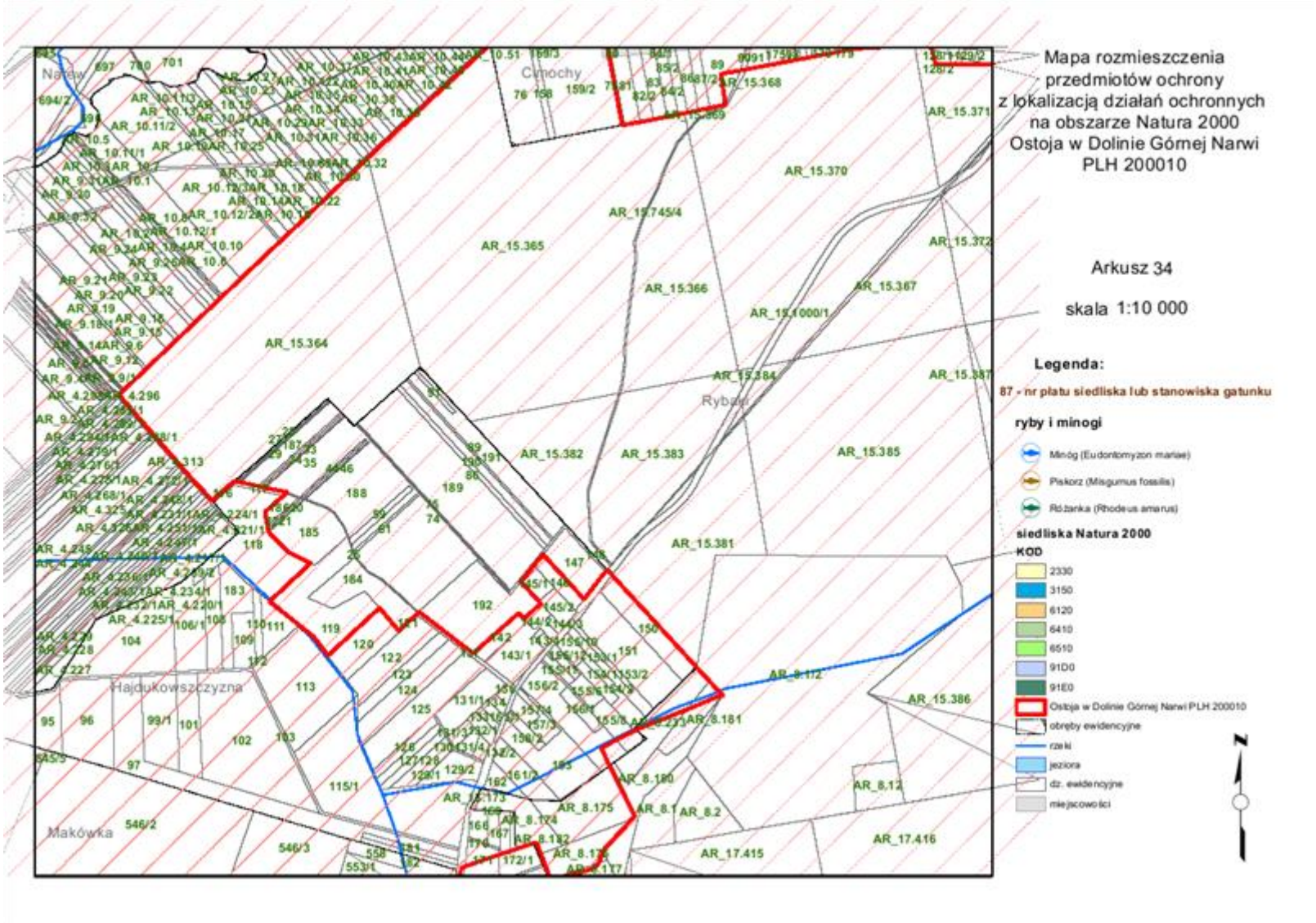
Mapa rozmieszczenia
przedmiotów ochrony
z lokalizacją działań ochronnych
na obszarze Natura 2000
Ostoja w Dolinie Górnej Narwi
PLH 200010
Arkusz 34
skala 1:10 000
Legenda:
87 - nr płatu siedliska lub stanowiska gatunku
ryby i minogi
Minóg (Eudontomyzon mariae)
Piskorz (Misgurnus fossilis)
Różanka (Rhodeus amarus)
siedliska Natura 2000
KOD
2330
3150
6120
6410
6510
91D0
91E0
Ostoja w Dolinie Górnej Narwi PLH 200010
obręby ewidencyjne
rzeki
jeziora
dz. ewidencyjne
miejscowości
N
Cimochy
Rybaki
Hajdukowszczyzna
Makówka

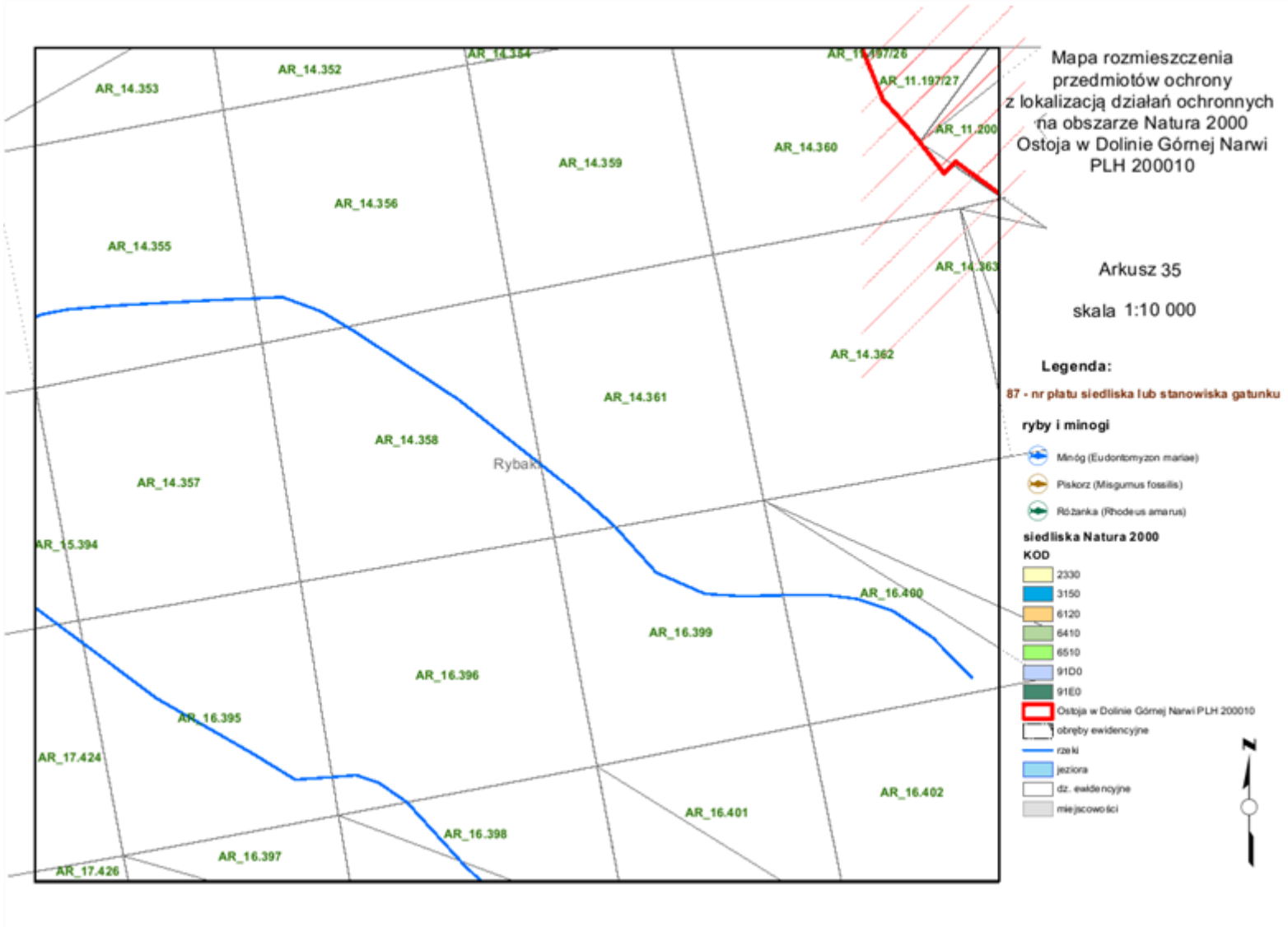
Mapa rozmieszczenia
przedmiotów ochrony
z lokalizacją działań ochronnych
na obszarze Natura 2000
Ostoja w Dolinie Górnej Narwi
PLH 200010
Arkusz 35
skala 1:10 000
Legenda:
87 - nr płatu siedliska lub stanowiska gatunku
ryby i minogi
Minóg (Eudontomyzon mariae)
Piskorz (Misgurnus fossilis)
Różanka (Rhodeus amarus)
siedliska Natura 2000
KOD
2330
3150
6120
6410
6510
91D0
91E0
Ostoja w Dolinie Górnej Narwi PLH 200010
obręby ewidencyjne
rzeki
jeziora
dz. ewidencyjne
miejscowości
N
AR_14.353
AR_14.352
AR_14.354
AR_11.197/26
AR_11.197/27
AR_11.200
AR_14.360
AR_14.359
AR_14.356
AR_14.355
AR_14.363
AR_14.362
AR_14.361
AR_14.358
Rybaki
AR_14.357
AR_15.394
AR_16.400
AR_16.399
AR_16.396
AR_16.395
AR_17.424
AR_16.402
AR_16.401
AR_16.398
AR_16.397
AR_17.426

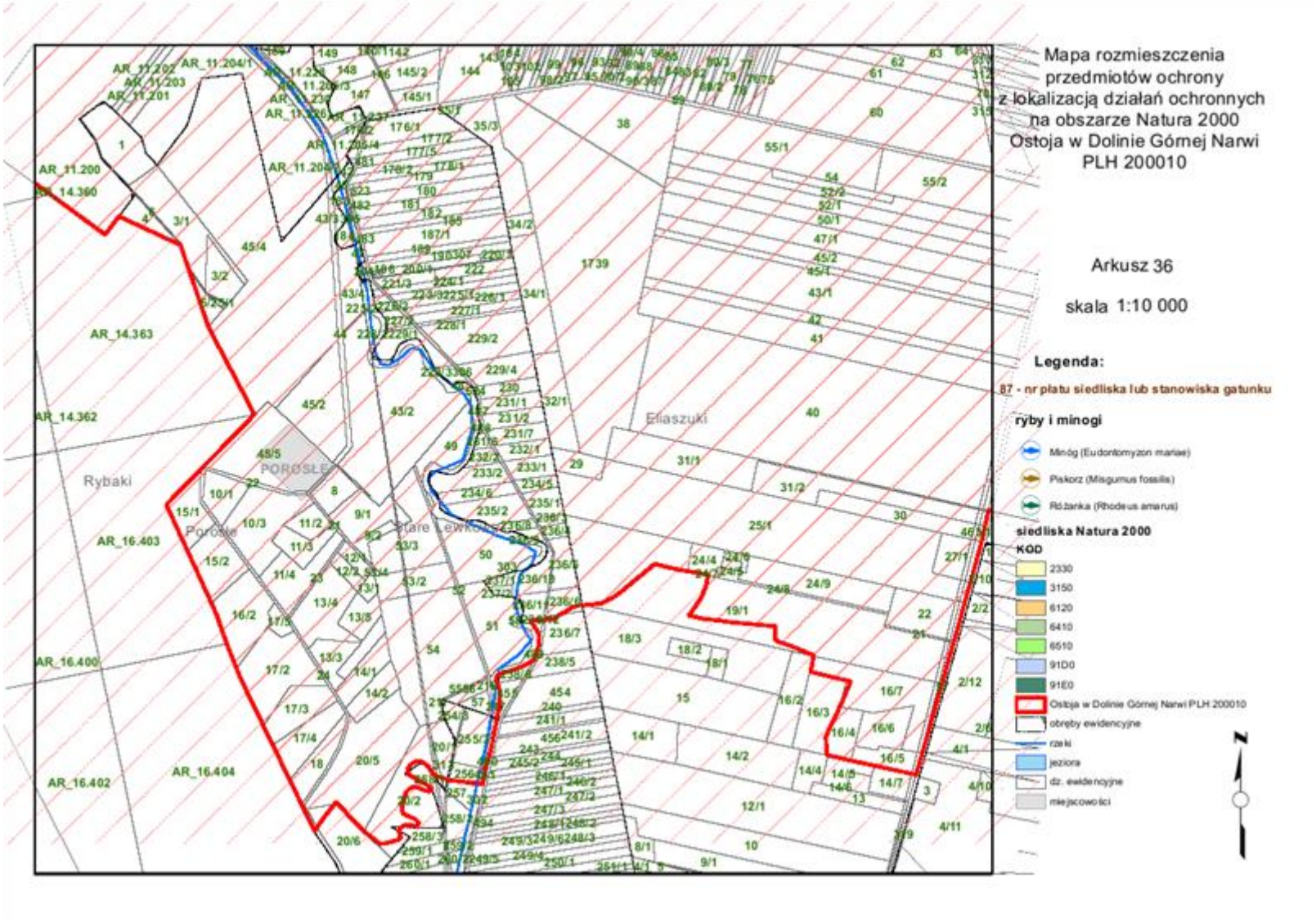
Mapa rozmieszczenia
przedmiotów ochrony
z lokalizacją działań ochronnych
na obszarze Natura 2000
Ostoja w Dolinie Górnej Narwi
PLH 200010
Arkusz 36
skala 1:10 000
Legenda:
87 - nr płatu siedliska lub stanowiska gatunku
ryby i minogi
Minóg (Eudontomyzon mariae)
Piskorz (Misgurnus fossilis)
Różanka (Rhodeus amarus)
siedliska Natura 2000
KOD
2330
3150
6120
6410
6510
91D0
91E0
Ostoja w Dolinie Górnej Narwi PLH 200010
obręby ewidencyjne
rzeki
jeziora
dz. ewidencyjne
miejscowości
N
Rybaki
POROSŁE
Eliaszuki
AR_14.363
AR_14.362
AR_16.403
AR_16.400
AR_16.402
AR_16.404
AR_11.200
AR_11.201
AR_11.202
AR_11.203
AR_11.204/1

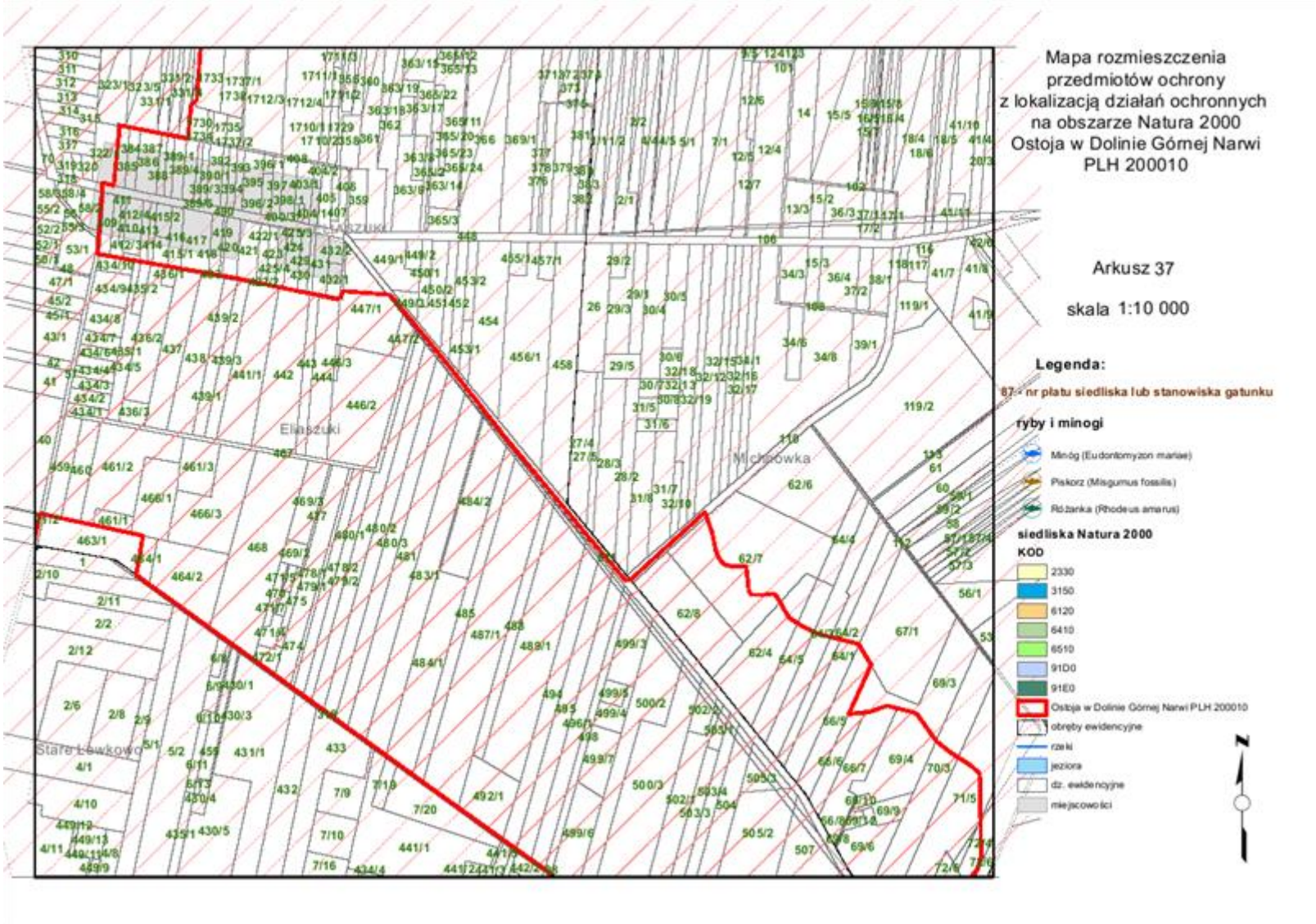
Mapa rozmieszczenia
przedmiotów ochrony
z lokalizacją działań ochronnych
na obszarze Natura 2000
Ostoja w Dolinie Górnej Narwi
PLH 200010
Arkusz 37
skala 1:10 000
Legenda:
87 - nr płatu siedliska lub stanowiska gatunku
ryby i minogi
Minóg (Eudontomyzon mariae)
Piskorz (Misgurnus fossilis)
Różanka (Rhodeus amarus)
siedliska Natura 2000
KOD
2330
3150
6120
6410
6510
91D0
91E0
Ostoja w Dolinie Górnej Narwi PLH 200010
obręby ewidencyjne
rzeki
jeziora
dz. ewidencyjne
miejscowości
N
Elinszuki
Michałówka
Stare Lewkowo

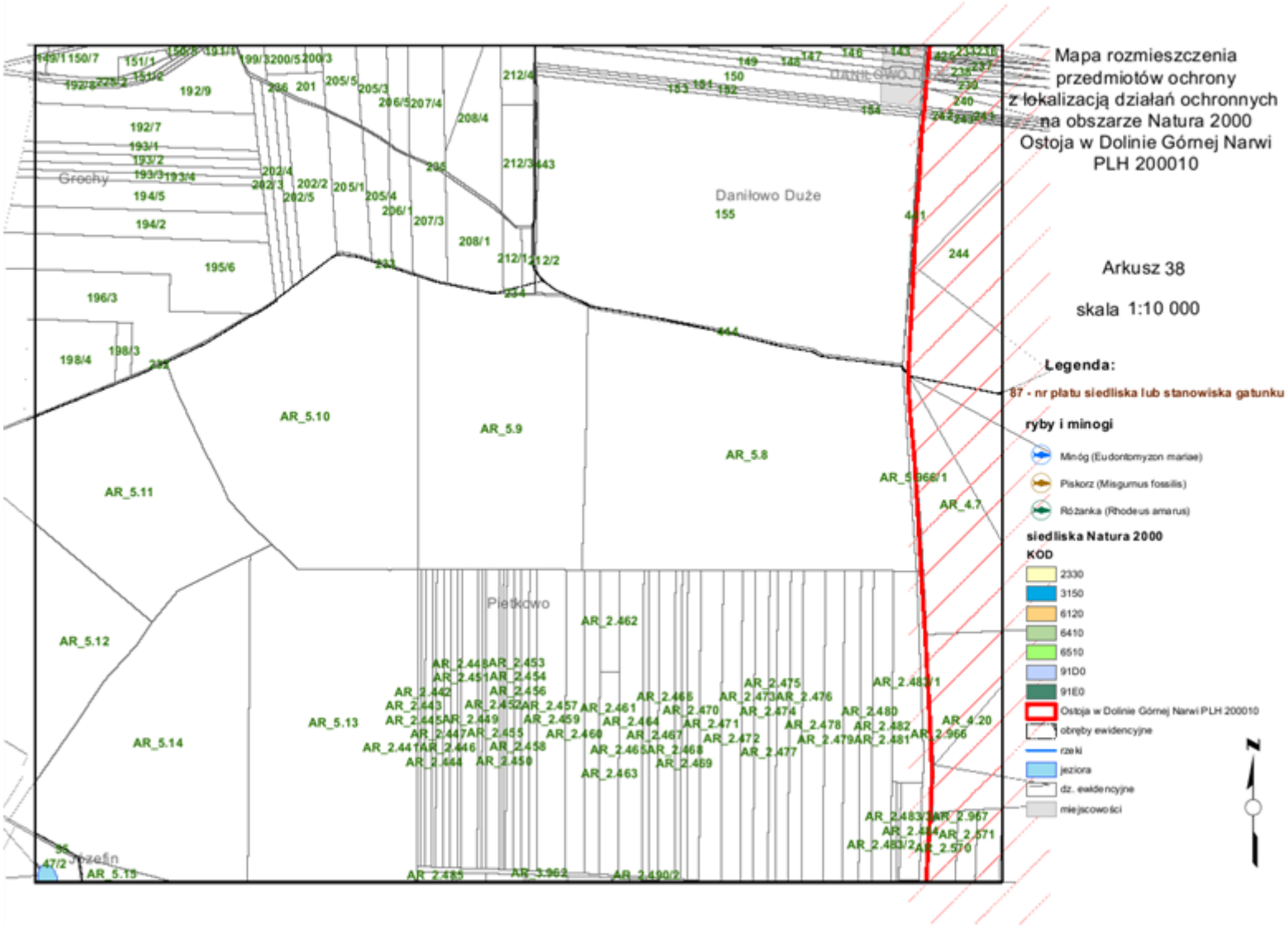
Mapa rozmieszczenia przedmiotów ochrony z lokalizacją działań ochronnych na obszarze Natura 2000 Ostoja w Dolinie Górnej Narwi PLH 200010
Arkusz 38
skala 1:10 000
Legenda:
87 - nr płatu siedliska lub stanowiska gatunku
ryby i minogi
Minóg (Eudontomyzon mariae)
Piskorz (Misgurnus fossilis)
Różanka (Rhodeus amarus)
siedliska Natura 2000
KOD
2330
3150
6120
6410
6510
91D0
91E0
Ostoja w Dolinie Górnej Narwi PLH 200010
obręby ewidencyjne
rzeki
jeziora
dz. ewidencyjne
miejscowości
Daniłowo Duże
Piekowo
Grochy
Józefin
AR_5.10
AR_5.9
AR_5.8
AR_5.11
AR_5.12
AR_5.13
AR_5.14
AR_5.15
AR_4.7
AR_4.20
N

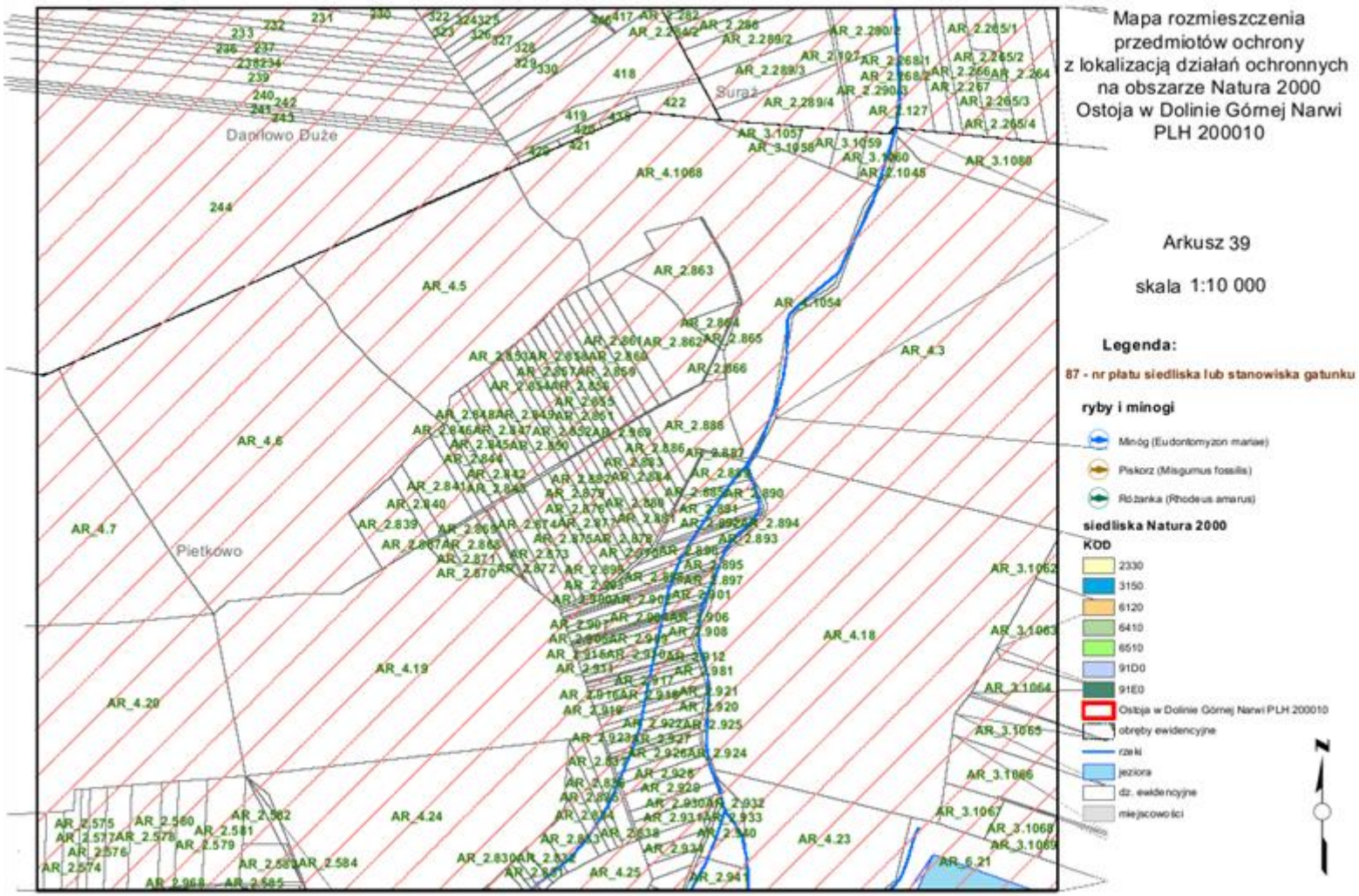
Mapa rozmieszczenia
przedmiotów ochrony
z lokalizacją działań ochronnych
na obszarze Natura 2000
Ostoja w Dolinie Górnej Narwi
PLH 200010
Arkusz 39
skala 1:10 000
Legenda:
87 - nr płatu siedliska lub stanowiska gatunku
ryby i minogi
Minóg (Eudontomyzon mariae)
Piskorz (Misgurnus fossilis)
Różanka (Rhodeus amarus)
siedliska Natura 2000
KOD
2330
3150
6120
6410
6510
91D0
91E0
Ostoja w Dolinie Górnej Narwi PLH 200010
obręby ewidencyjne
rzeki
jeziora
dz. ewidencyjne
miejscowości
N
Dąbrowo Duże
Pietkowo
Sura2

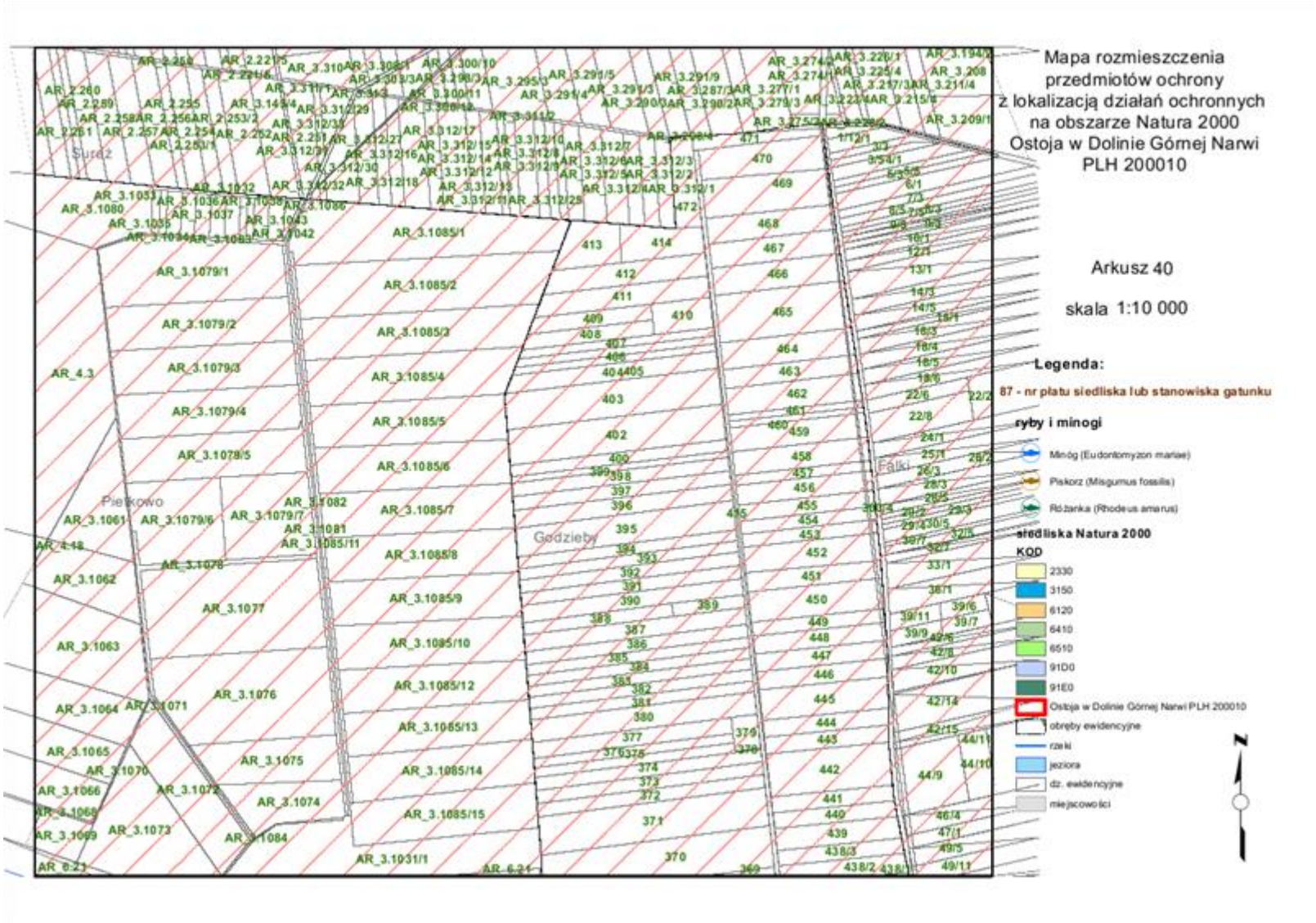
Mapa rozmieszczenia
przedmiotów ochrony
z lokalizacją działań ochronnych
na obszarze Natura 2000
Ostoja w Dolinie Górnej Narwi
PLH 200010
Arkusz 40
skala 1:10 000
Legenda:
87 - nr płatu siedliska lub stanowiska gatunku
ryby i minogi
Minóg (Eudontomyzon mariae)
Piskorz (Misgurnus fossilis)
Różanka (Rhodeus amarus)
siedliska Natura 2000
KOD
2330
3150
6120
6410
6510
91D0
91E0
Ostoja w Dolinie Górnej Narwi PLH 200010
obręby ewidencyjne
rzeki
jeziora
dz. ewidencyjne
miejscowości
N
Surdz
Piekowo
Godzieby
Falki

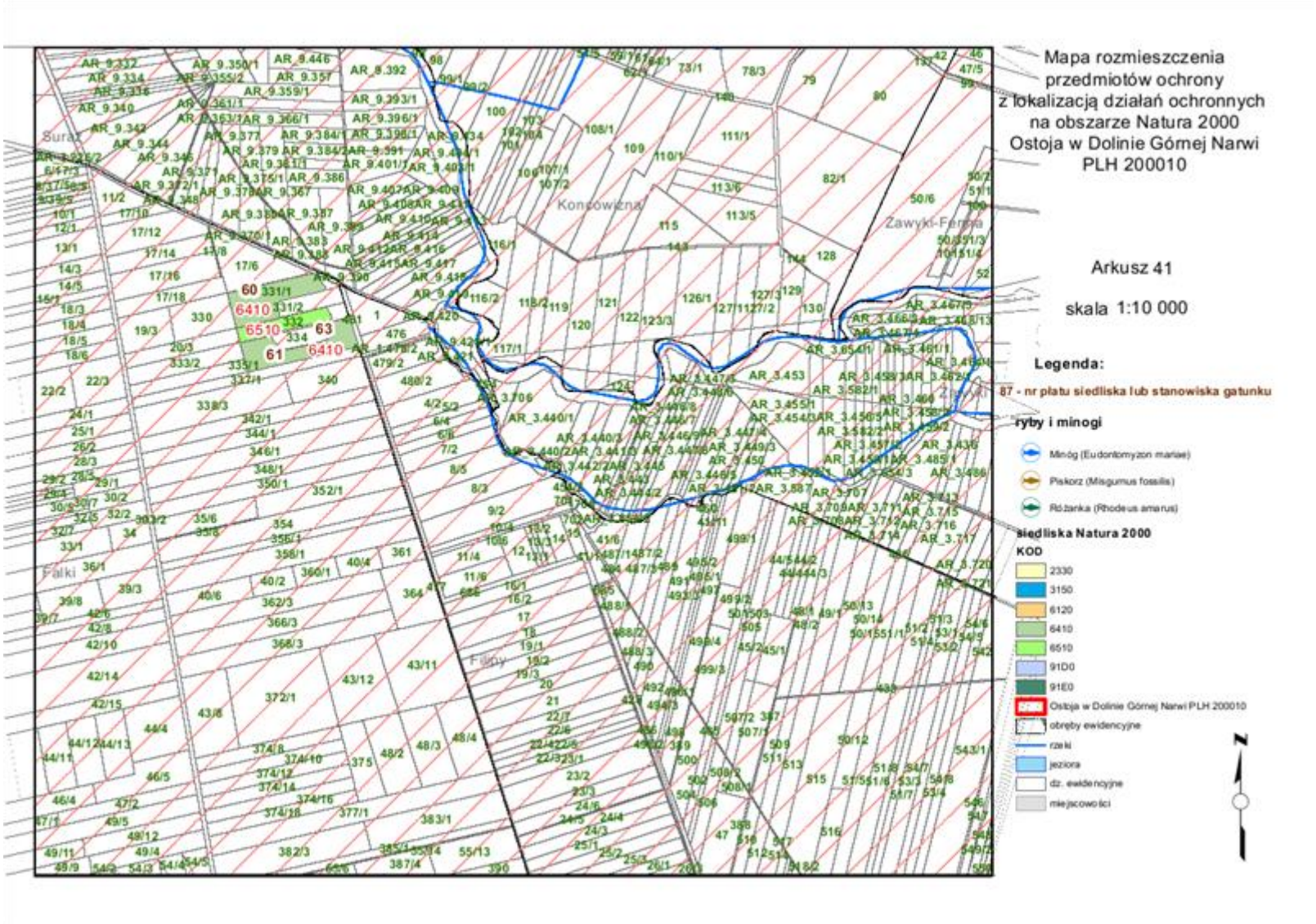
Mapa rozmieszczenia
przedmiotów ochrony
z lokalizacją działań ochronnych
na obszarze Natura 2000
Ostoja w Dolinie Górnej Narwi
PLH 200010
Arkusz 41
skala 1:10 000
Legenda:
87 - nr płatu siedliska lub stanowiska gatunku
ryby i minogi
Minóg (Eudontomyzon mariae)
Piskorz (Misgurnus fossilis)
Różanka (Rhodeus amarus)
siedliska Natura 2000
KOD
2330
3150
6120
6410
6510
91D0
91E0
Ostoja w Dolinie Górnej Narwi PLH 200010
obręby ewidencyjne
rzeki
jeziora
dz. ewidencyjne
miejscowości
N

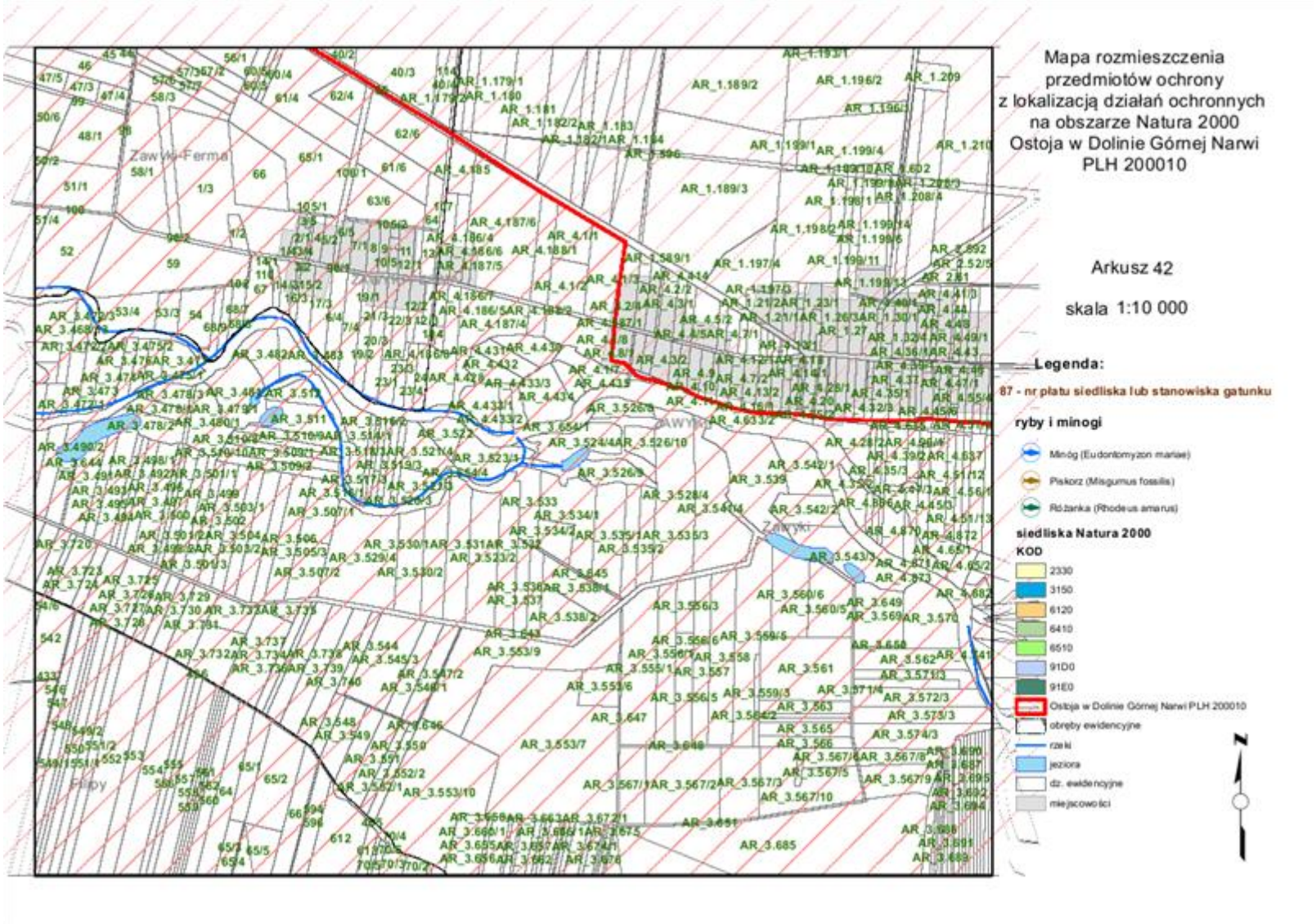
Mapa rozmieszczenia
przedmiotów ochrony
z lokalizacją działań ochronnych
na obszarze Natura 2000
Ostoja w Dolinie Górnej Narwi
PLH 200010
Arkusz 42
skala 1:10 000
Legenda:
87 - nr płatu siedliska lub stanowiska gatunku
ryby i minogi
Minóg (Eudontomyzon mariae)
Piskorz (Misgurnus fossilis)
Różanka (Rhodeus amarus)
siedliska Natura 2000
KOD
2330
3150
6120
6410
6510
91D0
91E0
Ostoja w Dolinie Górnej Narwi PLH 200010
obręby ewidencyjne
rzeki
jeziora
dz. ewidencyjne
miejscowości
N

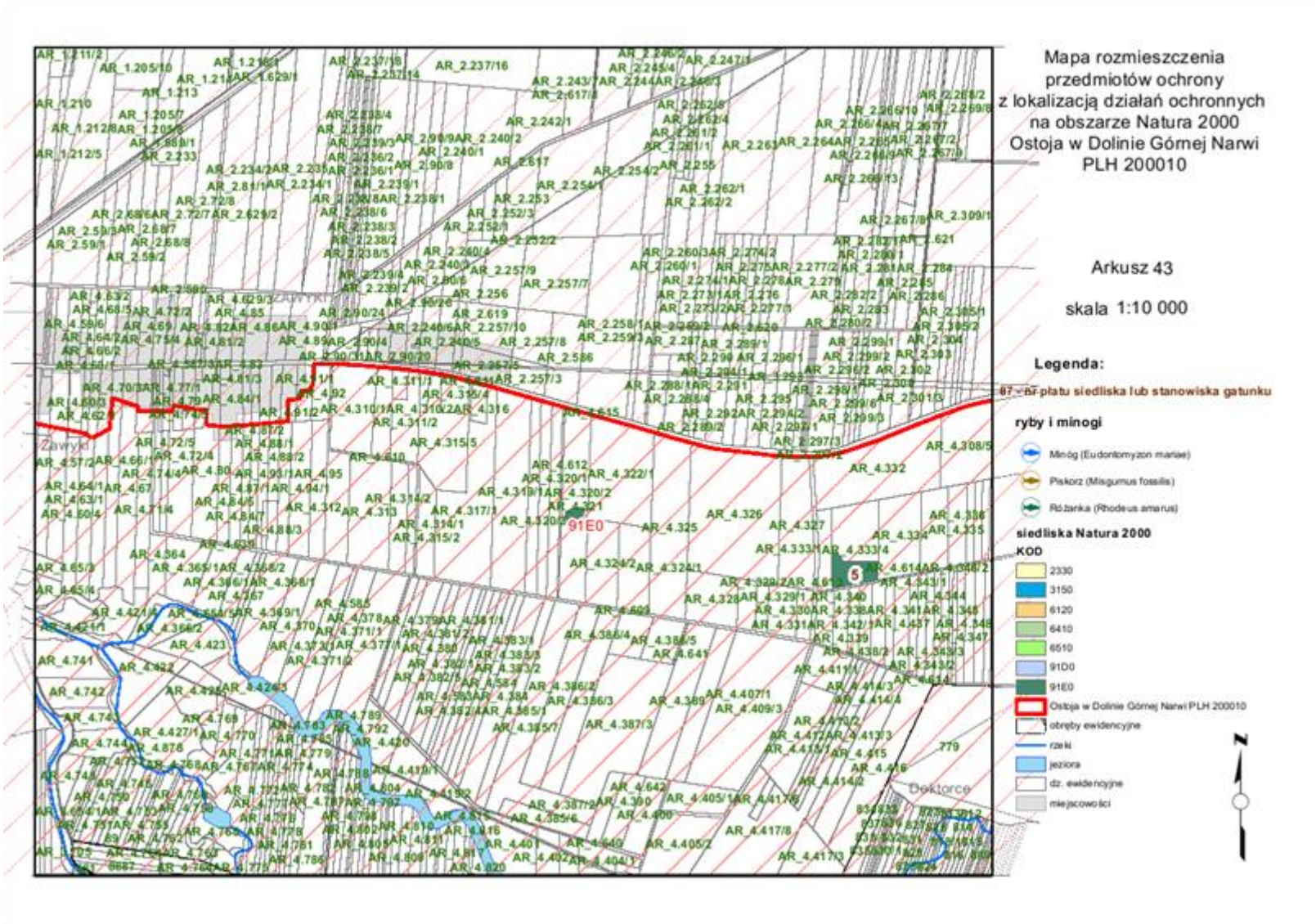
Mapa rozmieszczenia
przedmiotów ochrony
z lokalizacją działań ochronnych
na obszarze Natura 2000
Ostoja w Dolinie Górnej Narwi
PLH 200010
Arkusz 43
skala 1:10 000
Legenda:
87 – nr płatu siedliska lub stanowiska gatunku
ryby i minogi
Minóg (Eudontomyzon mariae)
Piskorz (Misgurnus fossilis)
Różanka (Rhodeus amarus)
siedliska Natura 2000
KOD
2330
3150
6120
6410
6510
91D0
91E0
Ostoja w Dolinie Górnej Narwi PLH 200010
obręby ewidencyjne
rzeki
jeziora
dz. ewidencyjne
miejscowości
N
91E0
5
Zawyki
Doktorce

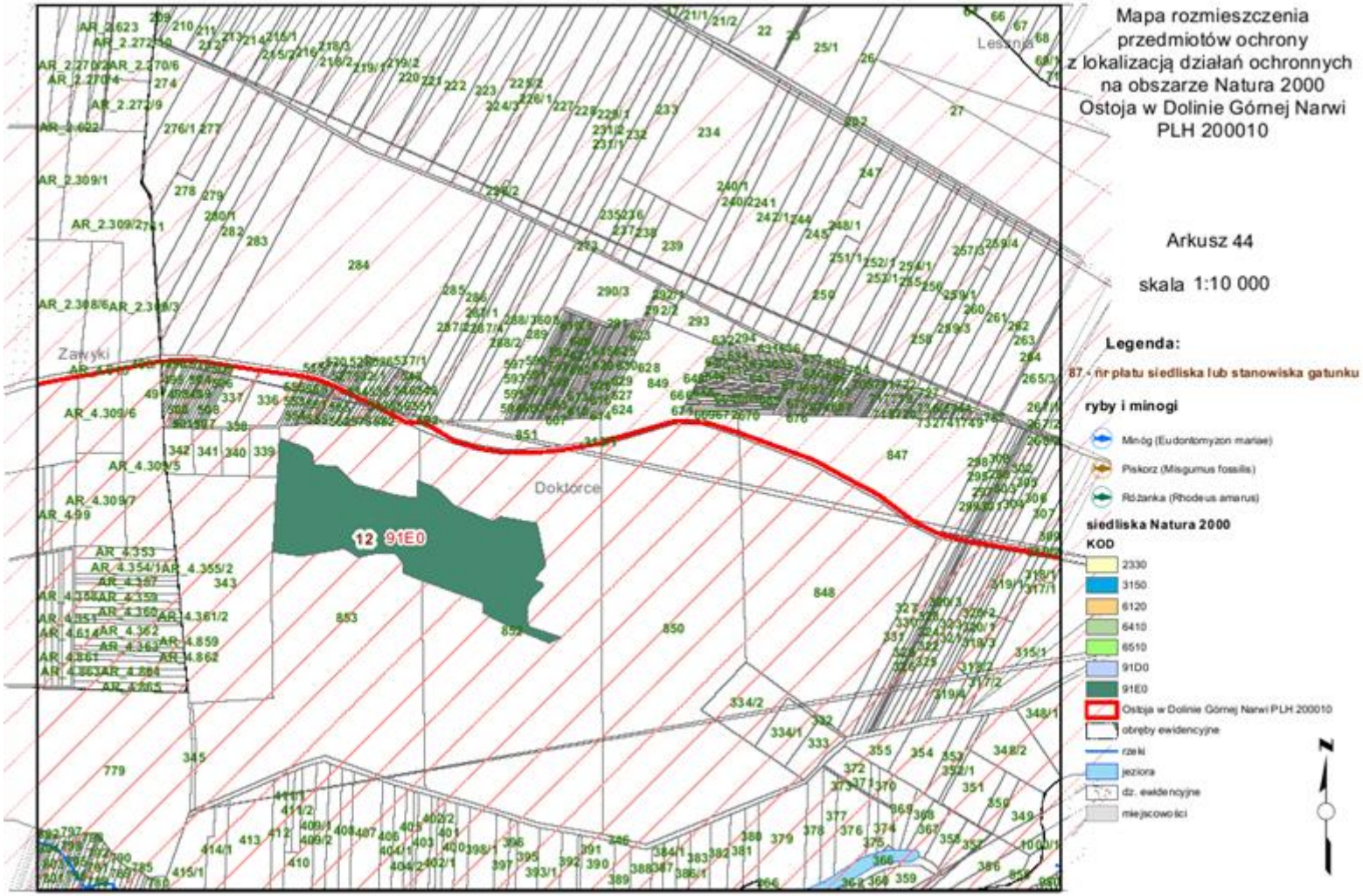
Mapa rozmieszczenia
przedmiotów ochrony
z lokalizacją działań ochronnych
na obszarze Natura 2000
Ostoja w Dolinie Górnej Narwi
PLH 200010
Arkusz 44
skala 1:10 000
Legenda:
87 - nr płatu siedliska lub stanowiska gatunku
ryby i minogi
Minóg (Eudontomyzon mariae)
Piskorz (Misgurnus fossilis)
Różanka (Rhodeus amarus)
siedliska Natura 2000
KOD
2330
3150
6120
6410
6510
91D0
91E0
Ostoja w Dolinie Górnej Narwi PLH 200010
obręby ewidencyjne
rzeki
jeziora
dz. ewidencyjne
miejscowości
N
Zawyki
Doktorce
Leśnica
12
91E0

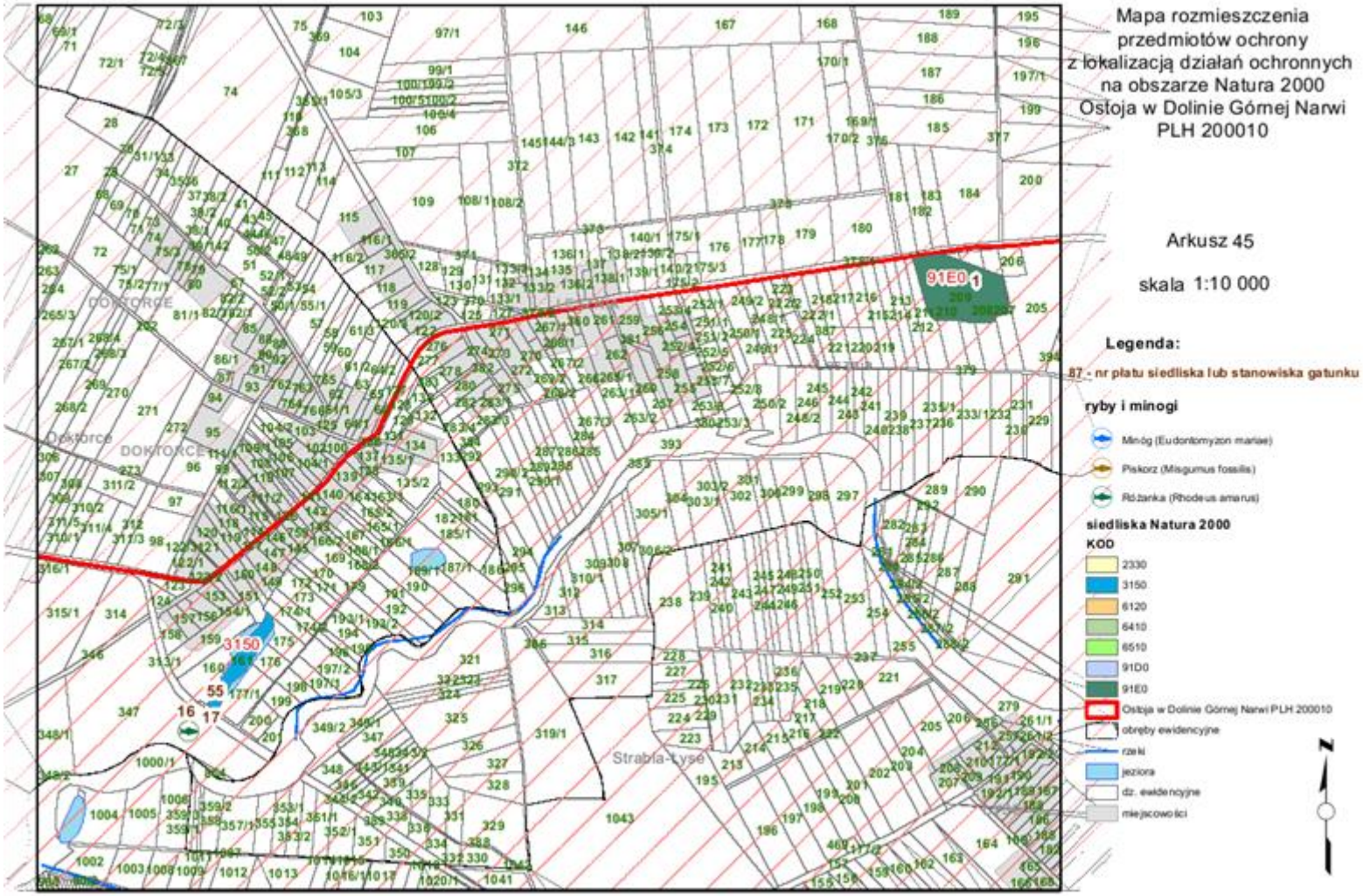
Mapa rozmieszczenia
przedmiotów ochrony
z lokalizacją działań ochronnych
na obszarze Natura 2000
Ostoja w Dolinie Górnej Narwi
PLH 200010
Arkusz 45
skala 1:10 000
Legenda:
87 - nr płatu siedliska lub stanowiska gatunku
ryby i minogi
Minóg (Eudontomyzon mariae)
Piskorz (Misgurnus fossilis)
Różanka (Rhodeus amarus)
siedliska Natura 2000
KOD
2330
3150
6120
6410
6510
91D0
91E0
Ostoja w Dolinie Górnej Narwi PLH 200010
obręby ewidencyjne
rzeki
jeziora
dz. ewidencyjne
miejscowości
N
91E0
1
3150
55
16
17
DOKTORCE
Strabla-Łyse

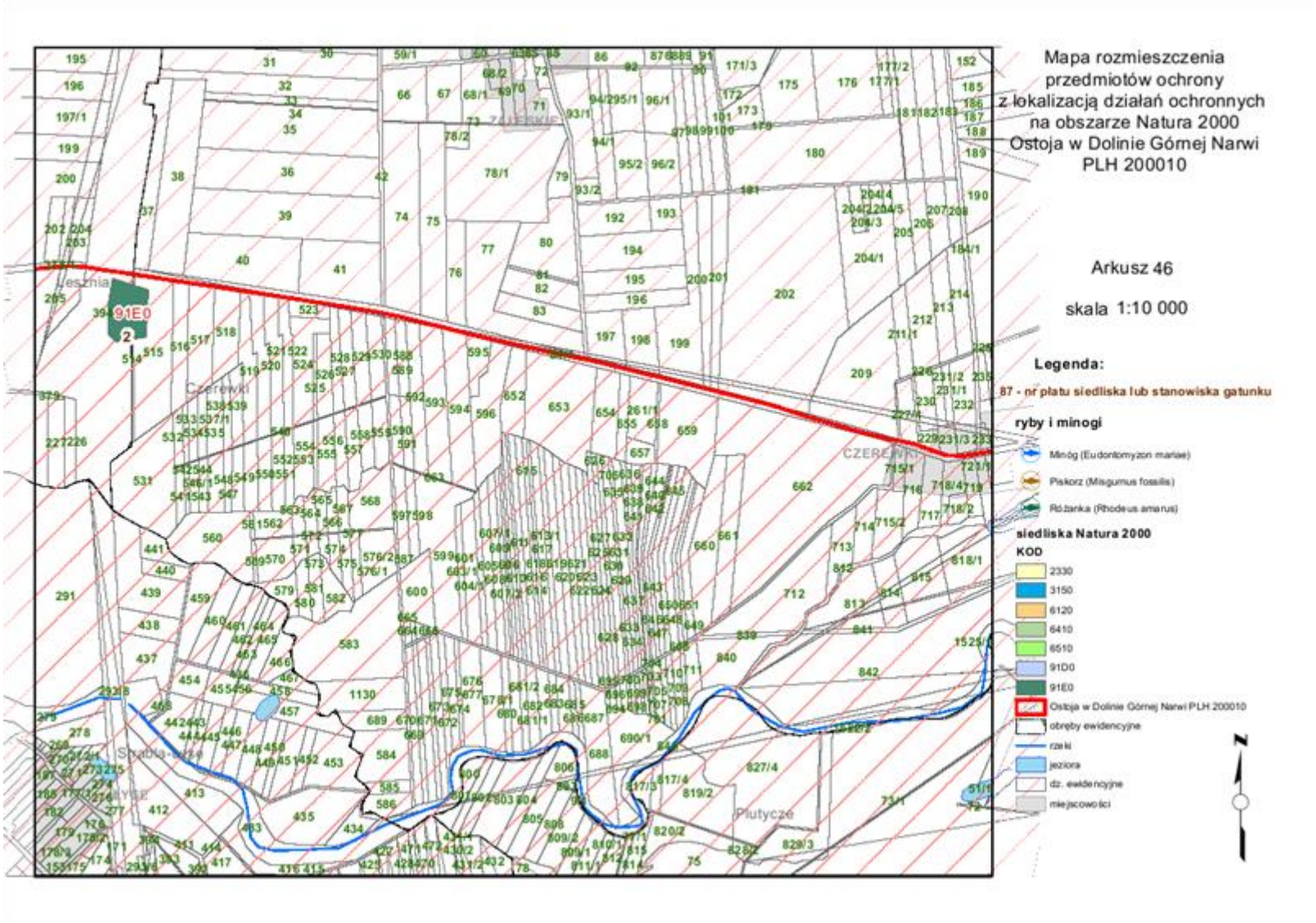
Mapa rozmieszczenia
przedmiotów ochrony
z lokalizacją działań ochronnych
na obszarze Natura 2000
Ostoja w Dolinie Górnej Narwi
PLH 200010
Arkusz 46
skala 1:10 000
Legenda:
87 - nr płatu siedliska lub stanowiska gatunku
ryby i minogi
Minóg (Eudontomyzon mariae)
Piskorz (Misgurnus fossilis)
Różanka (Rhodeus amarus)
siedliska Natura 2000
KOD
2330
3150
6120
6410
6510
91D0
91E0
Ostoja w Dolinie Górnej Narwi PLH 200010
obręby ewidencyjne
rzeki
jeziora
dz. ewidencyjne
miejscowości
N
91E0
2
Czerewki
CZEREWKI
Plutycze

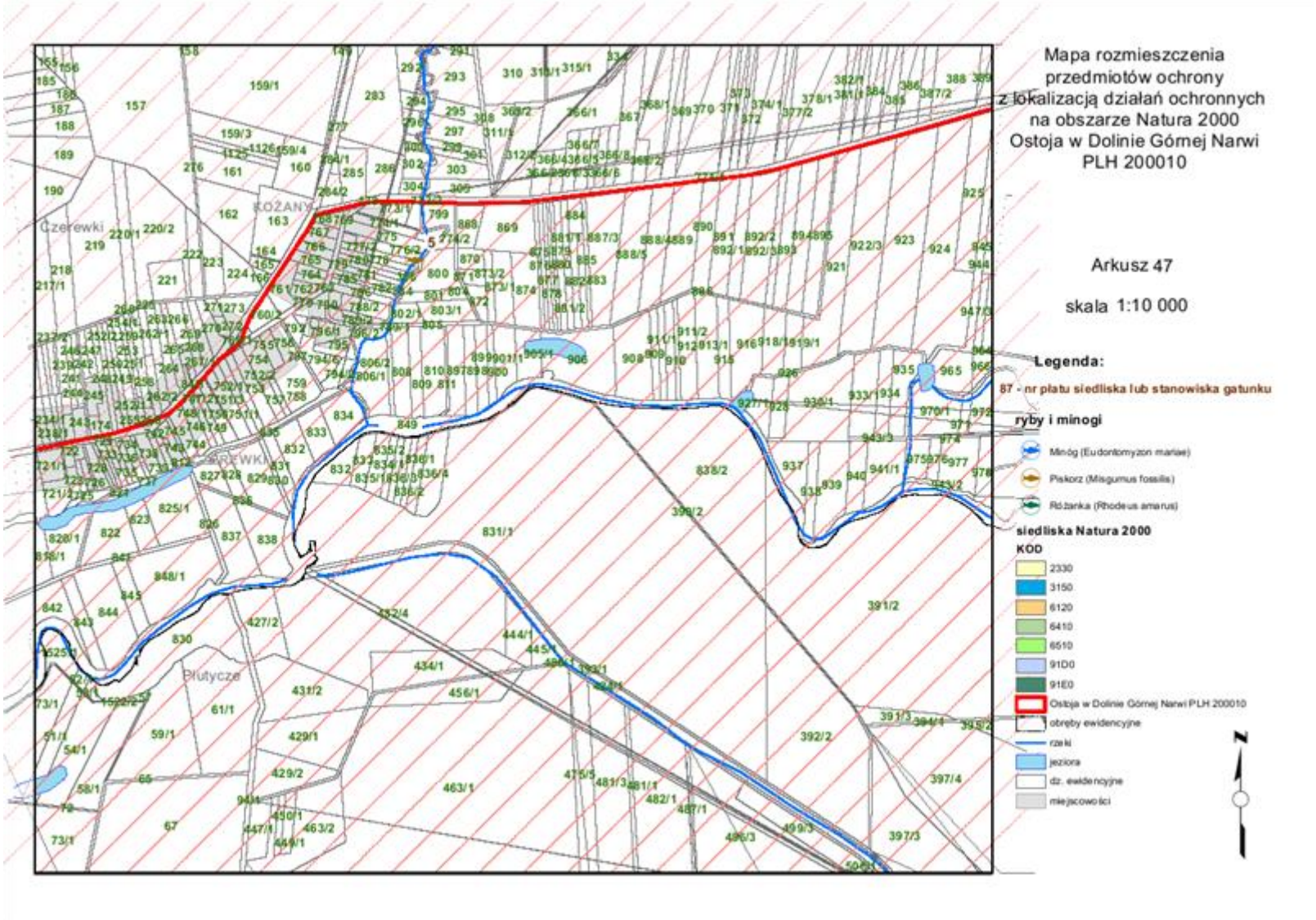
Mapa rozmieszczenia
przedmiotów ochrony
z lokalizacją działań ochronnych
na obszarze Natura 2000
Ostoja w Dolinie Górnej Narwi
PLH 200010
Arkusz 47
skala 1:10 000
Legenda:
87 - nr płatu siedliska lub stanowiska gatunku
ryby i minogi
Minóg (Eudontomyzon mariae)
Piskorz (Misgurnus fossilis)
Różanka (Rhodeus amarus)
siedliska Natura 2000
KOD
2330
3150
6120
6410
6510
91D0
91E0
Ostoja w Dolinie Górnej Narwi PLH 200010
obręby ewidencyjne
rzeki
jeziora
dz. ewidencyjne
miejscowości
N
Czerewki
Plutycze

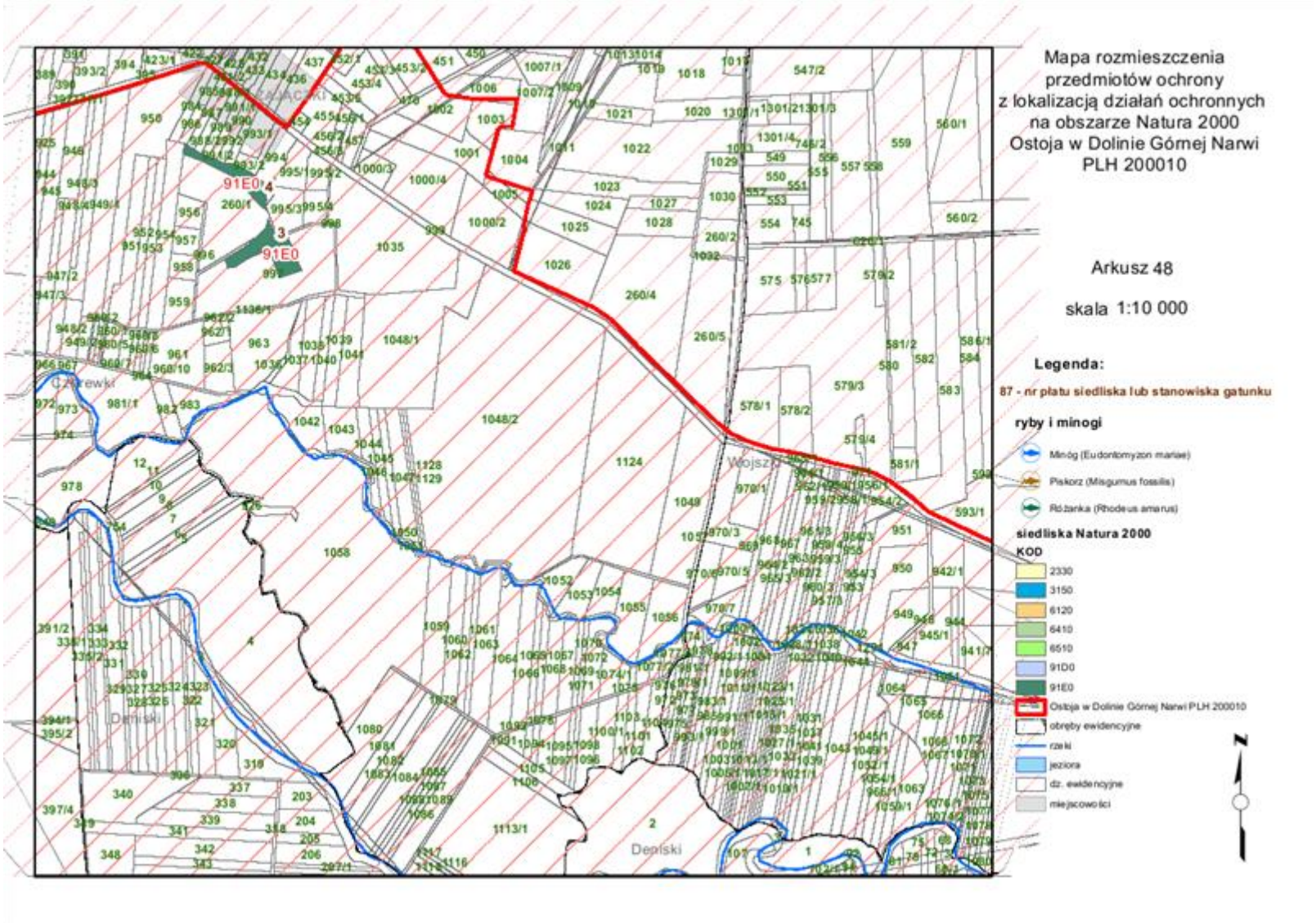
Mapa rozmieszczenia
przedmiotów ochrony
z lokalizacją działań ochronnych
na obszarze Natura 2000
Ostoja w Dolinie Górnej Narwi
PLH 200010
Arkusz 48
skala 1:10 000
Legenda:
87 - nr płatu siedliska lub stanowiska gatunku
ryby i minogi
Minóg (Eudontomyzon mariae)
Piskorz (Misgurnus fossilis)
Różanka (Rhodeus amarus)
siedliska Natura 2000
KOD
2330
3150
6120
6410
6510
91D0
91E0
Ostoja w Dolinie Górnej Narwi PLH 200010
obręby ewidencyjne
rzeki
jeziora
dz. ewidencyjne
miejscowości
N
91E0
91E0
Czarewki
Wojszki
Dereski
Dereski

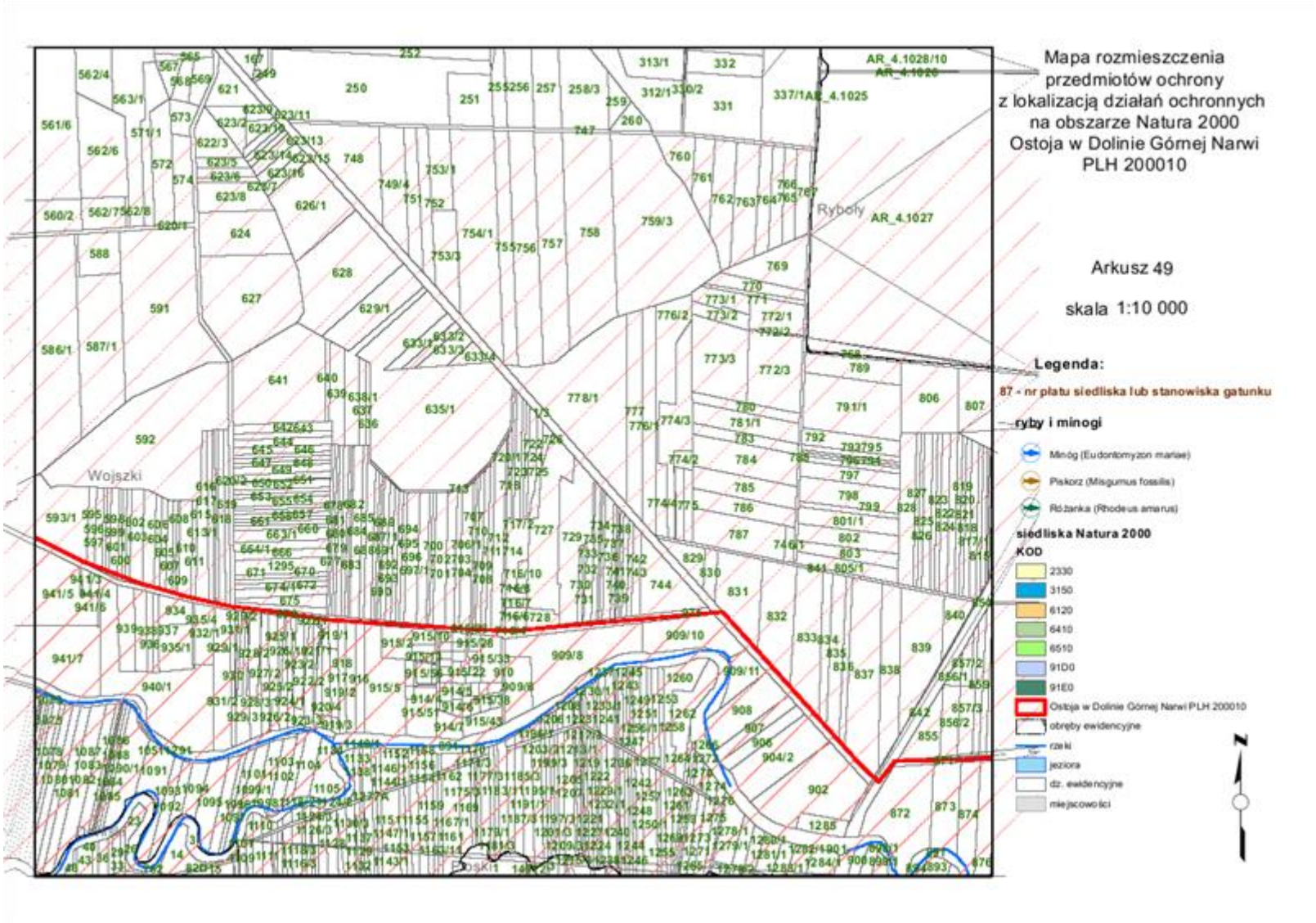
Mapa rozmieszczenia
przedmiotów ochrony
z lokalizacją działań ochronnych
na obszarze Natura 2000
Ostoja w Dolinie Górnej Narwi
PLH 200010
Arkusz 49
skala 1:10 000
Legenda:
87 - nr płatu siedliska lub stanowiska gatunku
ryby i minogi
Minóg (Eudontomyzon mariae)
Piskorz (Misgurnus fossilis)
Różanka (Rhodeus amarus)
siedliska Natura 2000
KOD
2330
3150
6120
6410
6510
91D0
91E0
Ostoja w Dolinie Górnej Narwi PLH 200010
obręby ewidencyjne
rzeki
jeziora
dz. ewidencyjne
miejscowości
N
Wojszki
Ryboły
AR_4.1027
AR_4.1025

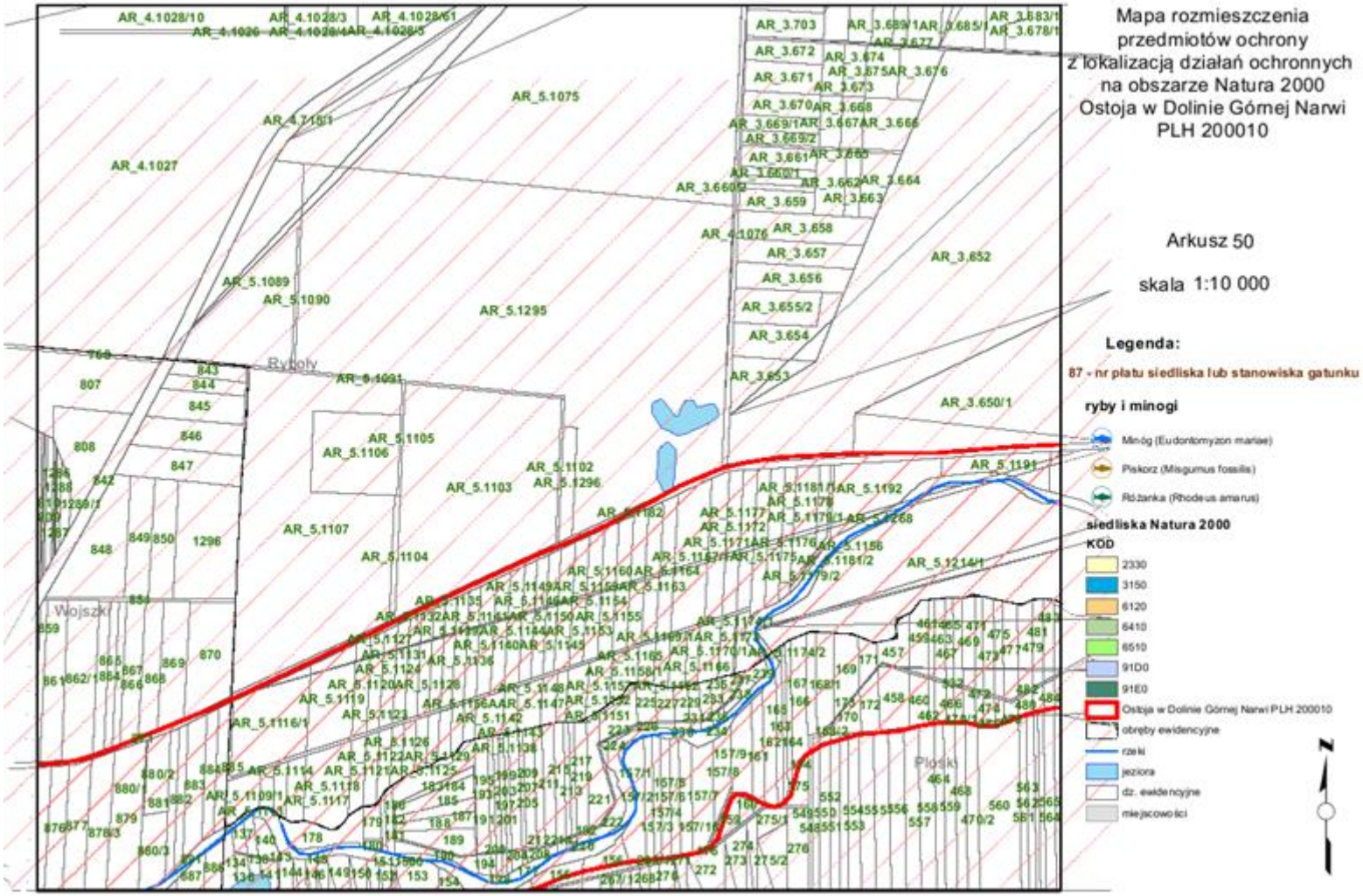
Mapa rozmieszczenia
przedmiotów ochrony
z lokalizacją działań ochronnych
na obszarze Natura 2000
Ostoja w Dolinie Górnej Narwi
PLH 200010
Arkusz 50
skala 1:10 000
Legenda:
87 - nr płatu siedliska lub stanowiska gatunku
ryby i minogi
Minóg (Eudontomyzon mariae)
Piskorz (Misgurnus fossilis)
Różanka (Rhodeus amarus)
siedliska Natura 2000
KOD
2330
3150
6120
6410
6510
91D0
91E0
Ostoja w Dolinie Górnej Narwi PLH 200010
obręby ewidencyjne
rzeki
jeziora
dz. ewidencyjne
miejscowości
N
Ryboły
Wojszki
Płoski

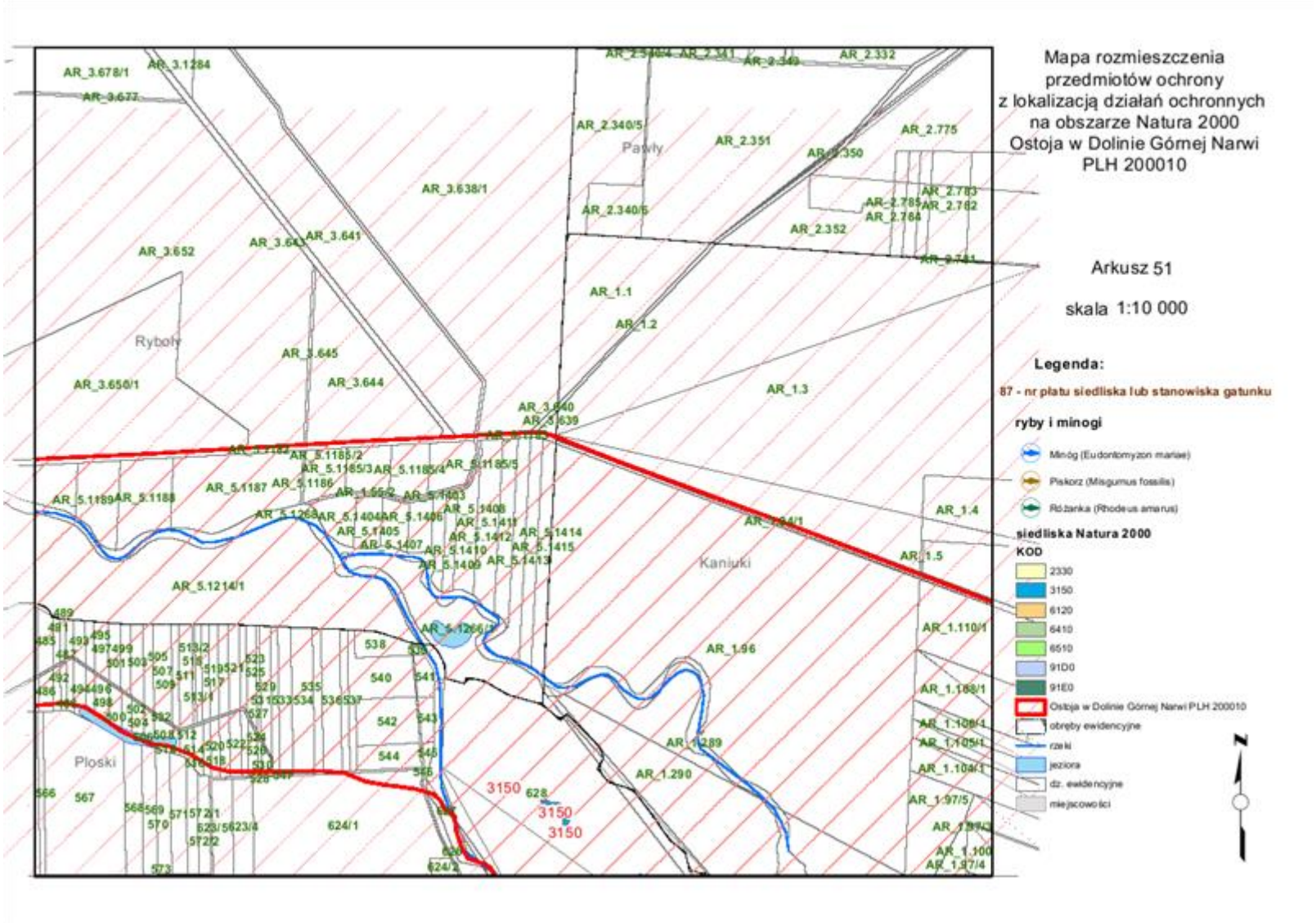
Mapa rozmieszczenia
przedmiotów ochrony
z lokalizacją działań ochronnych
na obszarze Natura 2000
Ostoja w Dolinie Górnej Narwi
PLH 200010
Arkusz 51
skala 1:10 000
Legenda:
87 - nr płatu siedliska lub stanowiska gatunku
ryby i minogi
Minóg (Eudontomyzon mariae)
Piskorz (Misgurnus fossilis)
Różanka (Rhodeus amarus)
siedliska Natura 2000
KOD
2330
3150
6120
6410
6510
91D0
91E0
Ostoja w Dolinie Górnej Narwi PLH 200010
obręby ewidencyjne
rzeki
jeziora
dz. ewidencyjne
miejscowości
N
Pawły
Rybały
Kaniuki
Płoski
3150

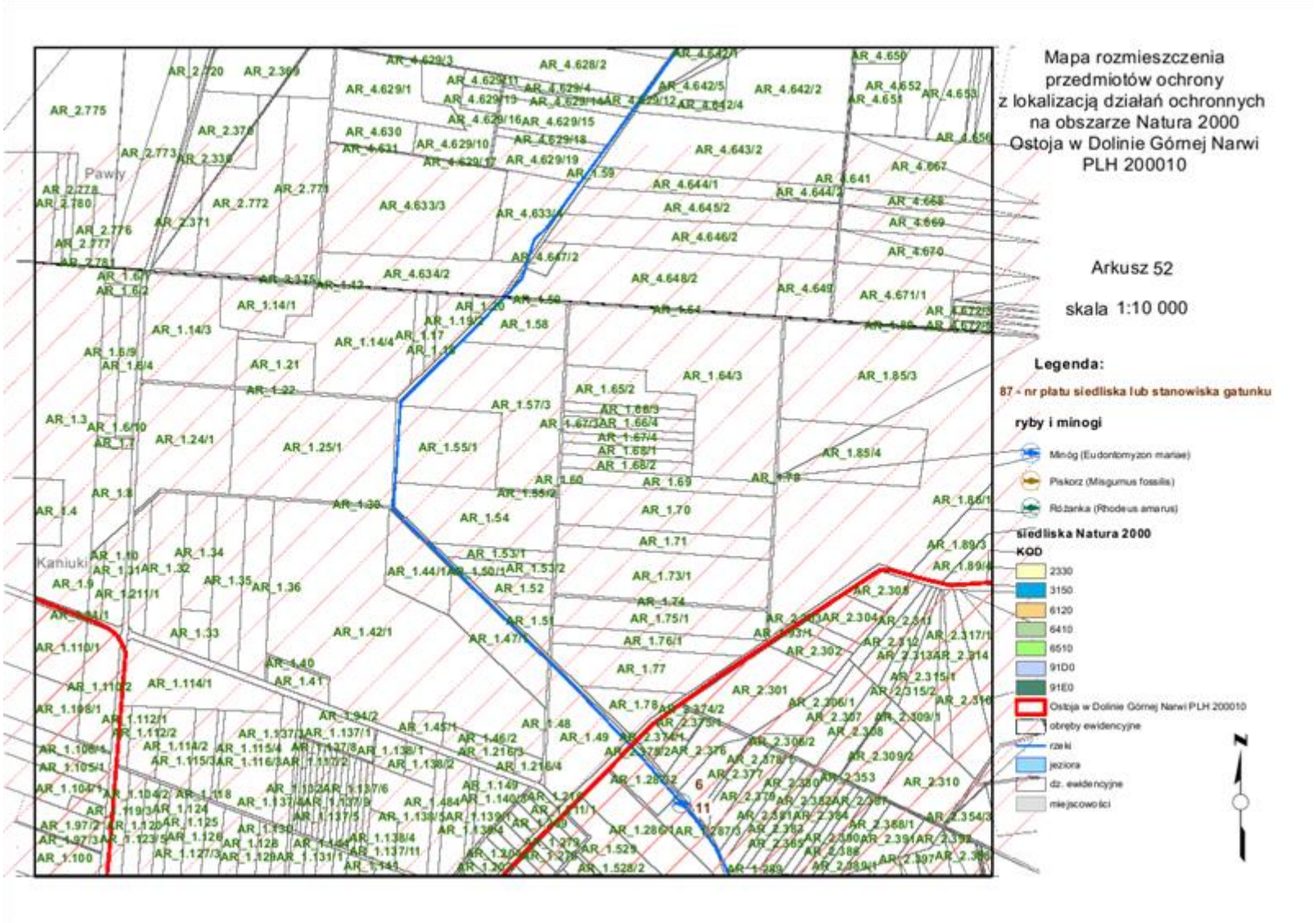
Mapa rozmieszczenia
przedmiotów ochrony
z lokalizacją działań ochronnych
na obszarze Natura 2000
Ostoja w Dolinie Górnej Narwi
PLH 200010
Arkusz 52
skala 1:10 000
Legenda:
87 - nr płatu siedliska lub stanowiska gatunku
ryby i minogi
Minóg (Eudontomyzon mariae)
Piskorz (Misgurnus fossilis)
Różanka (Rhodeus amarus)
siedliska Natura 2000
KOD
2330
3150
6120
6410
6510
91D0
91E0
Ostoja w Dolinie Górnej Narwi PLH 200010
obręby ewidencyjne
rzeki
jeziora
dz. ewidencyjne
miejscowości
N
Pawły
Kaniuki

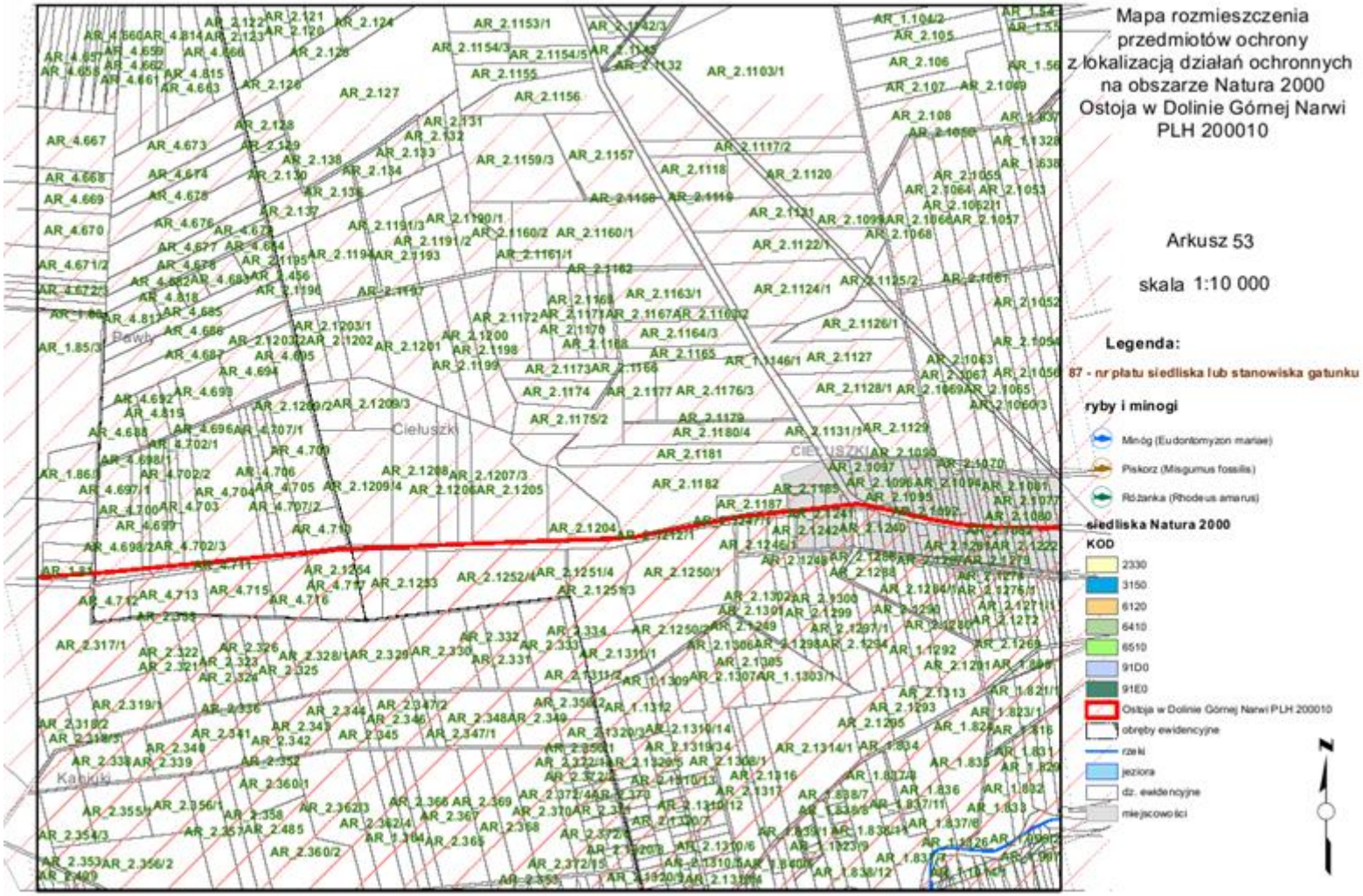
Mapa rozmieszczenia
przedmiotów ochrony
z lokalizacją działań ochronnych
na obszarze Natura 2000
Ostoja w Dolinie Górnej Narwi
PLH 200010
Arkusz 53
skala 1:10 000
Legenda:
87 - nr płatu siedliska lub stanowiska gatunku
ryby i minogi
Minóg (Eudontomyzon mariae)
Piskorz (Misgurnus fossilis)
Różanka (Rhodeus amarus)
siedliska Natura 2000
KOD
2330
3150
6120
6410
6510
91D0
91E0
Ostoja w Dolinie Górnej Narwi PLH 200010
obręby ewidencyjne
rzeki
jeziora
dz. ewidencyjne
miejscowości
N
Cieluszki
Kabiki

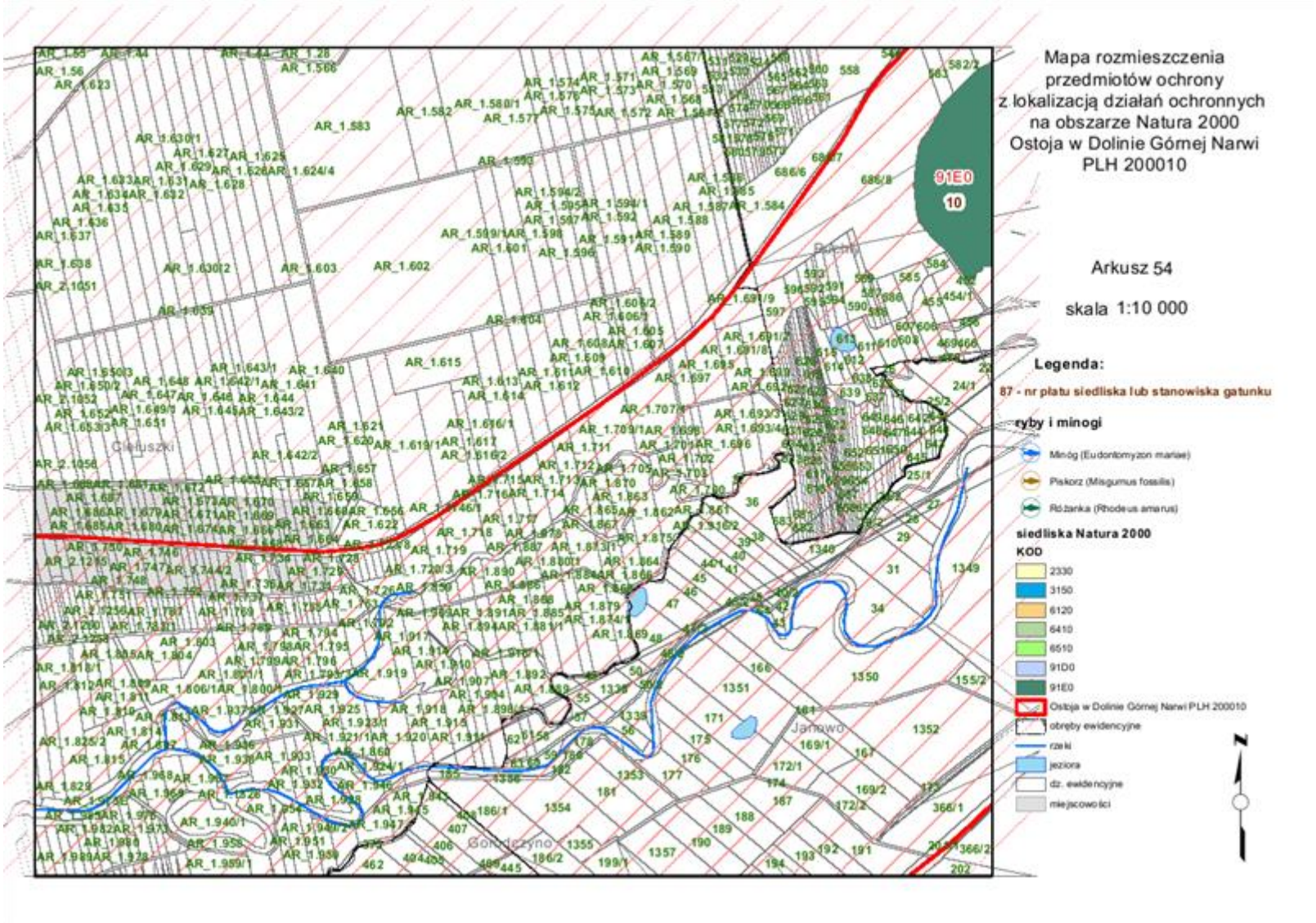
Mapa rozmieszczenia
przedmiotów ochrony
z lokalizacją działań ochronnych
na obszarze Natura 2000
Ostoja w Dolinie Górnej Narwi
PLH 200010
Arkusz 54
skala 1:10 000
Legenda:
87 - nr płatu siedliska lub stanowiska gatunku
ryby i minogi
Minóg (Eudontomyzon mariae)
Piskorz (Misgurnus fossilis)
Różanka (Rhodeus amarus)
siedliska Natura 2000
KOD
2330
3150
6120
6410
6510
91D0
91E0
Ostoja w Dolinie Górnej Narwi PLH 200010
obręby ewidencyjne
rzeki
jeziora
dz. ewidencyjne
miejscowości
91E0
10
Ciełuszki
Jamowo
Gordejczyno
N

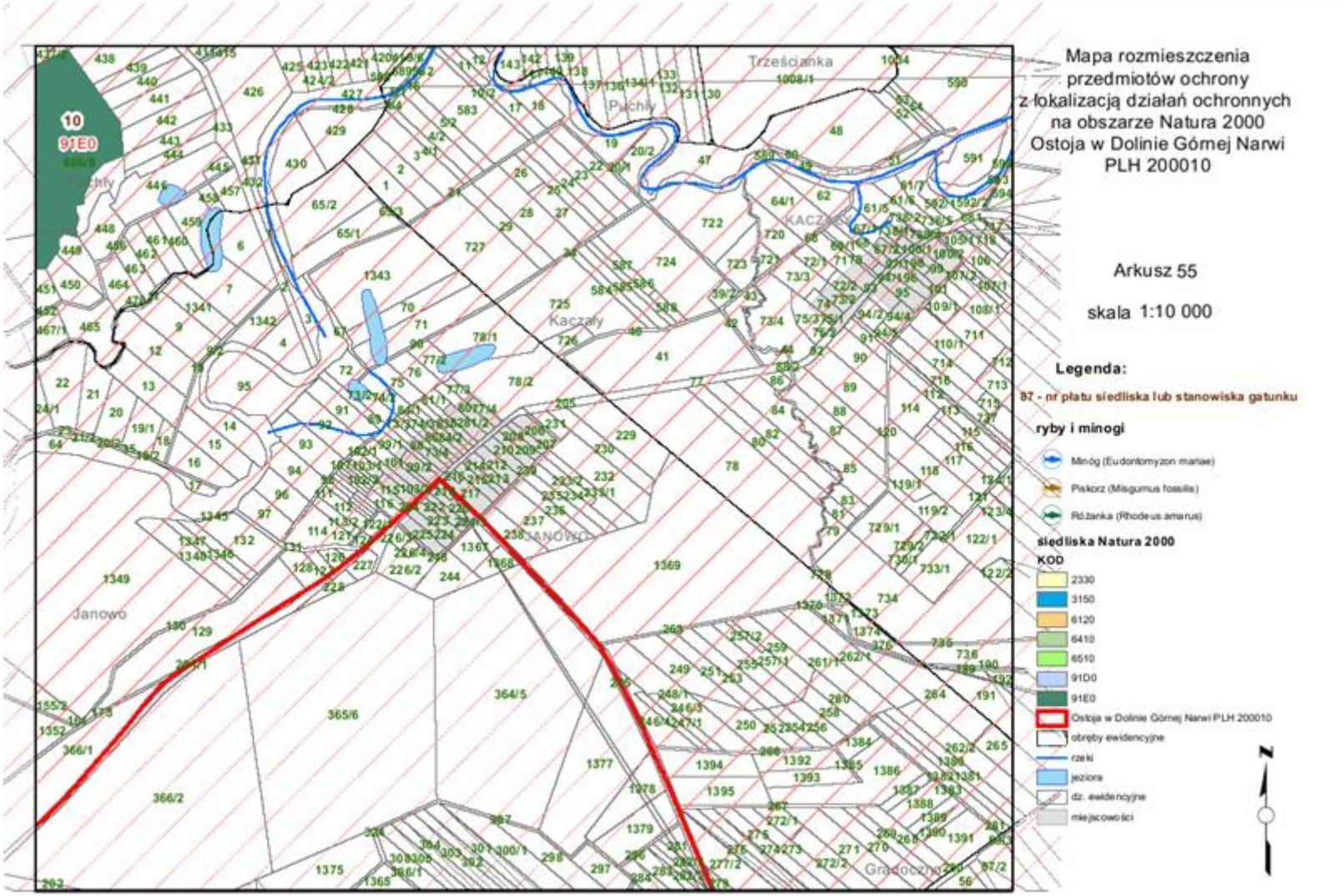
Mapa rozmieszczenia
przedmiotów ochrony
z lokalizacją działań ochronnych
na obszarze Natura 2000
Ostoja w Dolinie Górnej Narwi
PLH 200010
Arkusz 55
skala 1:10 000
Legenda:
87 - nr płatu siedliska lub stanowiska gatunku
ryby i minogi
Minóg (Eudontomyzon mariae)
Piskorz (Misgurnus fossilis)
Różanka (Rhodeus amarus)
siedliska Natura 2000
KOD
2330
3150
6120
6410
6510
91D0
91E0
Ostoja w Dolinie Górnej Narwi PLH 200010
obręby ewidencyjne
rzeki
jeziora
dz. ewidencyjne
miejscowości
N
Trześcianka
Puchły
Kaczały
Janowo
Gradoczna
10
91E0

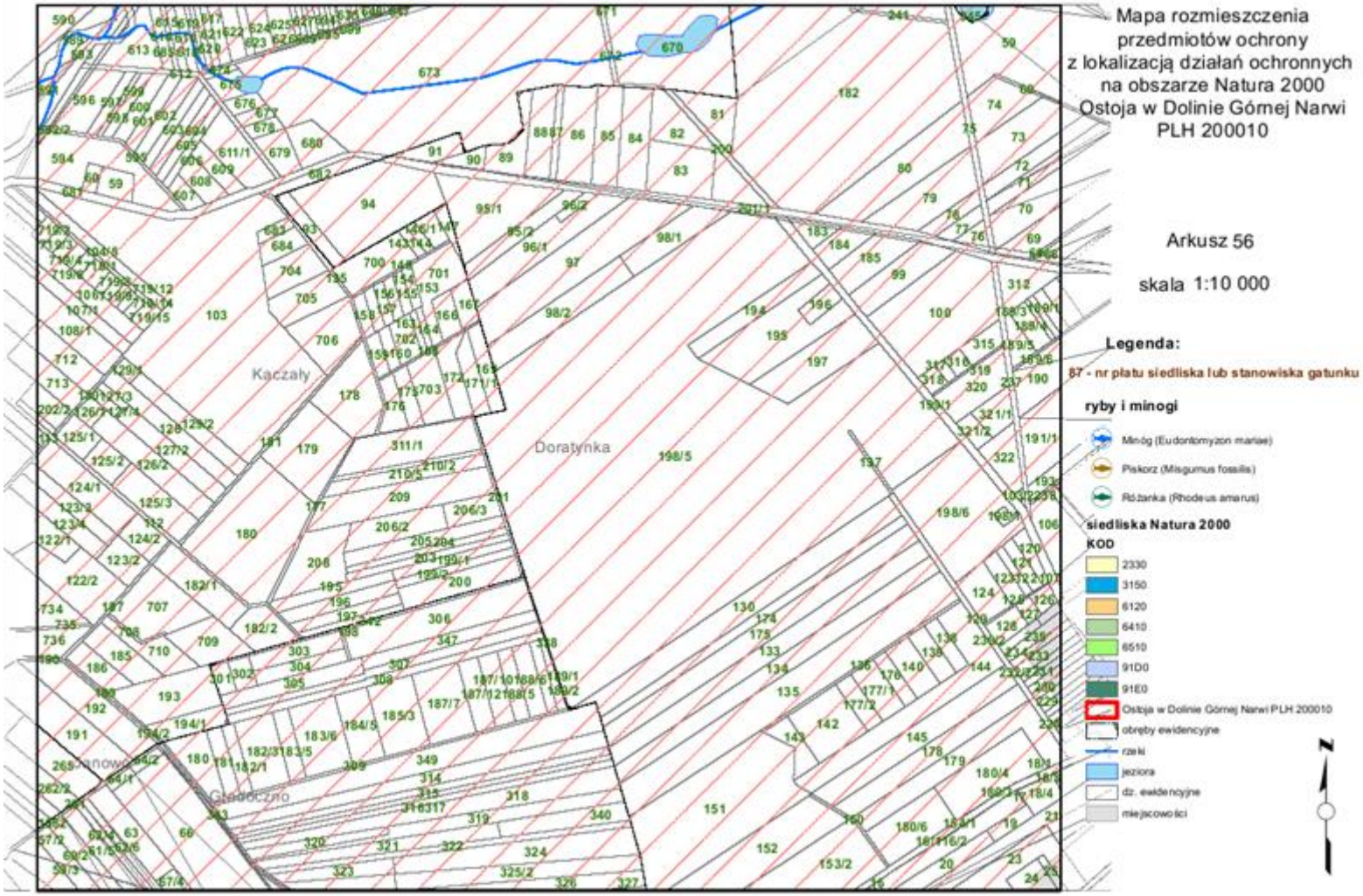
Mapa rozmieszczenia
przedmiotów ochrony
z lokalizacją działań ochronnych
na obszarze Natura 2000
Ostoja w Dolinie Górnej Narwi
PLH 200010
Arkusz 56
skala 1:10 000
Legenda:
87 - nr płatu siedliska lub stanowiska gatunku
ryby i minogi
Minóg (Eudontomyzon mariae)
Piskorz (Misgurnus fossilis)
Różanka (Rhodeus amarus)
siedliska Natura 2000
KOD
2330
3150
6120
6410
6510
91D0
91E0
Ostoja w Dolinie Górnej Narwi PLH 200010
obręby ewidencyjne
rzeki
jeziora
dz. ewidencyjne
miejscowości
N
Kaczały
Doratynka
Głodoczno

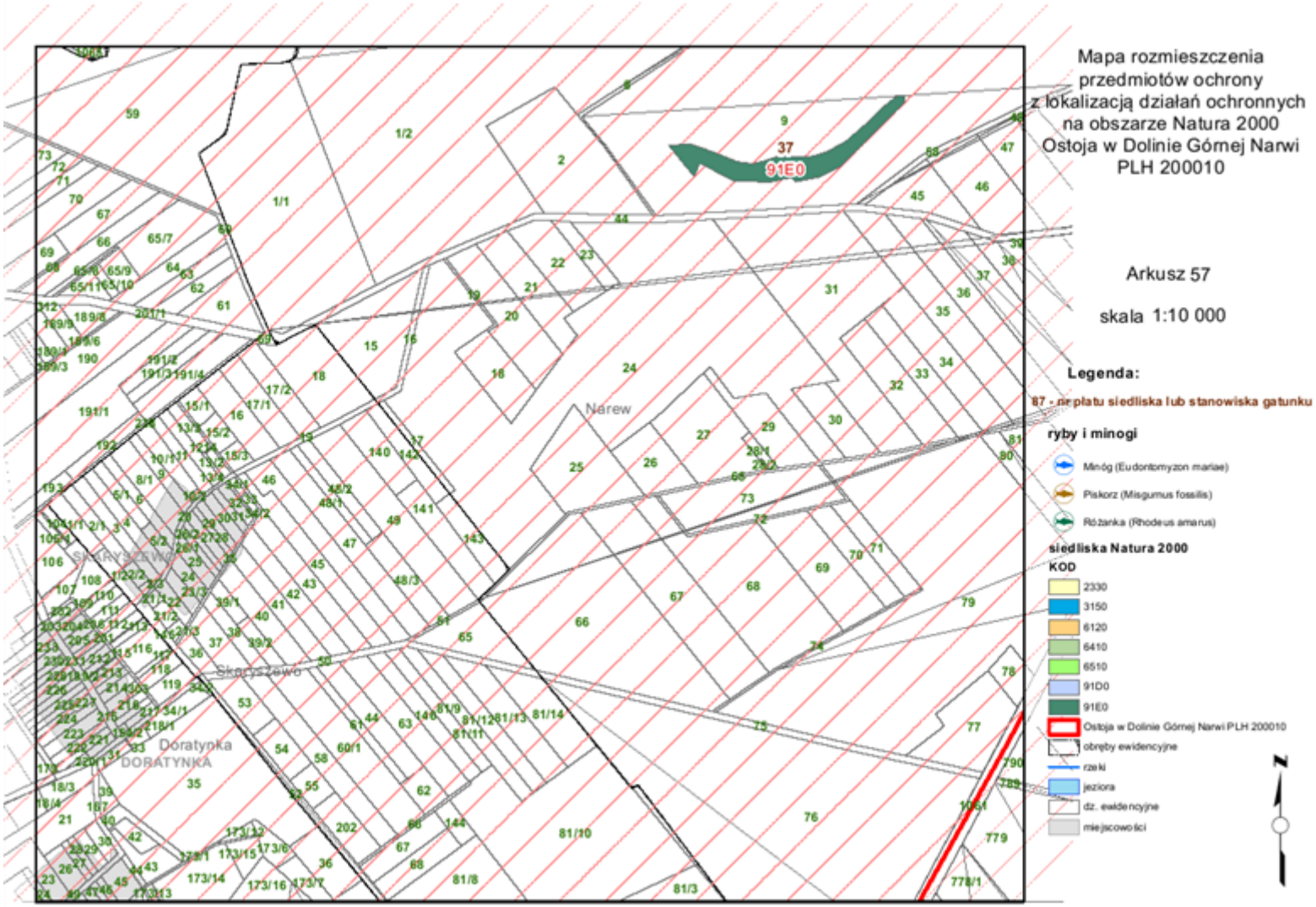
Mapa rozmieszczenia
przedmiotów ochrony
z lokalizacją działań ochronnych
na obszarze Natura 2000
Ostoja w Dolinie Górnej Narwi
PLH 200010
Arkusz 57
skala 1:10 000
Legenda:
87 - nr płatu siedliska lub stanowiska gatunku
ryby i minogi
Minóg (Eudontomyzon mariae)
Piskorz (Misgurnus fossilis)
Różanka (Rhodeus amarus)
siedliska Natura 2000
KOD
2330
3150
6120
6410
6510
91D0
91E0
Ostoja w Dolinie Górnej Narwi PLH 200010
obręby ewidencyjne
rzeki
jeziora
dz. ewidencyjne
miejscowości
N
37
91E0
Narew
Skaryszewo
Doratynka
DORATYNKA

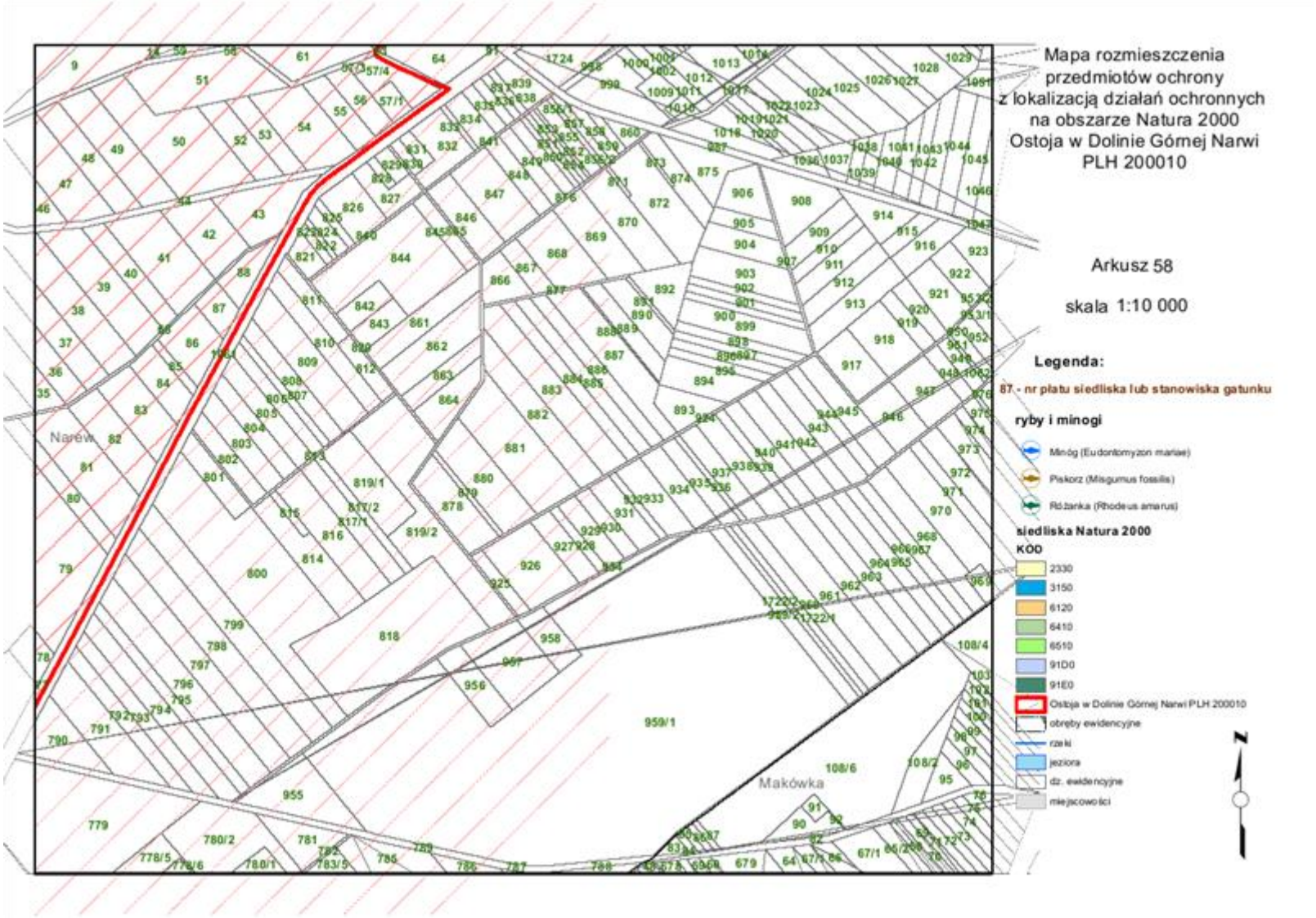
Mapa rozmieszczenia
przedmiotów ochrony
z lokalizacją działań ochronnych
na obszarze Natura 2000
Ostoja w Dolinie Górnej Narwi
PLH 200010
Arkusz 58
skala 1:10 000
Legenda:
87 - nr płatu siedliska lub stanowiska gatunku
ryby i minogi
Minóg (Eudontomyzon mariae)
Piskorz (Misgurnus fossilis)
Różanka (Rhodeus amarus)
siedliska Natura 2000
KOD
2330
3150
6120
6410
6510
91D0
91E0
Ostoja w Dolinie Górnej Narwi PLH 200010
obręby ewidencyjne
rzeki
jeziora
dz. ewidencyjne
miejscowości
N
Narew
Makówka

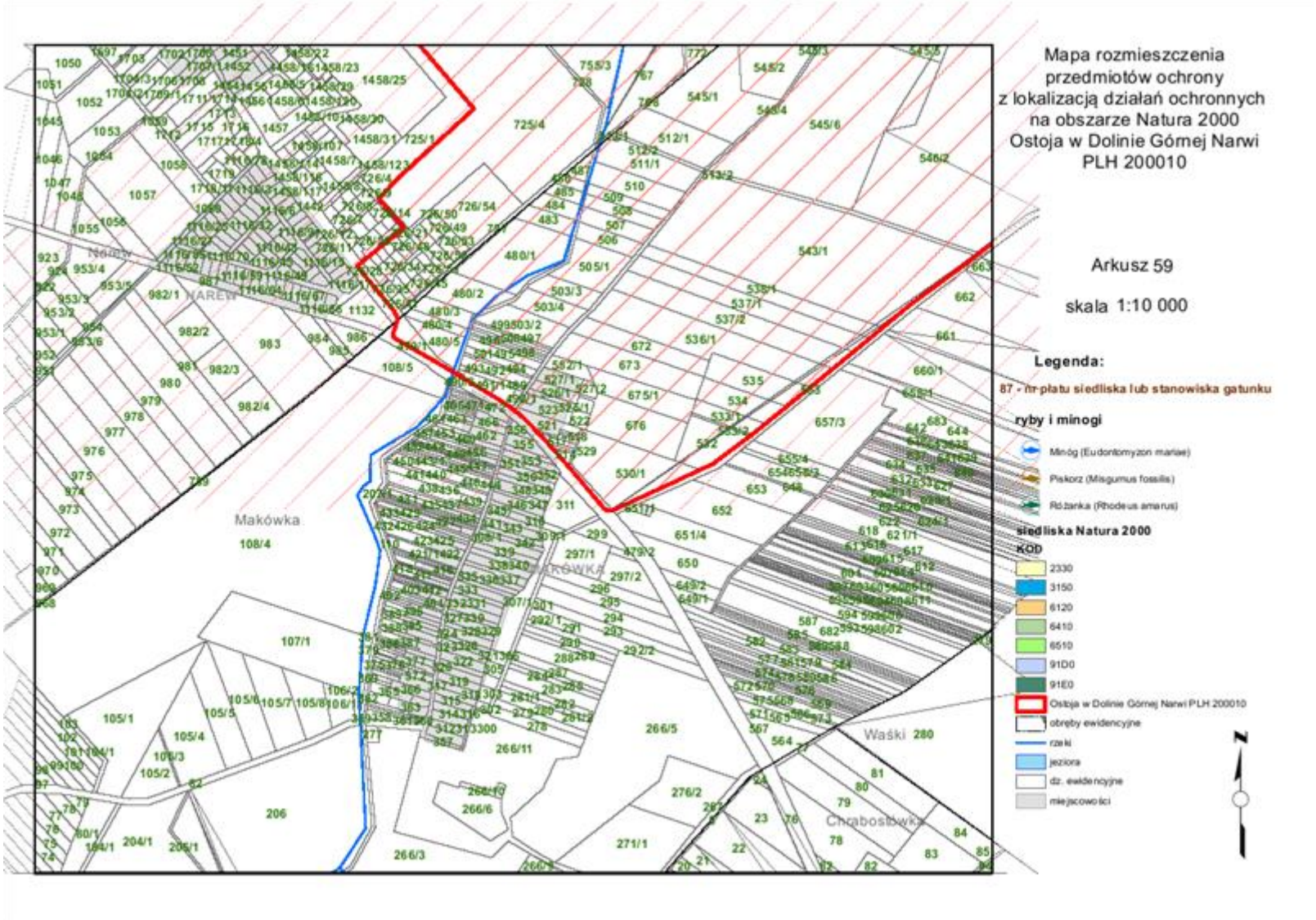
Mapa rozmieszczenia
przedmiotów ochrony
z lokalizacją działań ochronnych
na obszarze Natura 2000
Ostoja w Dolinie Górnej Narwi
PLH 200010
Arkusz 59
skala 1:10 000
Legenda:
87 - nr płatu siedliska lub stanowiska gatunku
ryby i minogi
Minóg (Eudontomyzon mariae)
Piskorz (Misgurnus fossilis)
Różanka (Rhodeus amarus)
siedliska Natura 2000
KOD
2330
3150
6120
6410
6510
91D0
91E0
Ostoja w Dolinie Górnej Narwi PLH 200010
obręby ewidencyjne
rzeki
jeziora
dz. ewidencyjne
miejscowości
Makówka
Waśki
Chabostówka
N

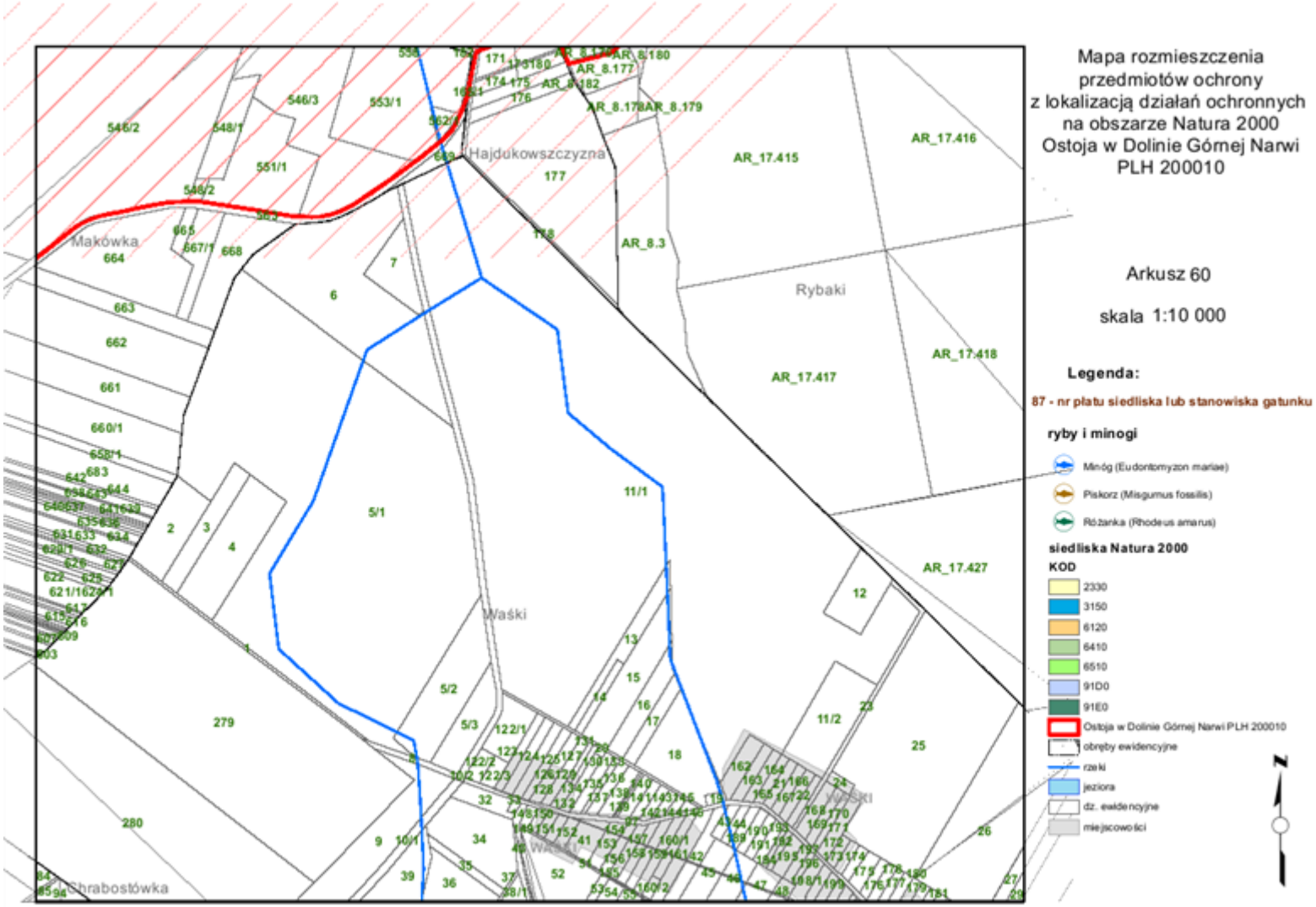
Mapa rozmieszczenia
przedmiotów ochrony
z lokalizacją działań ochronnych
na obszarze Natura 2000
Ostoja w Dolinie Górnej Narwi
PLH 200010
Arkusz 60
skala 1:10 000
Legenda:
87 - nr płatu siedliska lub stanowiska gatunku
ryby i minogi
Minóg (Eudontomyzon mariae)
Piskorz (Misgurnus fossilis)
Różanka (Rhodeus amarus)
siedliska Natura 2000
KOD
2330
3150
6120
6410
6510
91D0
91E0
Ostoja w Dolinie Górnej Narwi PLH 200010
obręby ewidencyjne
rzeki
jeziora
dz. ewidencyjne
miejscowości
N
Makówka
Hajdukowszczyzna
Rybaki
Waśki
Chrabostówka
AR_17.415
AR_17.416
AR_17.417
AR_17.418
AR_17.427
AR_8.3

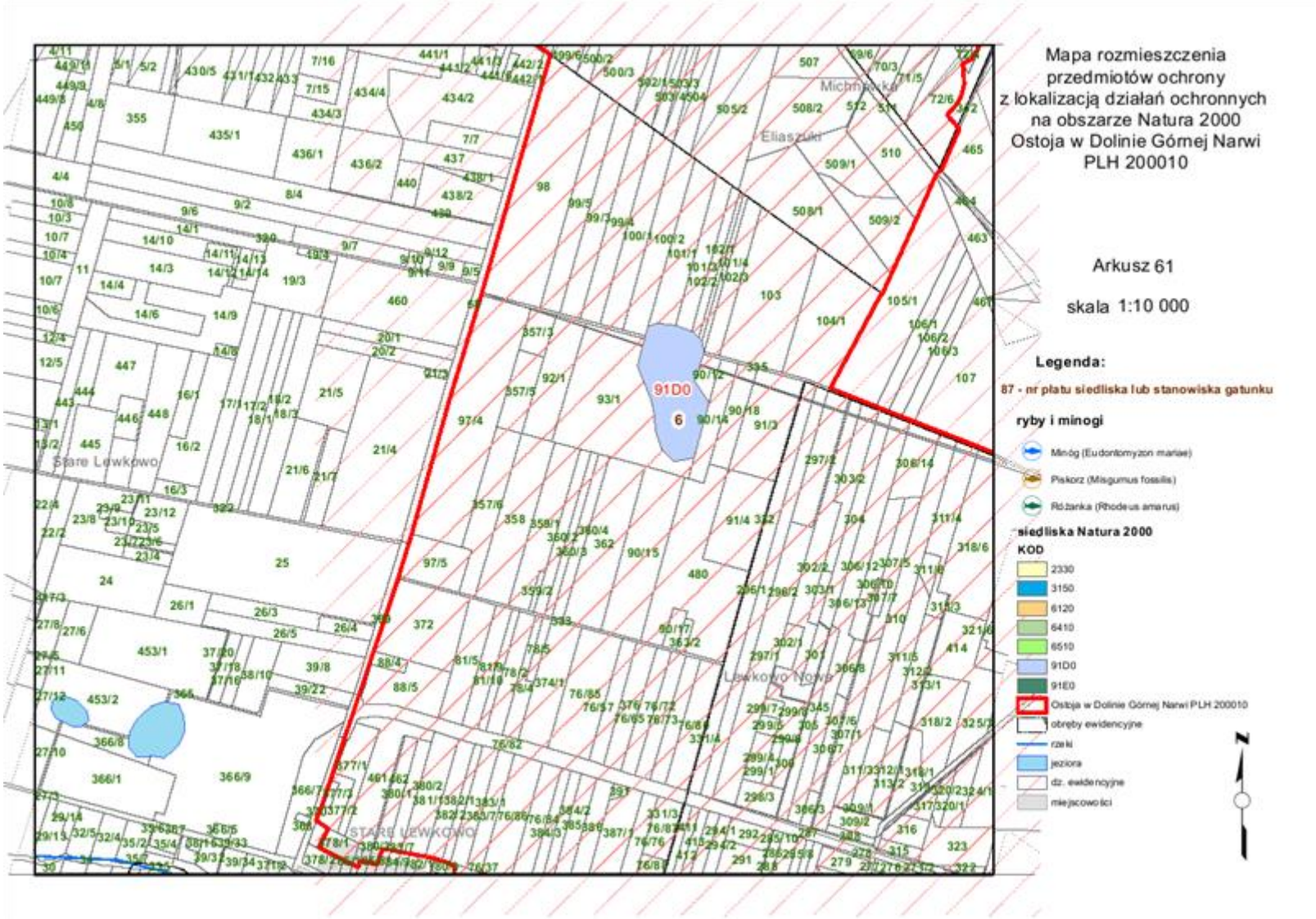
Mapa rozmieszczenia
przedmiotów ochrony
z lokalizacją działań ochronnych
na obszarze Natura 2000
Ostoja w Dolinie Górnej Narwi
PLH 200010
Arkusz 61
skala 1:10 000
Legenda:
87 - nr płatu siedliska lub stanowiska gatunku
ryby i minogi
Minóg (Eudontomyzon mariae)
Piskorz (Misgurnus fossilis)
Różanka (Rhodeus amarus)
siedliska Natura 2000
KOD
2330
3150
6120
6410
6510
91D0
91E0
Ostoja w Dolinie Górnej Narwi PLH 200010
obręby ewidencyjne
rzeki
jeziora
dz. ewidencyjne
miejscowości
N
91D0
6
Stare Lewkowo
Lewkowo Nowe
Eliaszuki

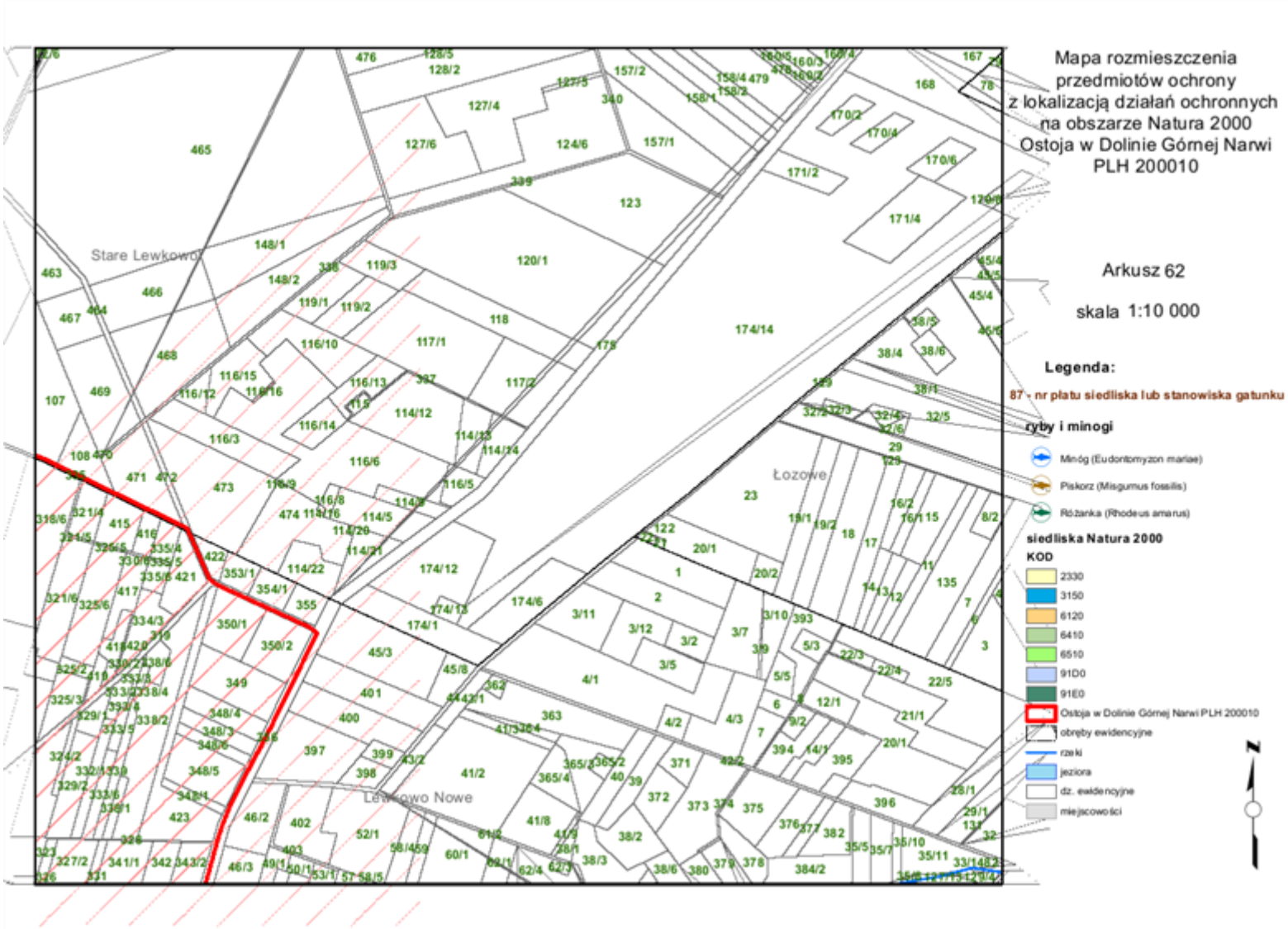
Mapa rozmieszczenia
przedmiotów ochrony
z lokalizacją działań ochronnych
na obszarze Natura 2000
Ostoja w Dolinie Górnej Narwi
PLH 200010
Arkusz 62
skala 1:10 000
Legenda:
87 - nr płatu siedliska lub stanowiska gatunku
ryby i minogi
Minóg (Eudontomyzon mariae)
Piskorz (Misgurnus fossilis)
Różanka (Rhodeus amarus)
siedliska Natura 2000
KOD
2330
3150
6120
6410
6510
91D0
91E0
Ostoja w Dolinie Górnej Narwi PLH 200010
obręby ewidencyjne
rzeki
jeziora
dz. ewidencyjne
miejscowości
N
Stare Lewkowo
Łozowe
Lewkowo Nowe

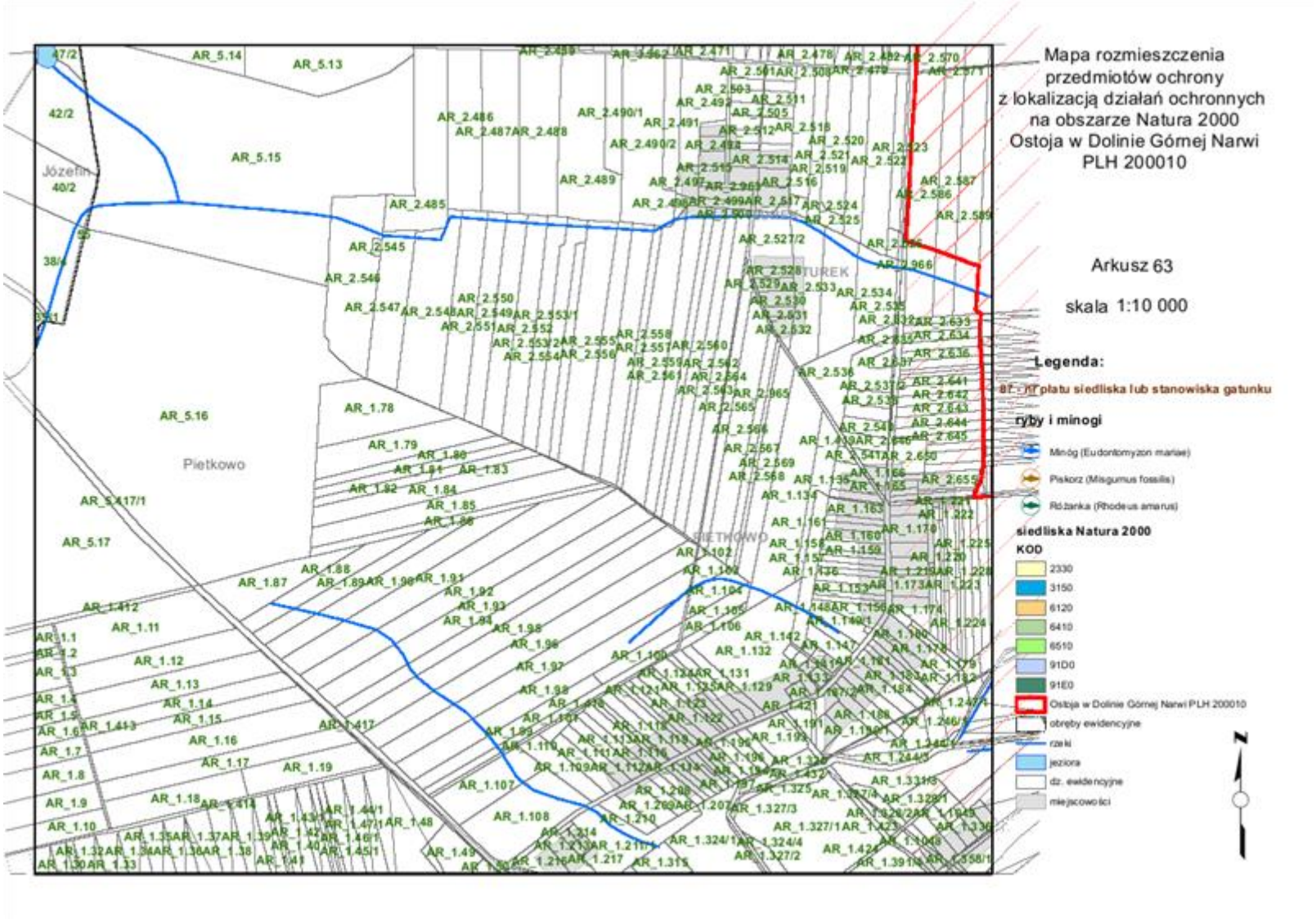
Mapa rozmieszczenia
przedmiotów ochrony
z lokalizacją działań ochronnych
na obszarze Natura 2000
Ostoja w Dolinie Górnej Narwi
PLH 200010
Arkusz 63
skala 1:10 000
Legenda:
ryby i minogi
Minóg (Eudontomyzon mariae)
Piskorz (Misgurnus fossilis)
Różanka (Rhodeus amarus)
siedliska Natura 2000
KOD
2330
3150
6120
6410
6510
91D0
91E0
Ostoja w Dolinie Górnej Narwi PLH 200010
obręby ewidencyjne
rzeki
jeziora
dz. ewidencyjne
miejscowości
Józefin
Pietkowo
TUREK
PIETKOWO

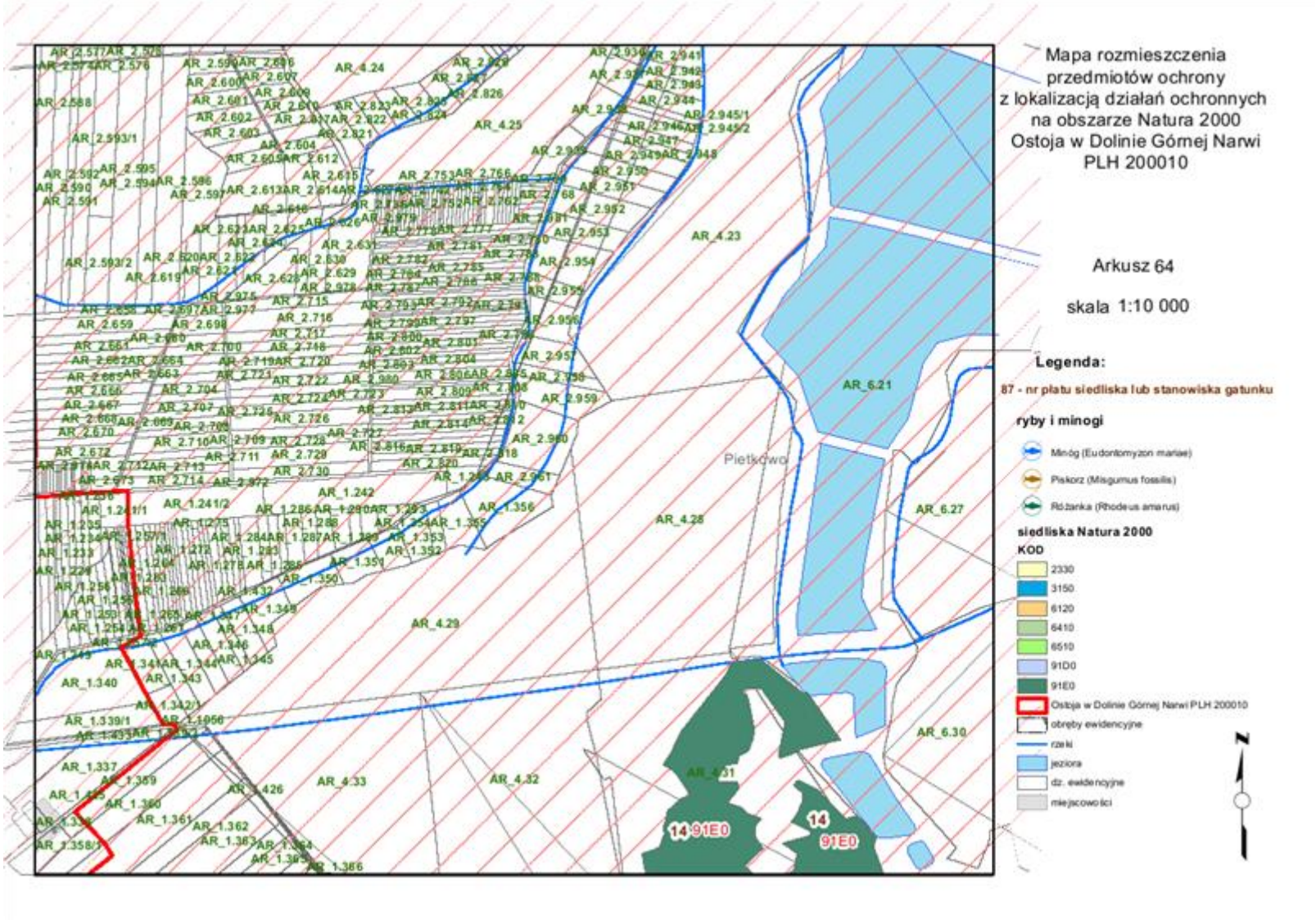
Mapa rozmieszczenia
przedmiotów ochrony
z lokalizacją działań ochronnych
na obszarze Natura 2000
Ostoja w Dolinie Górnej Narwi
PLH 200010
Arkusz 64
skala 1:10 000
Legenda:
87 - nr płatu siedliska lub stanowiska gatunku
ryby i minogi
Minóg (Eudontomyzon mariae)
Piskorz (Misgurnus fossilis)
Różanka (Rhodeus amarus)
siedliska Natura 2000
KOD
2330
3150
6120
6410
6510
91D0
91E0
Ostoja w Dolinie Górnej Narwi PLH 200010
obręby ewidencyjne
rzeki
jeziora
dz. ewidencyjne
miejscowości
Pietkowo
14 91E0
14
91E0
N

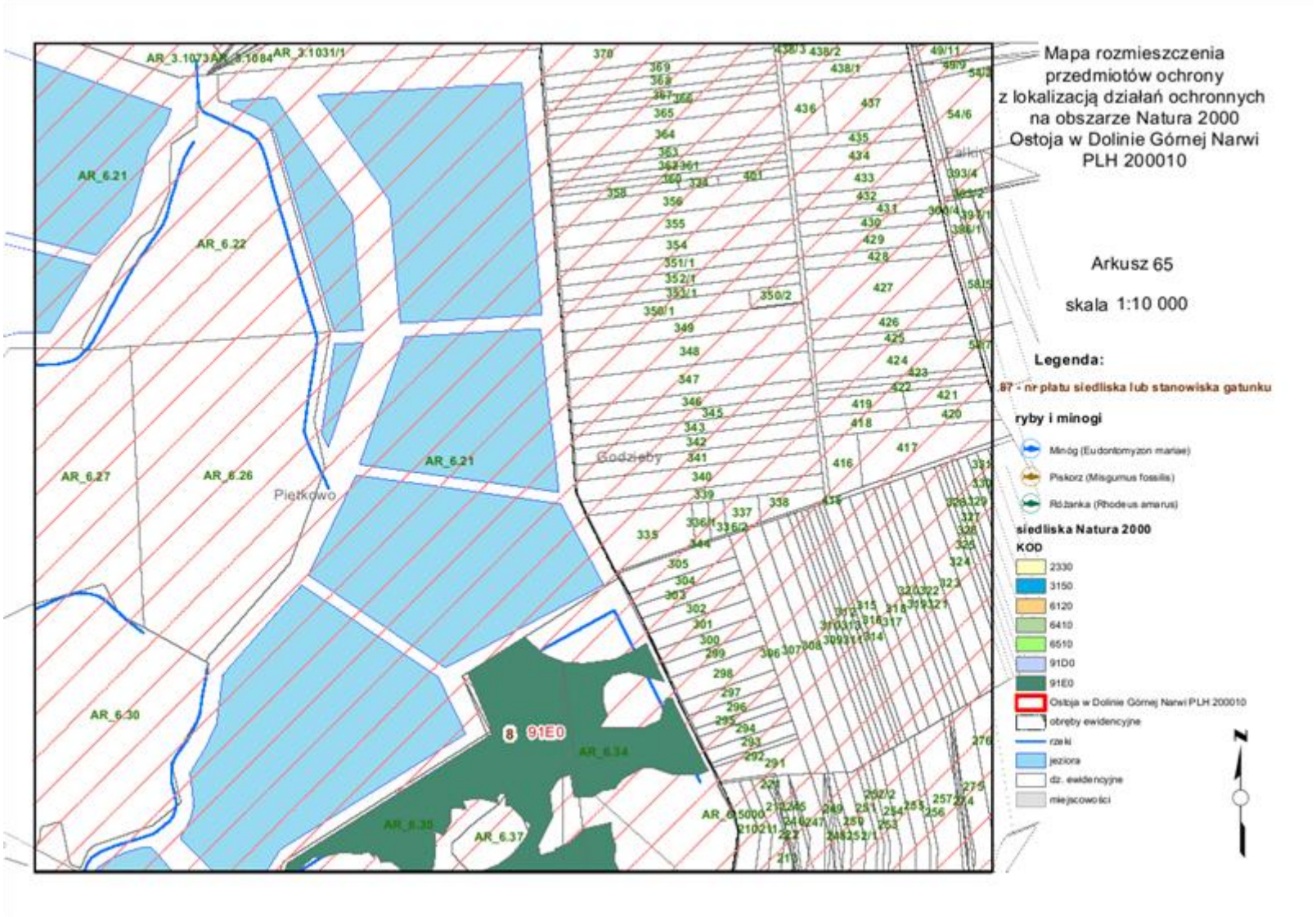
Mapa rozmieszczenia
przedmiotów ochrony
z lokalizacją działań ochronnych
na obszarze Natura 2000
Ostoja w Dolinie Górnej Narwi
PLH 200010
Arkusz 65
skala 1:10 000
Legenda:
87 - nr płatu siedliska lub stanowiska gatunku
ryby i minogi
Minóg (Eudontomyzon mariae)
Piskorz (Misgurnus fossilis)
Różanka (Rhodeus amarus)
siedliska Natura 2000
KOD
2330
3150
6120
6410
6510
91D0
91E0
Ostoja w Dolinie Górnej Narwi PLH 200010
obręby ewidencyjne
rzeki
jeziora
dz. ewidencyjne
miejscowości
N
Piętkowo
Godziszby
8 91E0
AR_6.21
AR_6.22
AR_6.27
AR_6.26
AR_6.30
AR_6.34
AR_6.35
AR_6.37

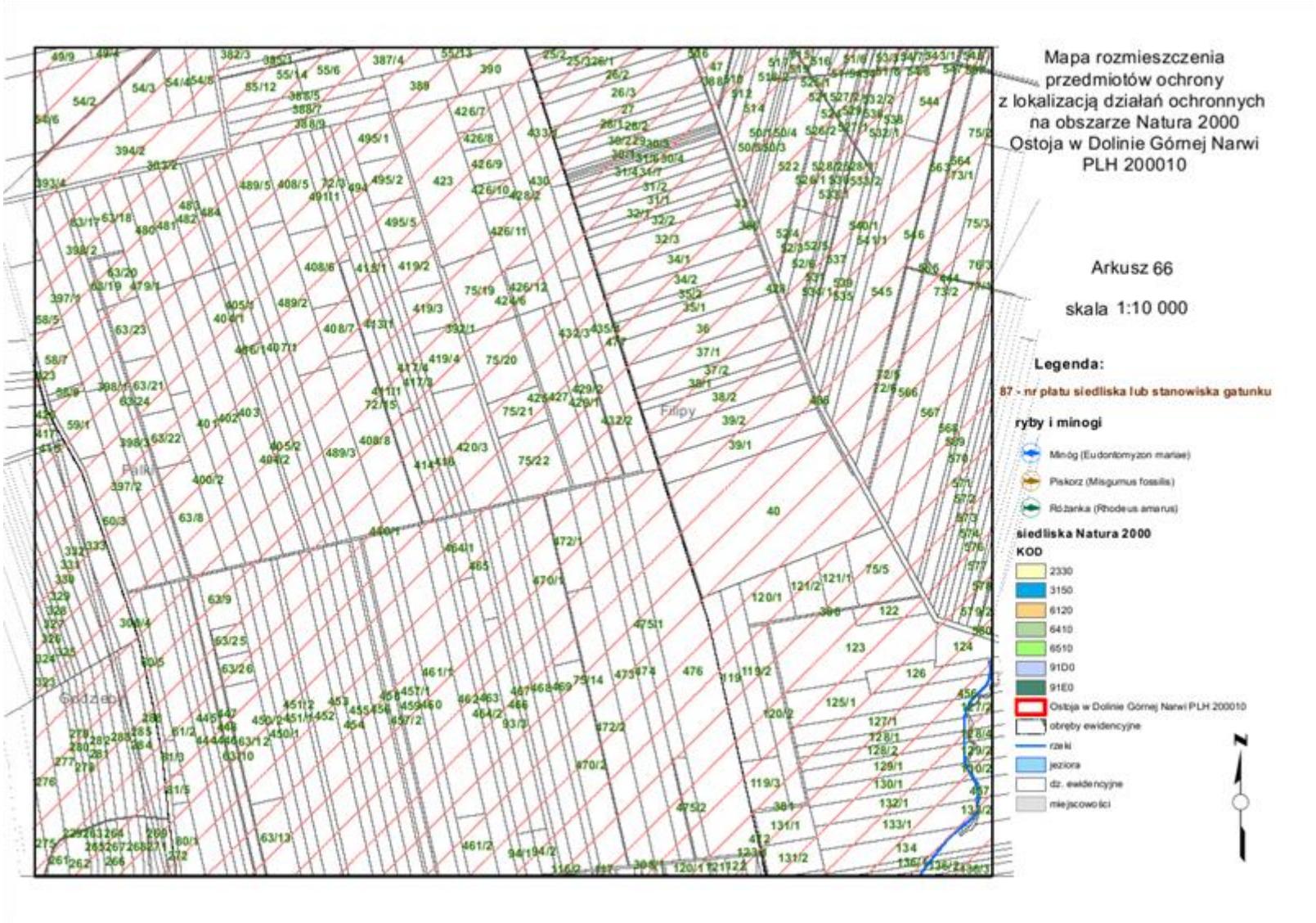
Mapa rozmieszczenia
przedmiotów ochrony
z lokalizacją działań ochronnych
na obszarze Natura 2000
Ostoja w Dolinie Górnej Narwi
PLH 200010
Arkusz 66
skala 1:10 000
Legenda:
87 - nr płatu siedliska lub stanowiska gatunku
ryby i minogi
Minóg (Eudontomyzon mariae)
Piskorz (Misgurnus fossilis)
Różanka (Rhodeus amarus)
siedliska Natura 2000
KOD
2330
3150
6120
6410
6510
91D0
91E0
Ostoja w Dolinie Górnej Narwi PLH 200010
obręby ewidencyjne
rzeki
jeziora
dz. ewidencyjne
miejscowości
N

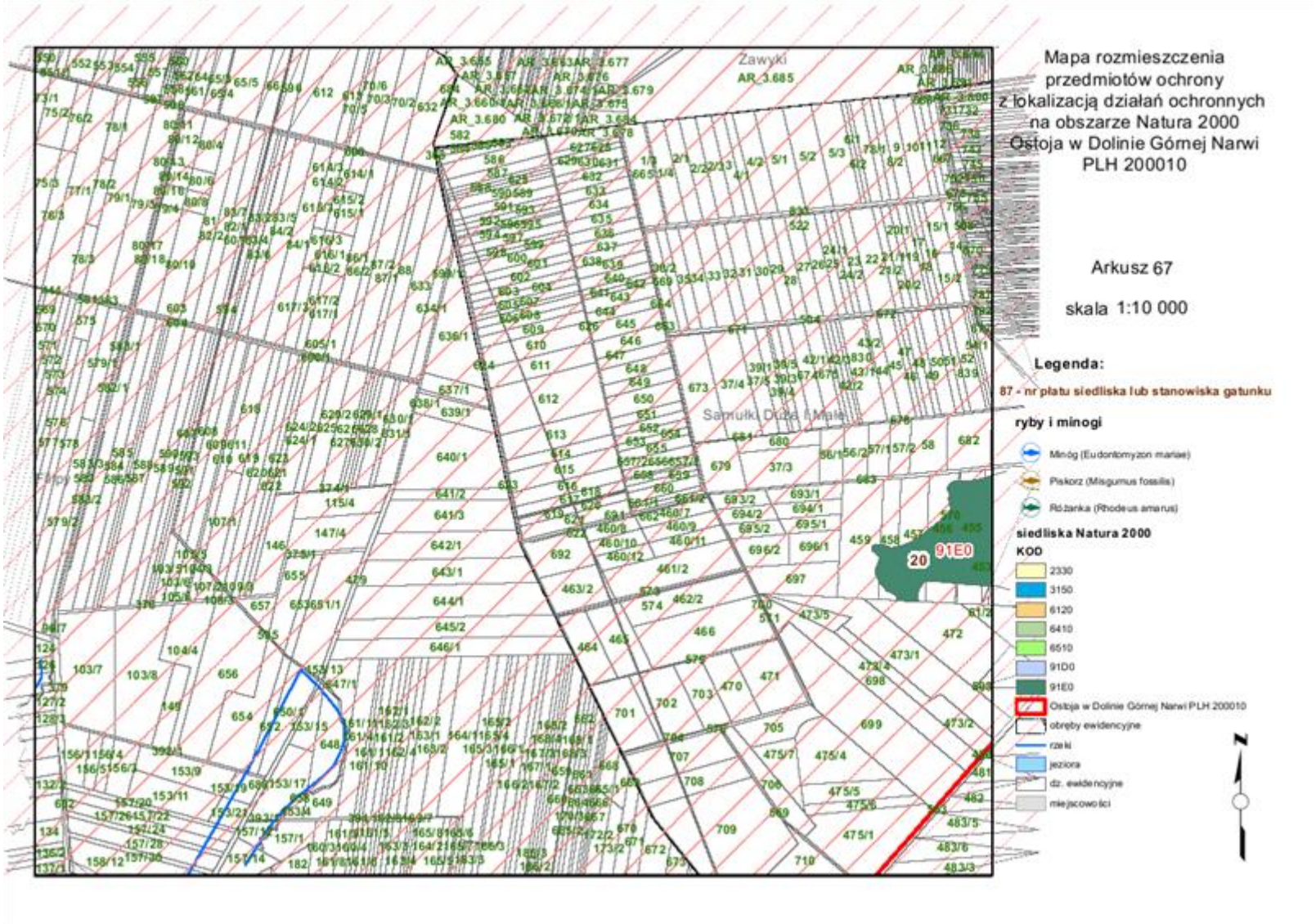
Mapa rozmieszczenia
przedmiotów ochrony
z lokalizacją działań ochronnych
na obszarze Natura 2000
Ostoja w Dolinie Górnej Narwi
PLH 200010
Arkusz 67
skala 1:10 000
Legenda:
87 - nr płatu siedliska lub stanowiska gatunku
ryby i minogi
Minóg (Eudontomyzon mariae)
Piskorz (Misgurnus fossilis)
Różanka (Rhodeus amarus)
siedliska Natura 2000
KOD
2330
3150
6120
6410
6510
91D0
91E0
Ostoja w Dolinie Górnej Narwi PLH 200010
obręby ewidencyjne
rzeki
jeziora
dz. ewidencyjne
miejscowości
N
Zawyki
Samułki Duże i Małe
20
91E0

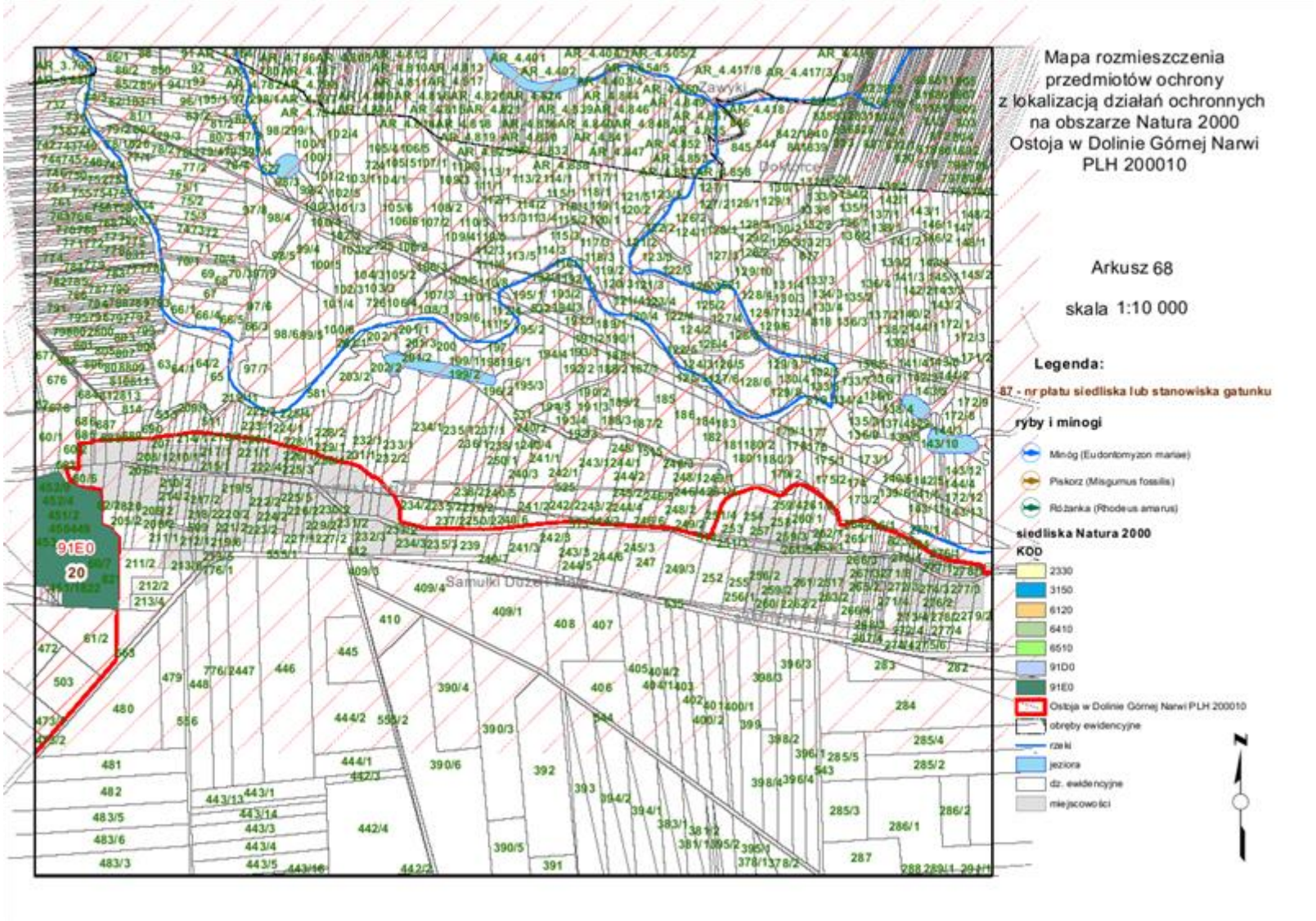
Mapa rozmieszczenia
przedmiotów ochrony
z lokalizacją działań ochronnych
na obszarze Natura 2000
Ostoja w Dolinie Górnej Narwi
PLH 200010
Arkusz 68
skala 1:10 000
Legenda:
87 - nr płatu siedliska lub stanowiska gatunku
ryby i minogi
Minóg (Eudontomyzon mariae)
Piskorz (Misgurnus fossilis)
Różanka (Rhodeus amarus)
siedliska Natura 2000
KOD
2330
3150
6120
6410
6510
91D0
91E0
Ostoja w Dolinie Górnej Narwi PLH 200010
obręby ewidencyjne
rzeki
jeziora
dz. ewidencyjne
miejscowości
N
91E0
20

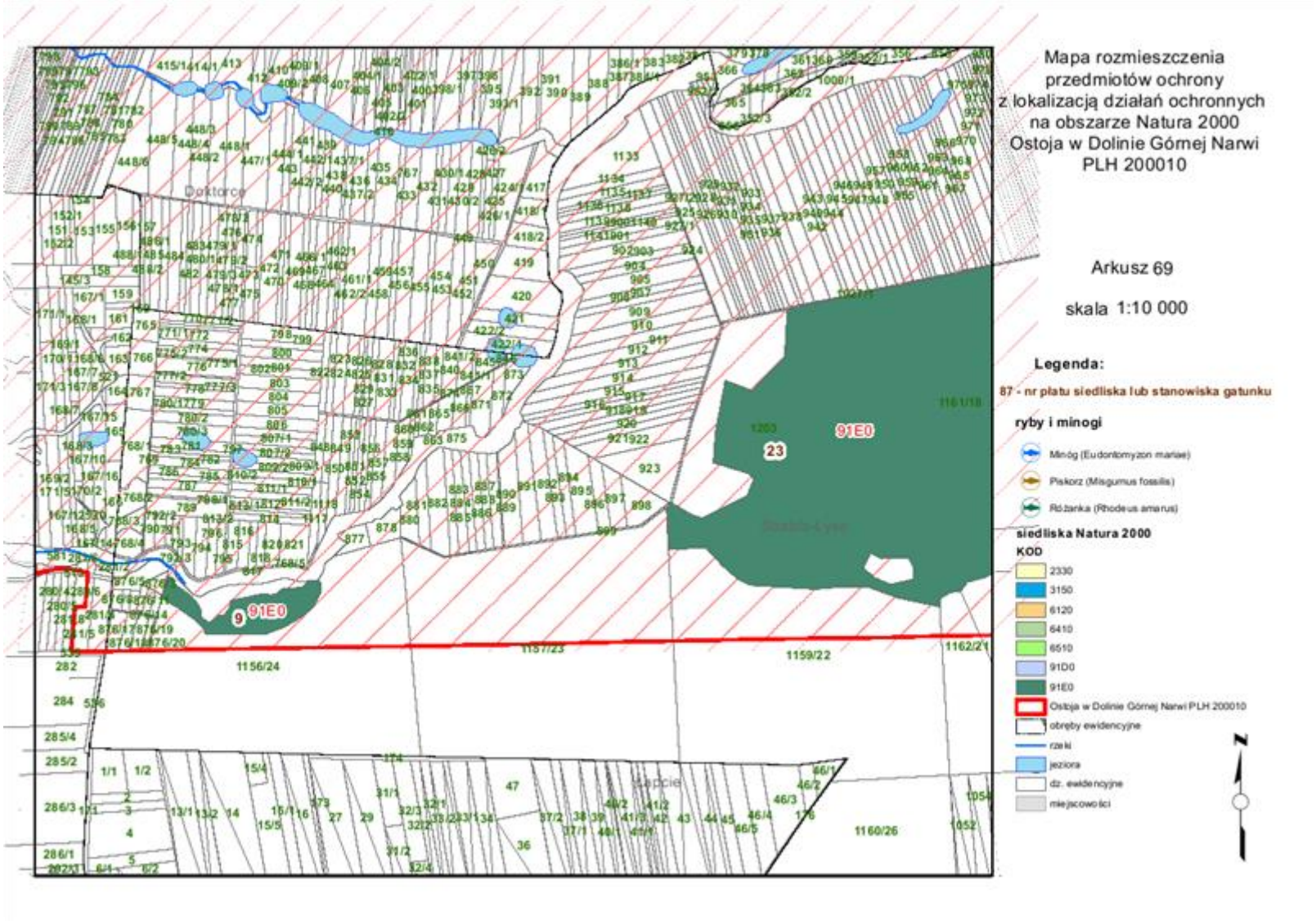
Mapa rozmieszczenia
przedmiotów ochrony
z lokalizacją działań ochronnych
na obszarze Natura 2000
Ostoja w Dolinie Górnej Narwi
PLH 200010
Arkusz 69
skala 1:10 000
Legenda:
87 - nr płatu siedliska lub stanowiska gatunku
ryby i minogi
Minóg (Eudontomyzon mariae)
Piskorz (Misgurnus fossilis)
Różanka (Rhodeus amarus)
siedliska Natura 2000
KOD
2330
3150
6120
6410
6510
91D0
91E0
Ostoja w Dolinie Górnej Narwi PLH 200010
obręby ewidencyjne
rzeki
jeziora
dz. ewidencyjne
miejscowości
N
91E0
23
91E0
9

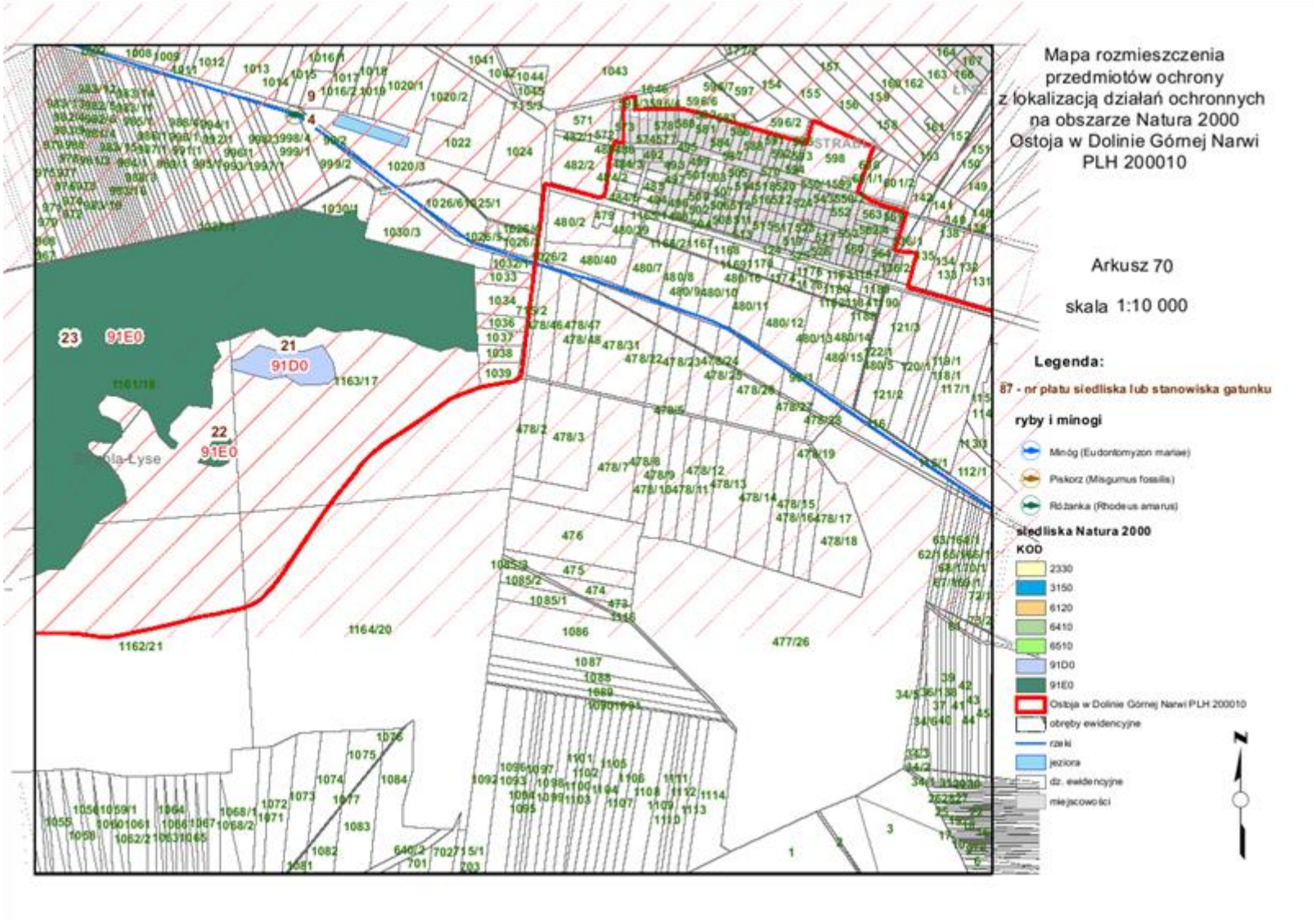
Mapa rozmieszczenia
przedmiotów ochrony
z lokalizacją działań ochronnych
na obszarze Natura 2000
Ostoja w Dolinie Górnej Narwi
PLH 200010
Arkusz 70
skala 1:10 000
Legenda:
87 - nr płatu siedliska lub stanowiska gatunku
ryby i minogi
Minóg (Eudontomyzon mariae)
Piskorz (Misgurnus fossilis)
Różanka (Rhodeus amarus)
siedliska Natura 2000
KOD
2330
3150
6120
6410
6510
91D0
91E0
Ostoja w Dolinie Górnej Narwi PLH 200010
obręby ewidencyjne
rzeki
jeziora
dz. ewidencyjne
miejscowości
N
23
91E0
21
91D0
22
91E0

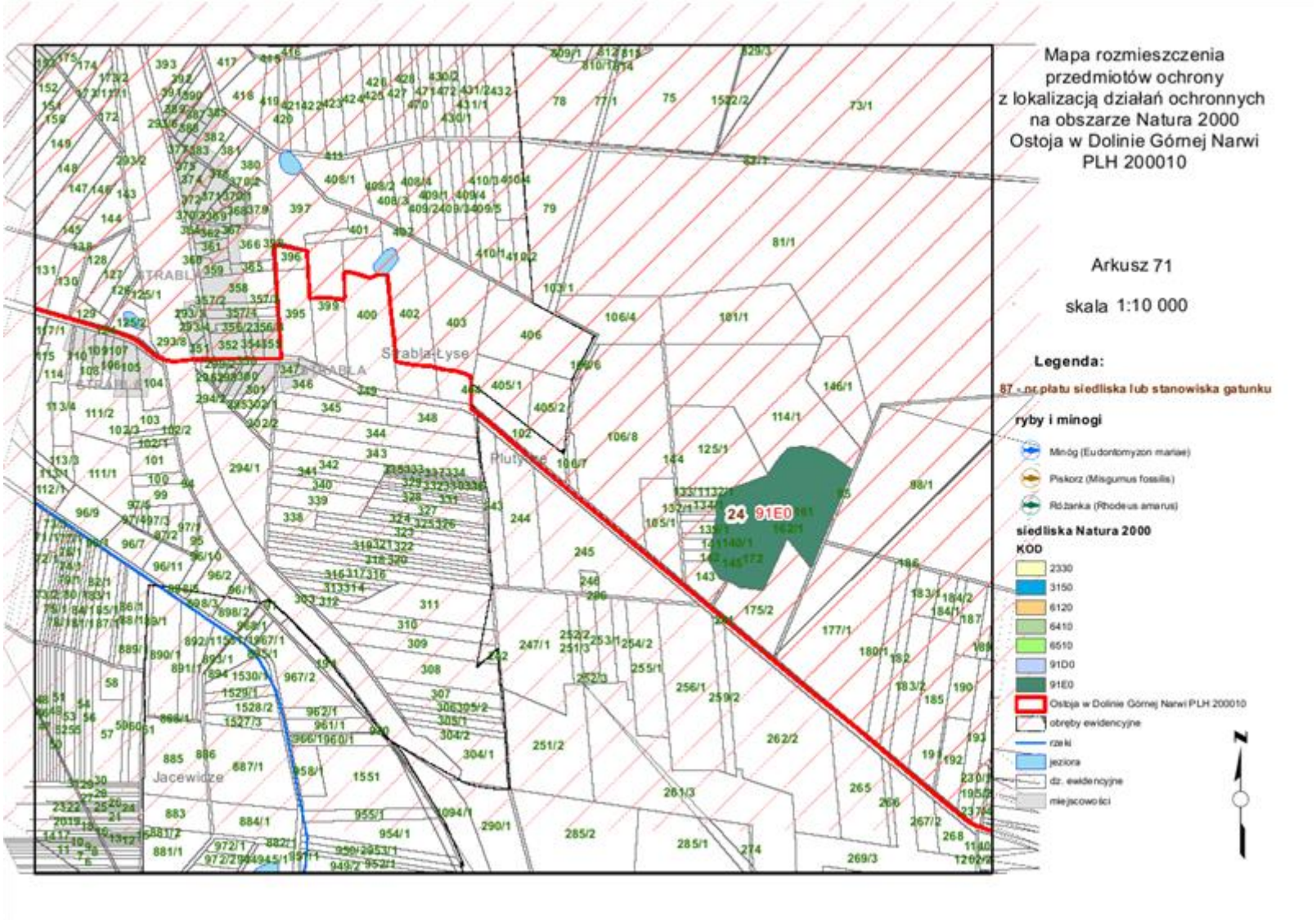
Mapa rozmieszczenia
przedmiotów ochrony
z lokalizacją działań ochronnych
na obszarze Natura 2000
Ostoja w Dolinie Górnej Narwi
PLH 200010
Arkusz 71
skala 1:10 000
Legenda:
87 - nr płatu siedliska lub stanowiska gatunku
ryby i minogi
Minóg (Eudontomyzon mariae)
Piskorz (Misgurnus fossilis)
Różanka (Rhodeus amarus)
siedliska Natura 2000
KOD
2330
3150
6120
6410
6510
91D0
91E0
Ostoja w Dolinie Górnej Narwi PLH 200010
obręby ewidencyjne
rzeki
jeziora
dz. ewidencyjne
miejscowości
24 91E0
Strabla-Lyse
Jacewicze
N

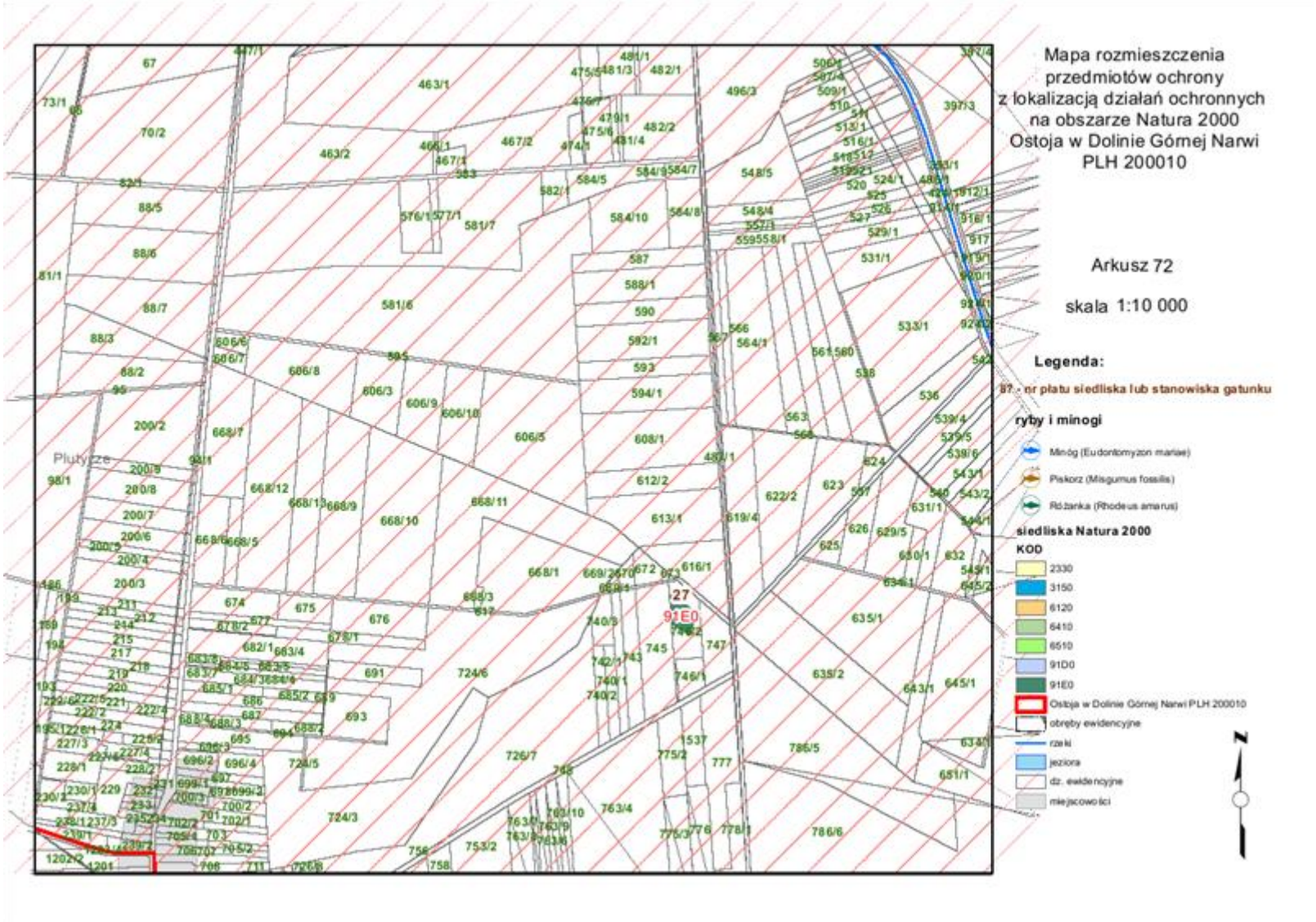
Mapa rozmieszczenia
przedmiotów ochrony
z lokalizacją działań ochronnych
na obszarze Natura 2000
Ostoja w Dolinie Górnej Narwi
PLH 200010
Arkusz 72
skala 1:10 000
Legenda:
87 - nr płatu siedliska lub stanowiska gatunku
ryby i minogi
Minóg (Eudontomyzon mariae)
Piskorz (Misgurnus fossilis)
Różanka (Rhodeus amarus)
siedliska Natura 2000
KOD
2330
3150
6120
6410
6510
91D0
91E0
Ostoja w Dolinie Górnej Narwi PLH 200010
obręby ewidencyjne
rzeki
jeziora
dz. ewidencyjne
miejscowości
N
27
91E0
Plutycze

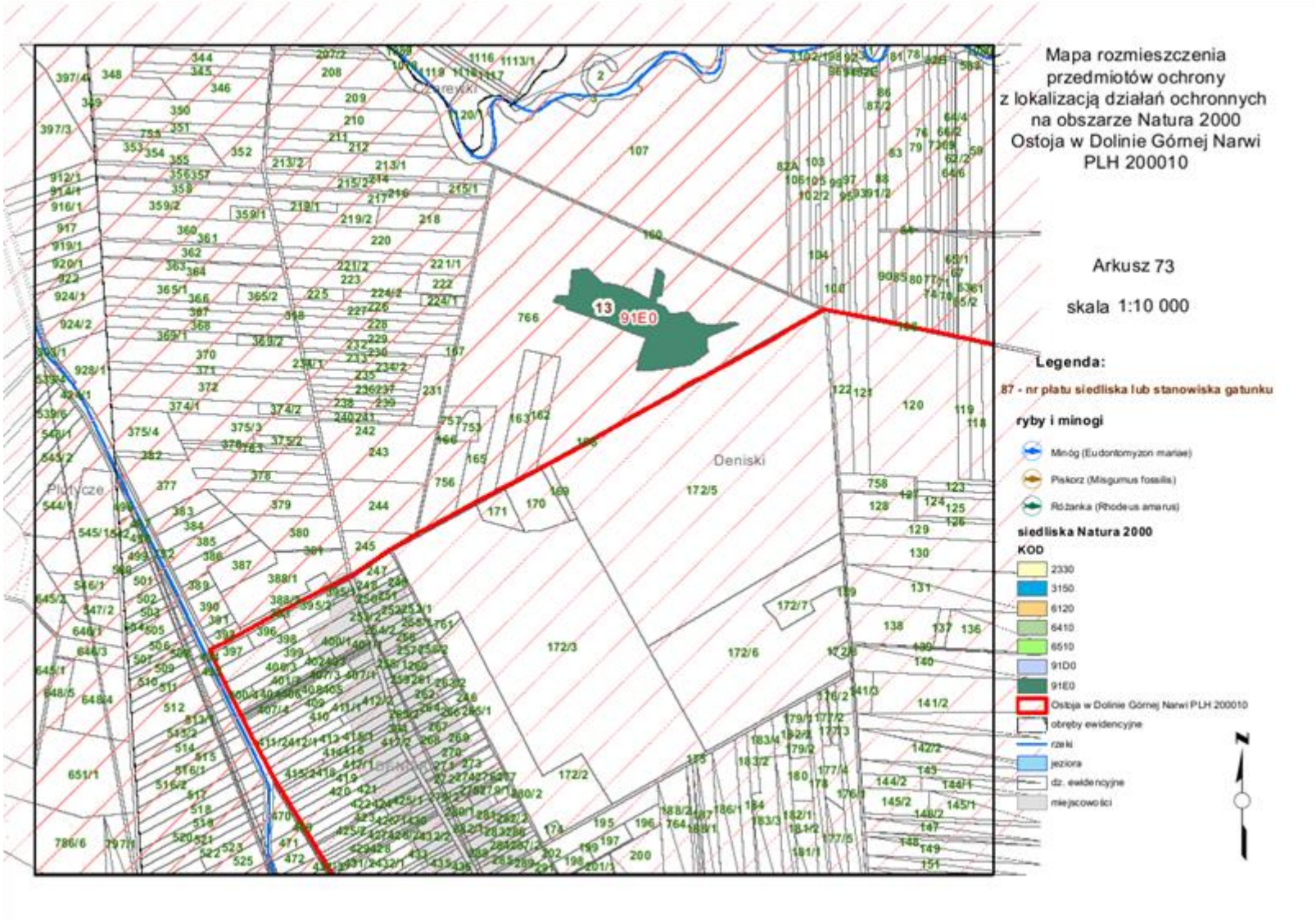
Mapa rozmieszczenia
przedmiotów ochrony
z lokalizacją działań ochronnych
na obszarze Natura 2000
Ostoja w Dolinie Górnej Narwi
PLH 200010
Arkusz 73
skala 1:10 000
Legenda:
87 - nr płatu siedliska lub stanowiska gatunku
ryby i minogi
Minóg (Eudontomyzon mariae)
Piskorz (Misgurnus fossilis)
Różanka (Rhodeus amarus)
siedliska Natura 2000
KOD
2330
3150
6120
6410
6510
91D0
91E0
Ostoja w Dolinie Górnej Narwi PLH 200010
obręby ewidencyjne
rzeki
jeziora
dz. ewidencyjne
miejscowości
N
13
91E0
Deniski
Czarnowki
Piłtycze

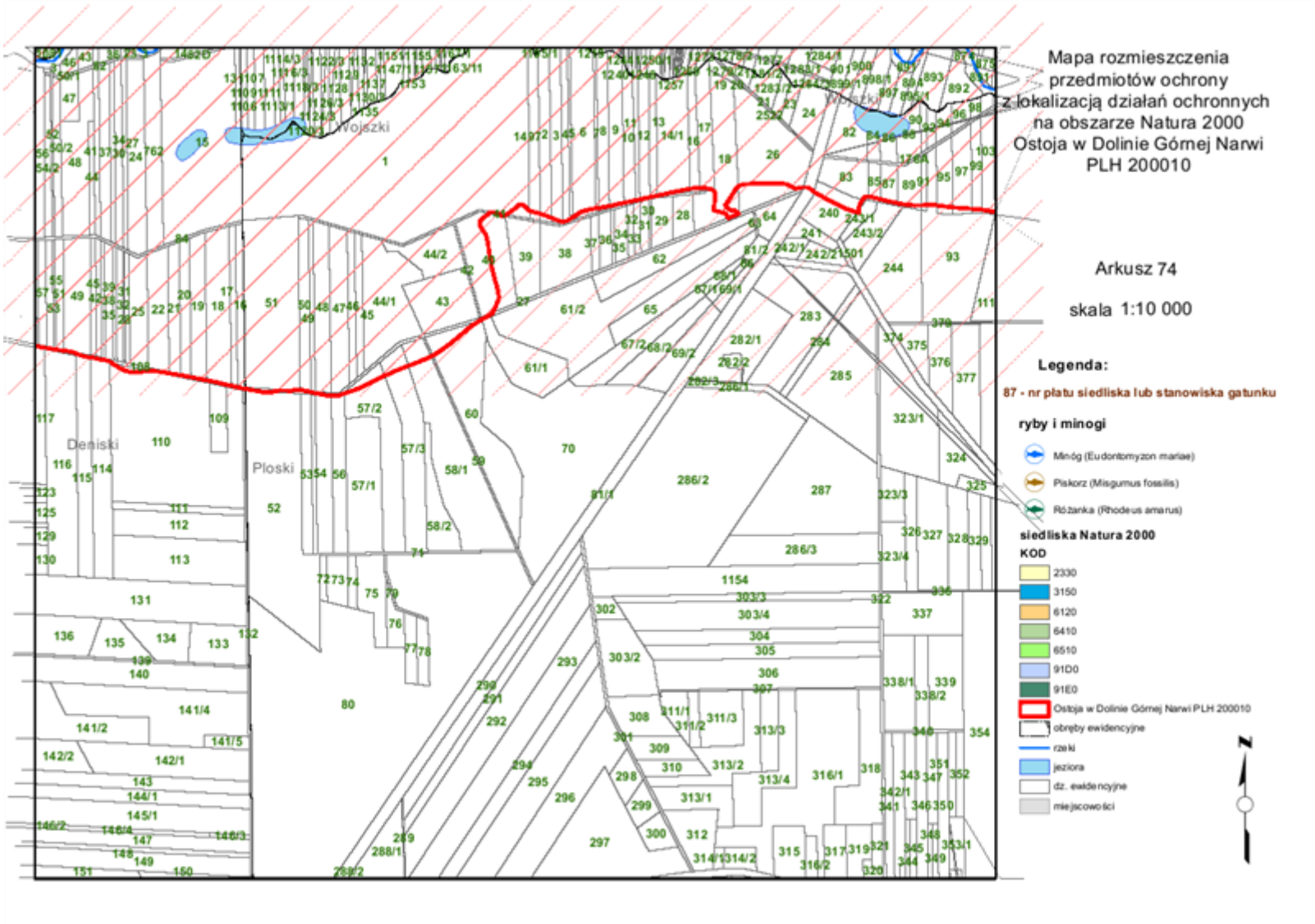
Mapa rozmieszczenia przedmiotów ochrony z lokalizacją działań ochronnych na obszarze Natura 2000 Ostoja w Dolinie Górnej Narwi PLH 200010
Arkusz 74
skala 1:10 000
Legenda:
87 - nr płatu siedliska lub stanowiska gatunku
ryby i minogi
Minóg (Eudontomyzon mariae)
Piskorz (Misgurnus fossilis)
Różanka (Rhodeus amarus)
siedliska Natura 2000
KOD
2330
3150
6120
6410
6510
91D0
91E0
Ostoja w Dolinie Górnej Narwi PLH 200010
obręby ewidencyjne
rzeki
jeziora
dz. ewidencyjne
miejscowości
N
Wojszki
Deniski
Płoski

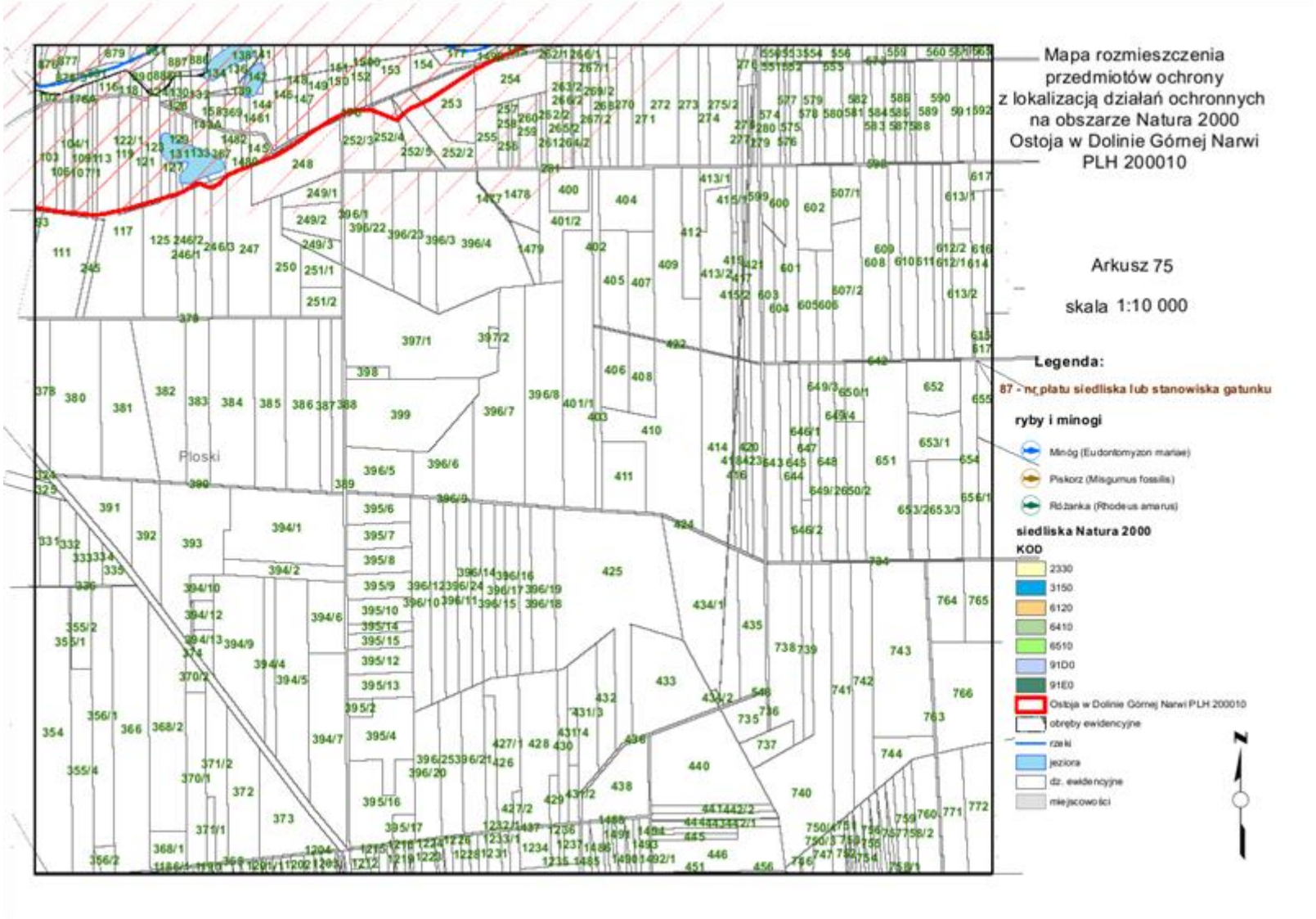
Mapa rozmieszczenia
przedmiotów ochrony
z lokalizacją działań ochronnych
na obszarze Natura 2000
Ostoja w Dolinie Górnej Narwi
PLH 200010
Arkusz 75
skala 1:10 000
Legenda:
87 - nr płatu siedliska lub stanowiska gatunku
ryby i minogi
Minóg (Eudontomyzon mariae)
Piskorz (Misgurnus fossilis)
Różanka (Rhodeus amarus)
siedliska Natura 2000
KOD
2330
3150
6120
6410
6510
91D0
91E0
Ostoja w Dolinie Górnej Narwi PLH 200010
obręby ewidencyjne
rzeki
jeziora
dz. ewidencyjne
miejscowości
N
Płoski

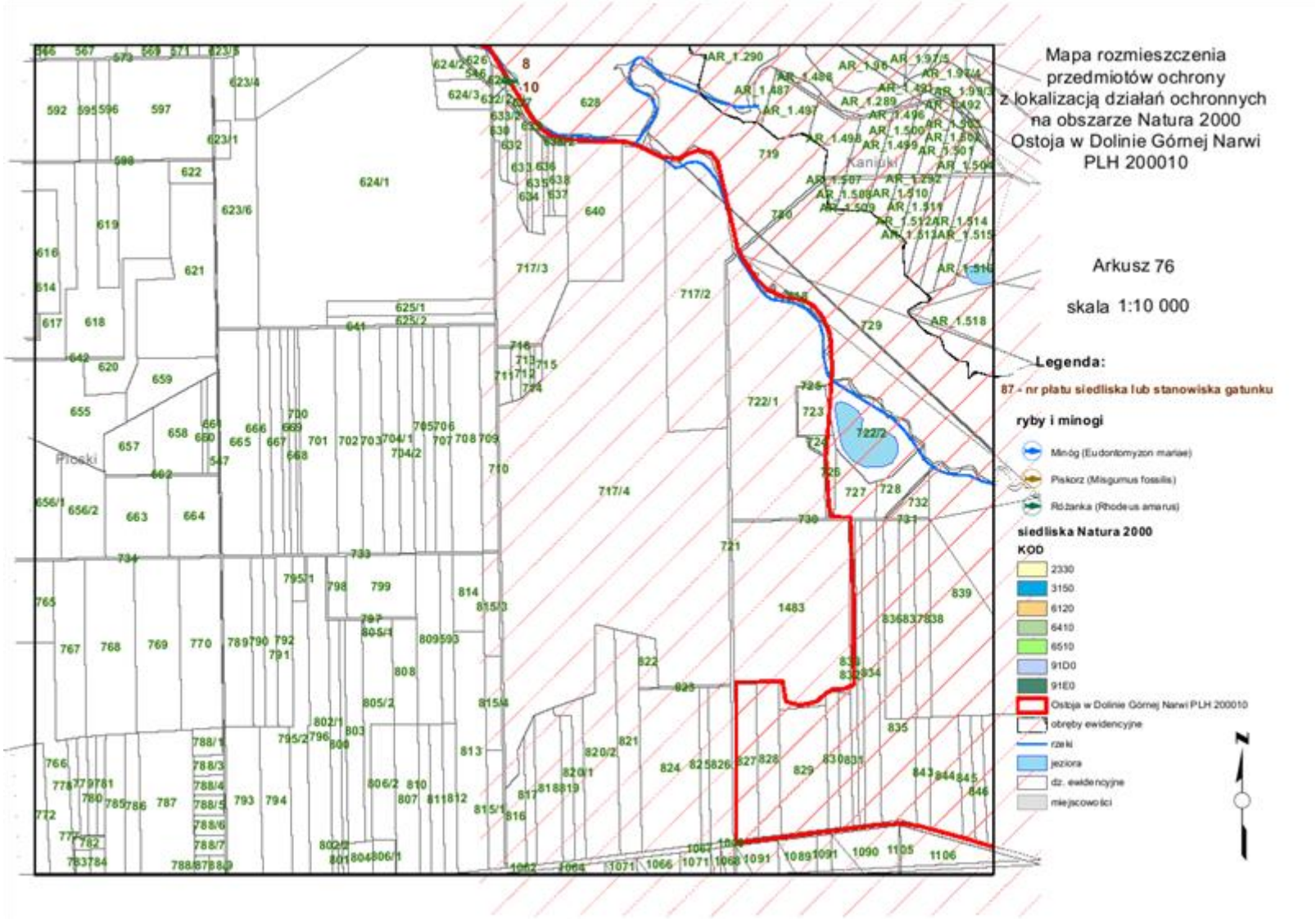
Mapa rozmieszczenia
przedmiotów ochrony
z lokalizacją działań ochronnych
na obszarze Natura 2000
Ostoja w Dolinie Górnej Narwi
PLH 200010
Arkusz 76
skala 1:10 000
Legenda:
87 - nr płatu siedliska lub stanowiska gatunku
ryby i minogi
Minóg (Eudontomyzon mariae)
Piskorz (Misgurnus fossilis)
Różanka (Rhodeus amarus)
siedliska Natura 2000
KOD
2330
3150
6120
6410
6510
91D0
91E0
Ostoja w Dolinie Górnej Narwi PLH 200010
obręby ewidencyjne
rzeki
jeziora
dz. ewidencyjne
miejscowości
N

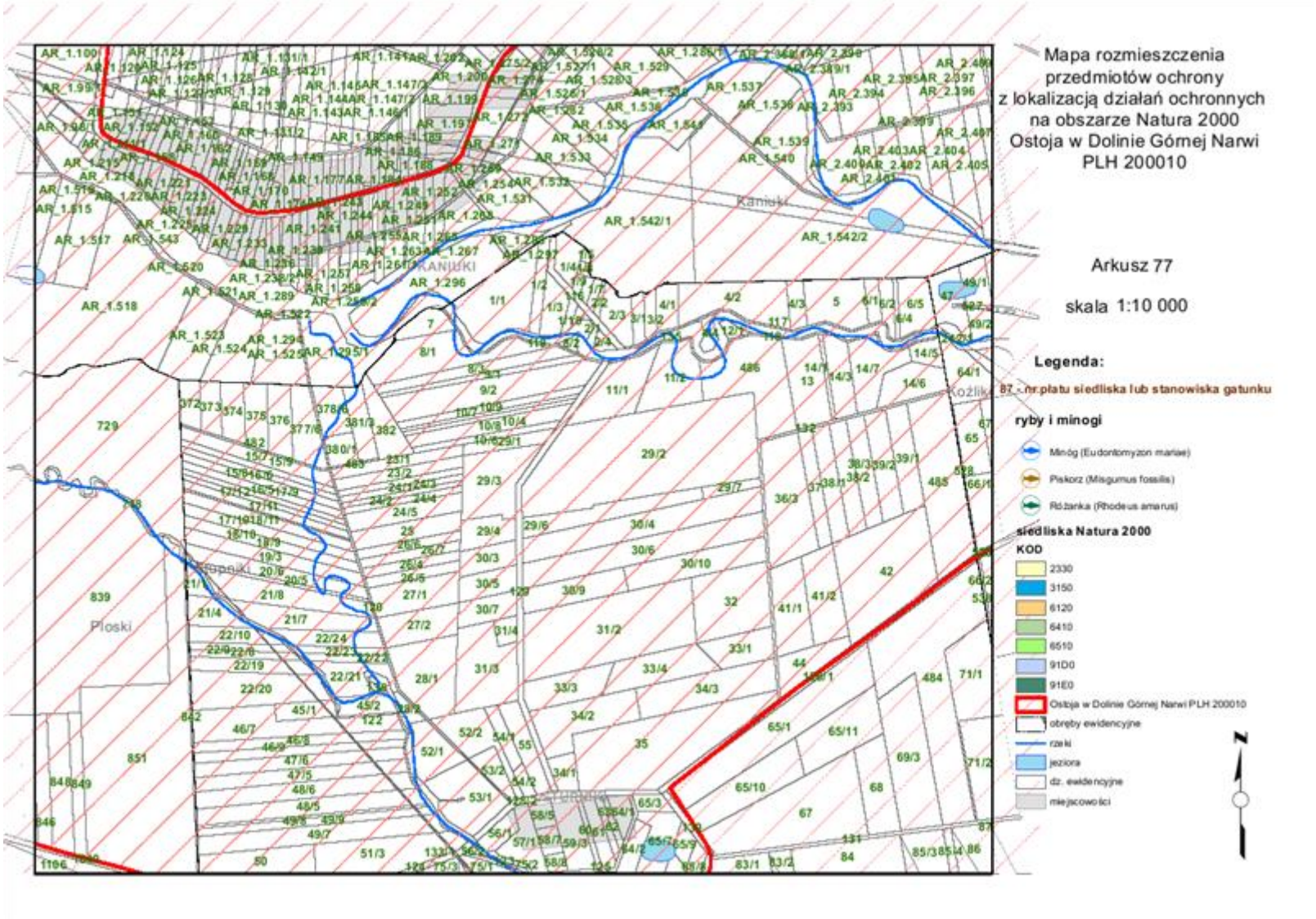
Mapa rozmieszczenia
przedmiotów ochrony
z lokalizacją działań ochronnych
na obszarze Natura 2000
Ostoja w Dolinie Górnej Narwi
PLH 200010
Arkusz 77
skala 1:10 000
Legenda:
87 - nr płatu siedliska lub stanowiska gatunku
ryby i minogi
Minóg (Eudontomyzon mariae)
Piskorz (Misgurnus fossilis)
Różanka (Rhodeus amarus)
siedliska Natura 2000
KOD
2330
3150
6120
6410
6510
91D0
91E0
Ostoja w Dolinie Górnej Narwi PLH 200010
obręby ewidencyjne
rzeki
jeziora
dz. ewidencyjne
miejscowości
N
Kaniuki
Płoski

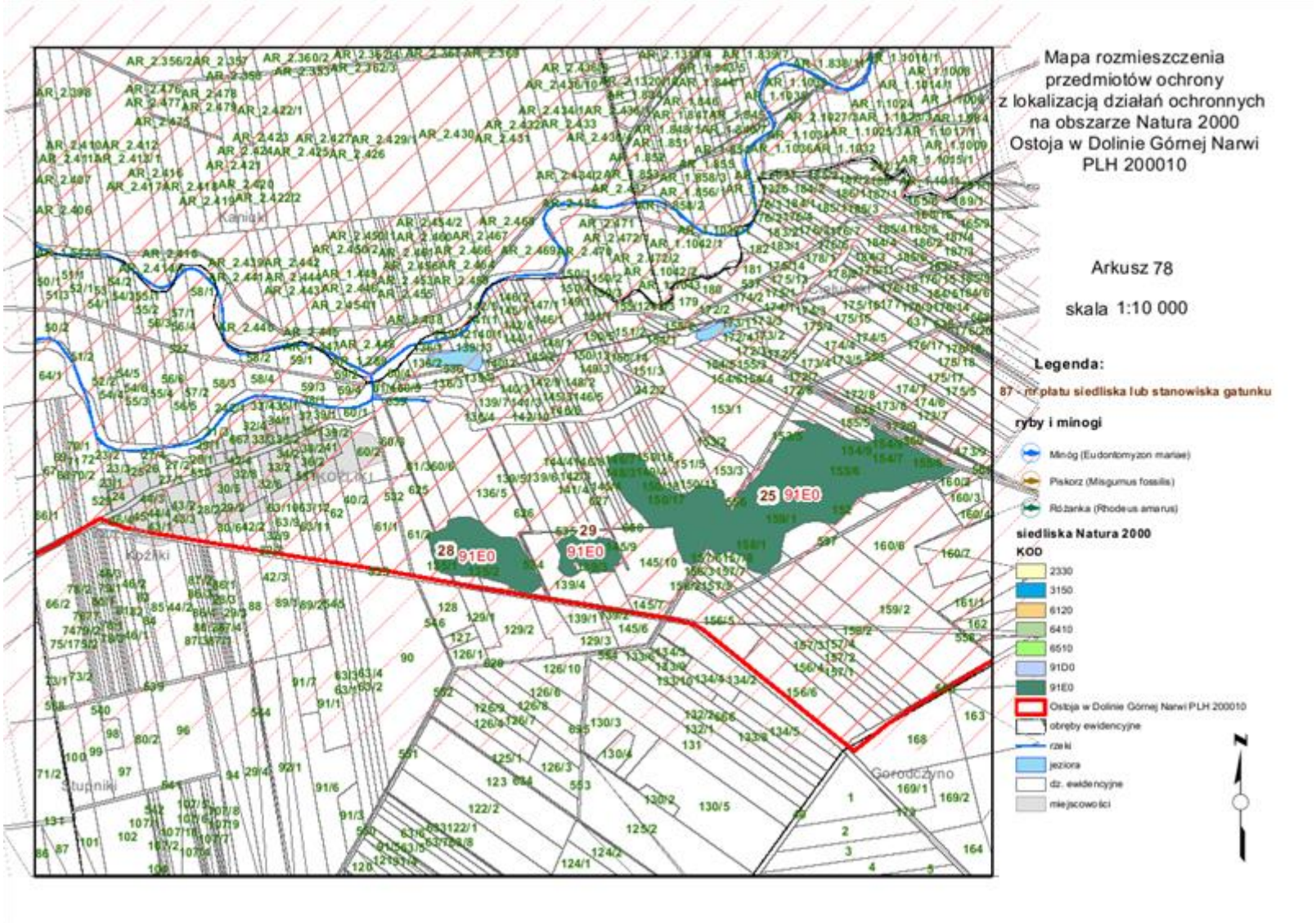
Mapa rozmieszczenia
przedmiotów ochrony
z lokalizacją działań ochronnych
na obszarze Natura 2000
Ostoja w Dolinie Górnej Narwi
PLH 200010
Arkusz 78
skala 1:10 000
Legenda:
87 - nr płatu siedliska lub stanowiska gatunku
ryby i minogi
Minóg (Eudontomyzon mariae)
Piskorz (Misgurnus fossilis)
Różanka (Rhodeus amarus)
siedliska Natura 2000
KOD
2330
3150
6120
6410
6510
91D0
91E0
Ostoja w Dolinie Górnej Narwi PLH 200010
obręby ewidencyjne
rzeki
jeziora
dz. ewidencyjne
miejscowości
N
25 91E0
28 91E0
29 91E0
Kaniki
Kopżiki
Słupniki
Gorodczyno

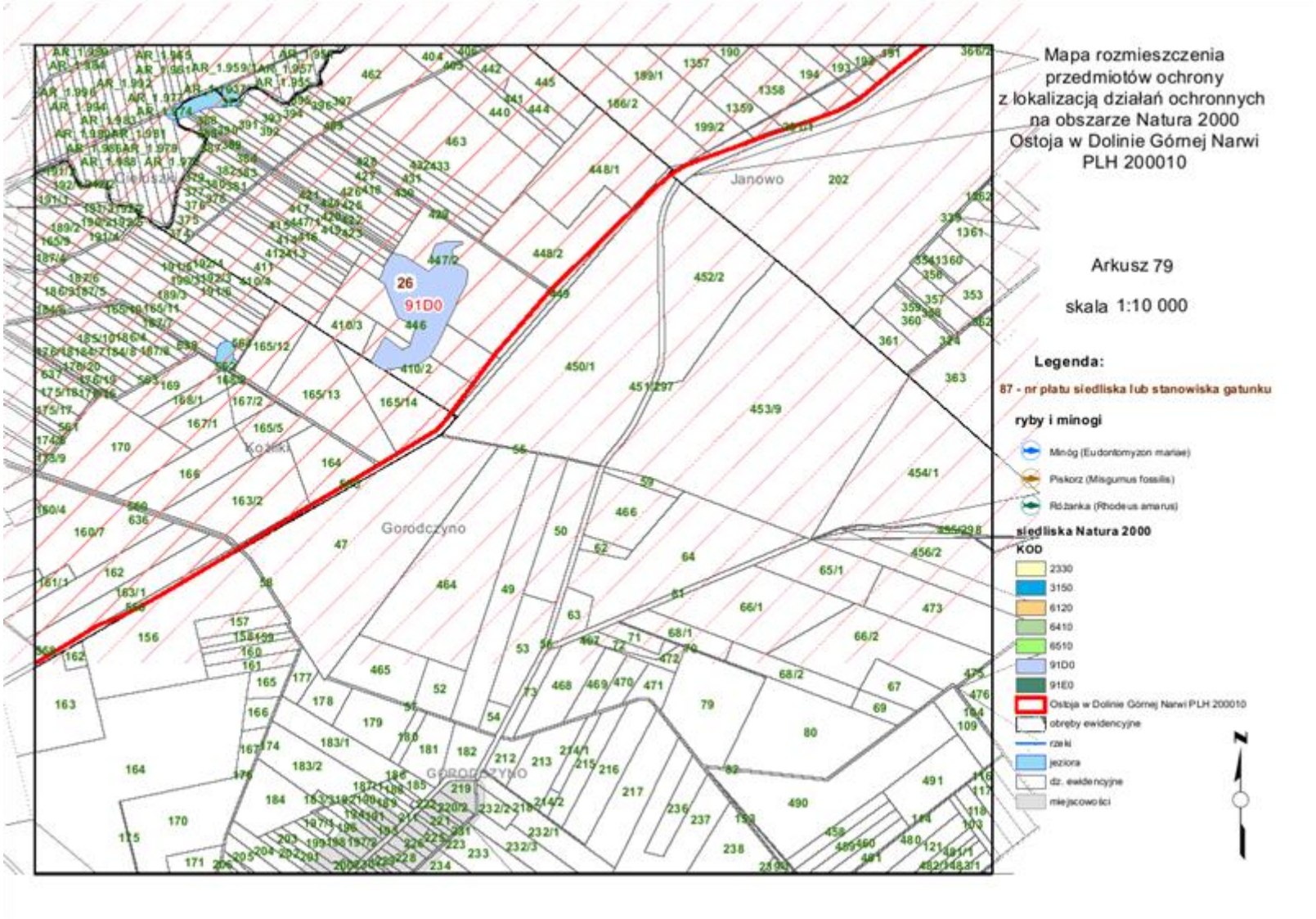
Mapa rozmieszczenia
przedmiotów ochrony
z lokalizacją działań ochronnych
na obszarze Natura 2000
Ostoja w Dolinie Górnej Narwi
PLH 200010
Arkusz 79
skala 1:10 000
Legenda:
87 - nr płatu siedliska lub stanowiska gatunku
ryby i minogi
Minóg (Eudontomyzon mariae)
Piskorz (Misgurnus fossilis)
Różanka (Rhodeus amarus)
siedliska Natura 2000
KOD
2330
3150
6120
6410
6510
91D0
91E0
Ostoja w Dolinie Górnej Narwi PLH 200010
obręby ewidencyjne
rzeki
jeziora
dz. ewidencyjne
miejscowości
N
Janowo
Gorodczyno
26
91D0

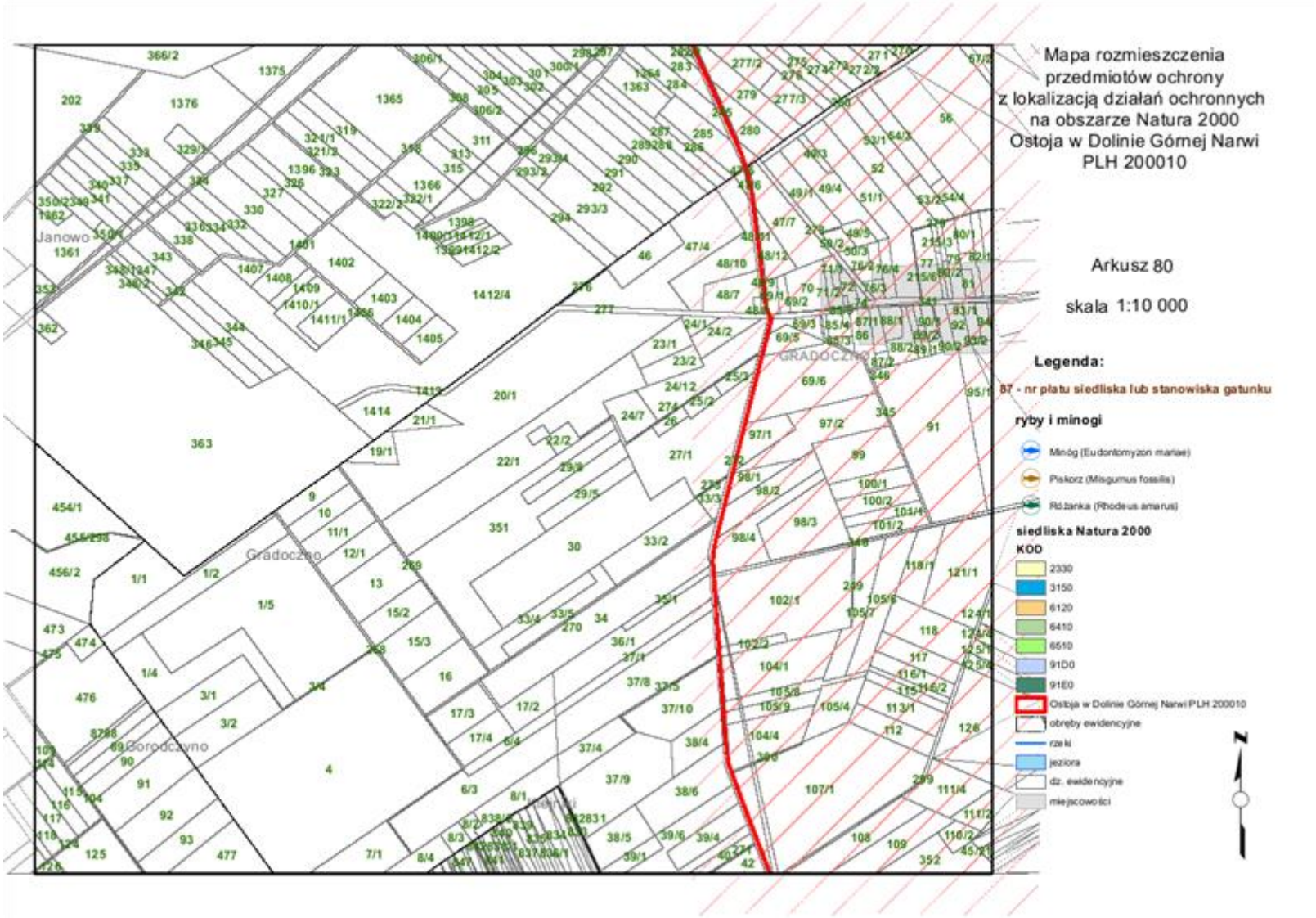
Mapa rozmieszczenia
przedmiotów ochrony
z lokalizacją działań ochronnych
na obszarze Natura 2000
Ostoja w Dolinie Górnej Narwi
PLH 200010
Arkusz 80
skala 1:10 000
Legenda:
87 - nr płatu siedliska lub stanowiska gatunku
ryby i minogi
Minóg (Eudontomyzon mariae)
Piskorz (Misgurnus fossilis)
Różanka (Rhodeus amarus)
siedliska Natura 2000
KOD
2330
3150
6120
6410
6510
91D0
91E0
Ostoja w Dolinie Górnej Narwi PLH 200010
obręby ewidencyjne
rzeki
jeziora
dz. ewidencyjne
miejscowości
N
Janowo
Gradoczno
Gorodczyno

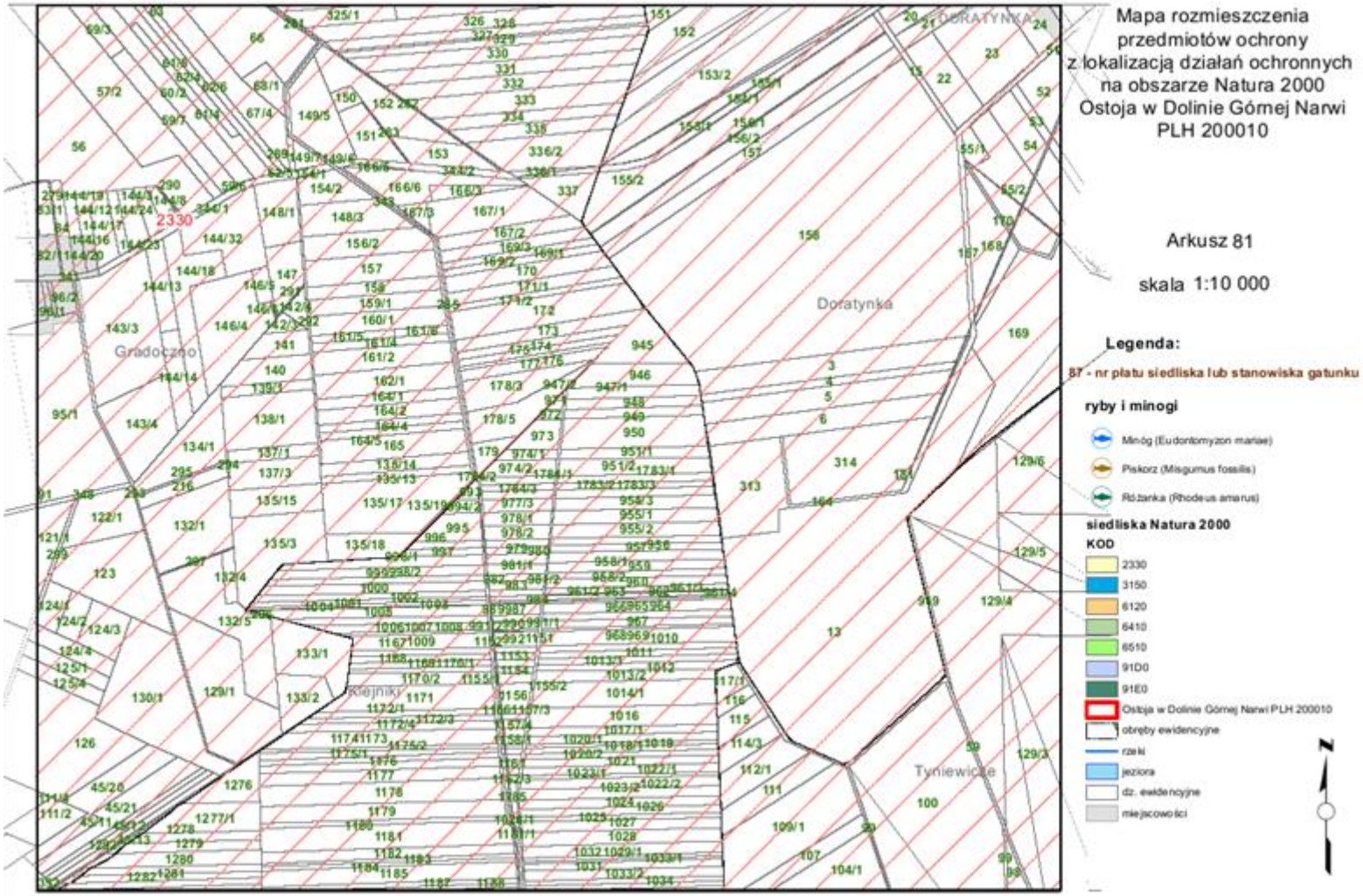
Mapa rozmieszczenia
przedmiotów ochrony
z lokalizacją działań ochronnych
na obszarze Natura 2000
Ostoja w Dolinie Górnej Narwi
PLH 200010
Arkusz 81
skala 1:10 000
Legenda:
87 - nr płatu siedliska lub stanowiska gatunku
ryby i minogi
Minóg (Eudontomyzon mariae)
Piskorz (Misgurnus fossilis)
Różanka (Rhodeus amarus)
siedliska Natura 2000
KOD
2330
3150
6120
6410
6510
91D0
91E0
Ostoja w Dolinie Górnej Narwi PLH 200010
obręby ewidencyjne
rzeki
jeziora
dz. ewidencyjne
miejscowości
N
Doratynka
Gradoczno
Tyniewicze
2330

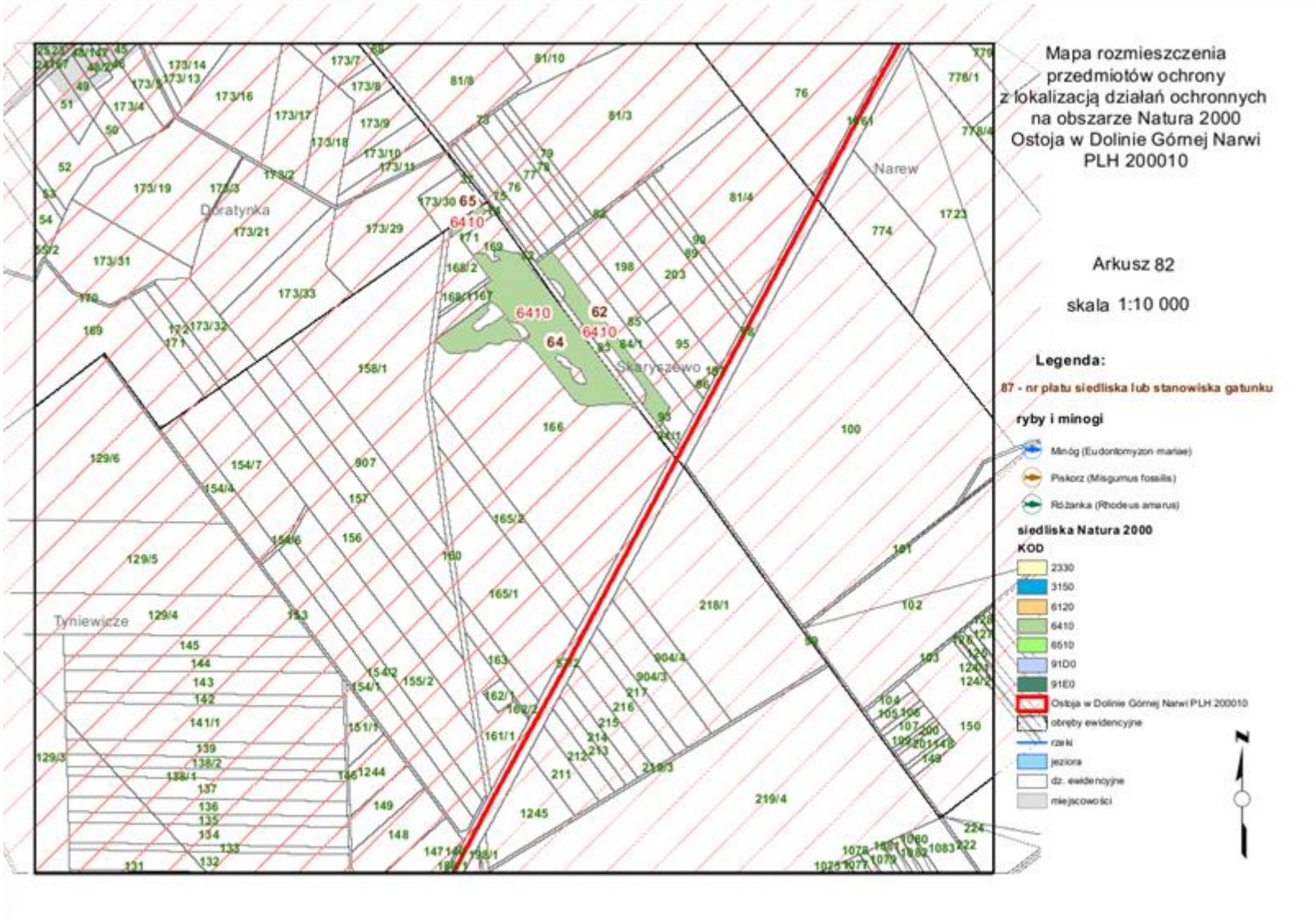
Mapa rozmieszczenia
przedmiotów ochrony
z lokalizacją działań ochronnych
na obszarze Natura 2000
Ostoja w Dolinie Górnej Narwi
PLH 200010
Arkusz 82
skala 1:10 000
Legenda:
87 - nr płatu siedliska lub stanowiska gatunku
ryby i minogi
Minóg (Eudontomyzon mariae)
Piskorz (Misgurnus fossilis)
Różanka (Rhodeus amarus)
siedliska Natura 2000
KOD
2330
3150
6120
6410
6510
91D0
91E0
Ostoja w Dolinie Górnej Narwi PLH 200010
obręby ewidencyjne
rzeki
jeziora
dz. ewidencyjne
miejscowości
N
Narew
Doratynka
Skaryszewo
Tyniewicze

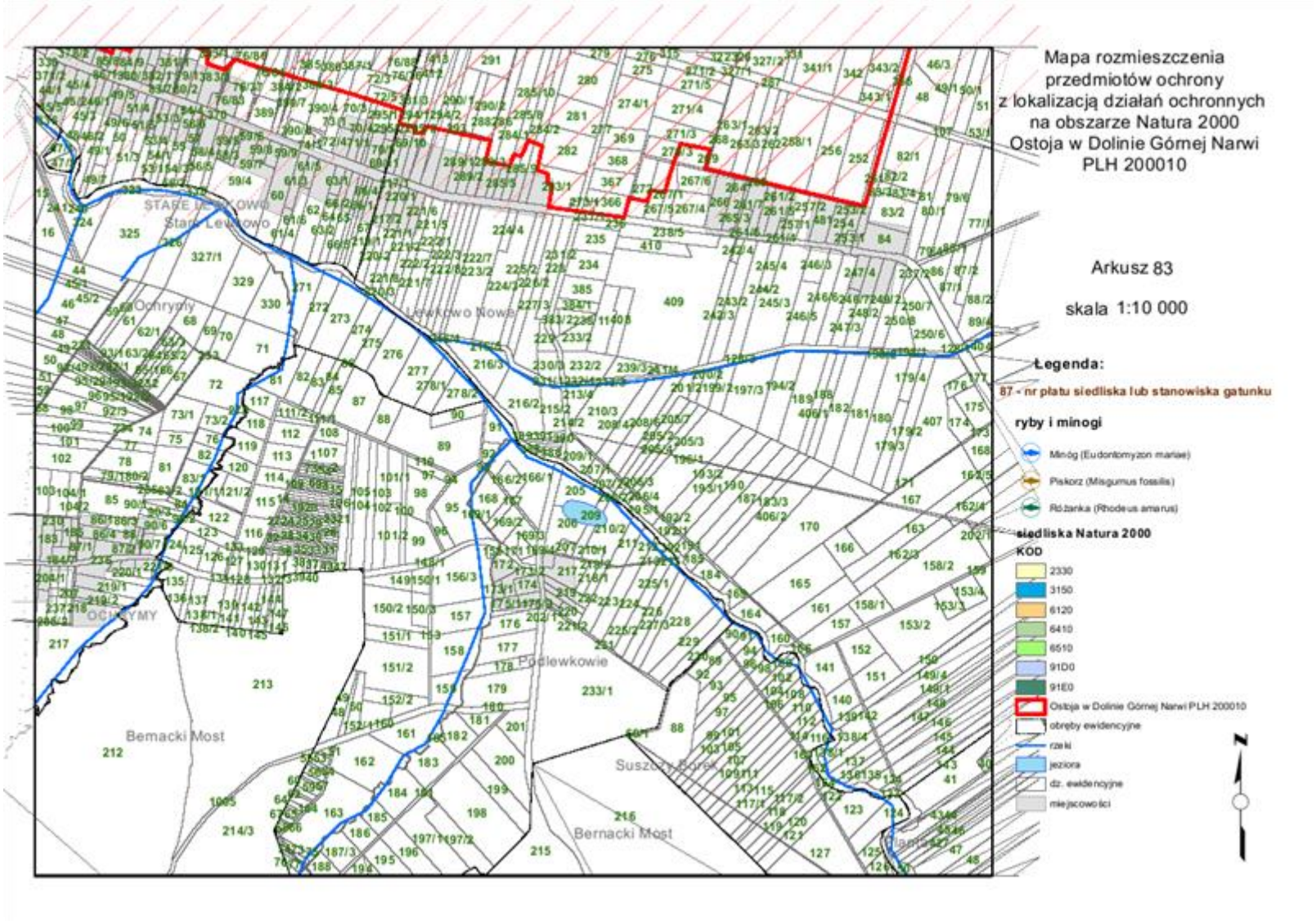
Mapa rozmieszczenia
przedmiotów ochrony
z lokalizacją działań ochronnych
na obszarze Natura 2000
Ostoja w Dolinie Górnej Narwi
PLH 200010
Arkusz 83
skala 1:10 000
Legenda:
87 - nr płatu siedliska lub stanowiska gatunku
ryby i minogi
Minóg (Eudontomyzon mariae)
Piskorz (Misgurnus fossilis)
Różanka (Rhodeus amarus)
siedliska Natura 2000
KOD
2330
3150
6120
6410
6510
91D0
91E0
Ostoja w Dolinie Górnej Narwi PLH 200010
obręby ewidencyjne
rzeki
jeziora
dz. ewidencyjne
miejscowości
N
Stare Lewkowo
Lewkowo Nowe
Ochrymy
Podlewkowie
Bernacki Most
Suszczy Borek

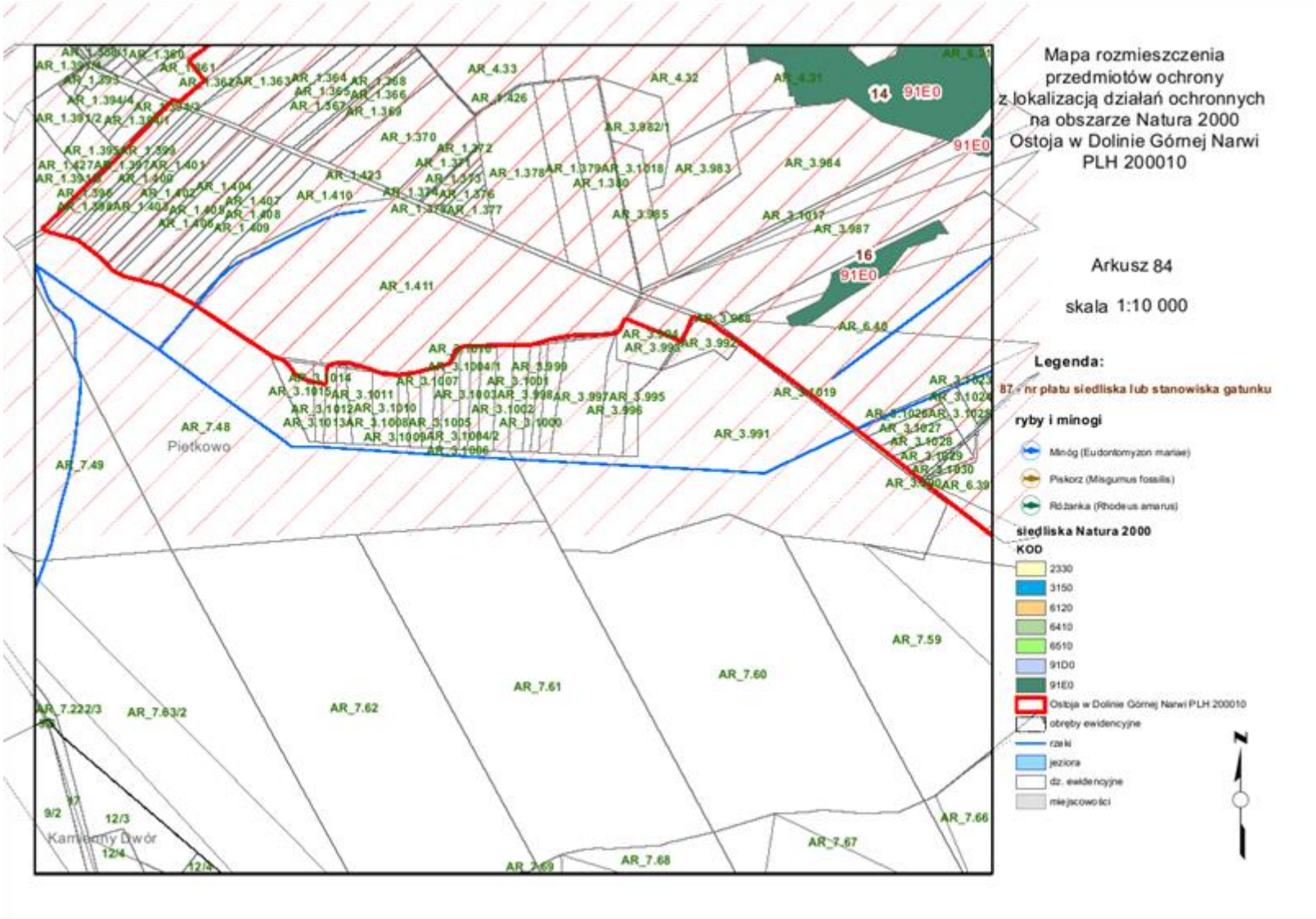
Mapa rozmieszczenia
przedmiotów ochrony
z lokalizacją działań ochronnych
na obszarze Natura 2000
Ostoja w Dolinie Górnej Narwi
PLH 200010
Arkusz 84
skala 1:10 000
Legenda:
87 - nr płatu siedliska lub stanowiska gatunku
ryby i minogi
Minóg (Eudontomyzon mariae)
Piskorz (Misgurnus fossilis)
Różanka (Rhodeus amarus)
siedliska Natura 2000
KOD
2330
3150
6120
6410
6510
91D0
91E0
Ostoja w Dolinie Górnej Narwi PLH 200010
obręby ewidencyjne
rzeki
jeziora
dz. ewidencyjne
miejscowości
N
Piętkowo
Kamienny Dwór
14
16
91E0

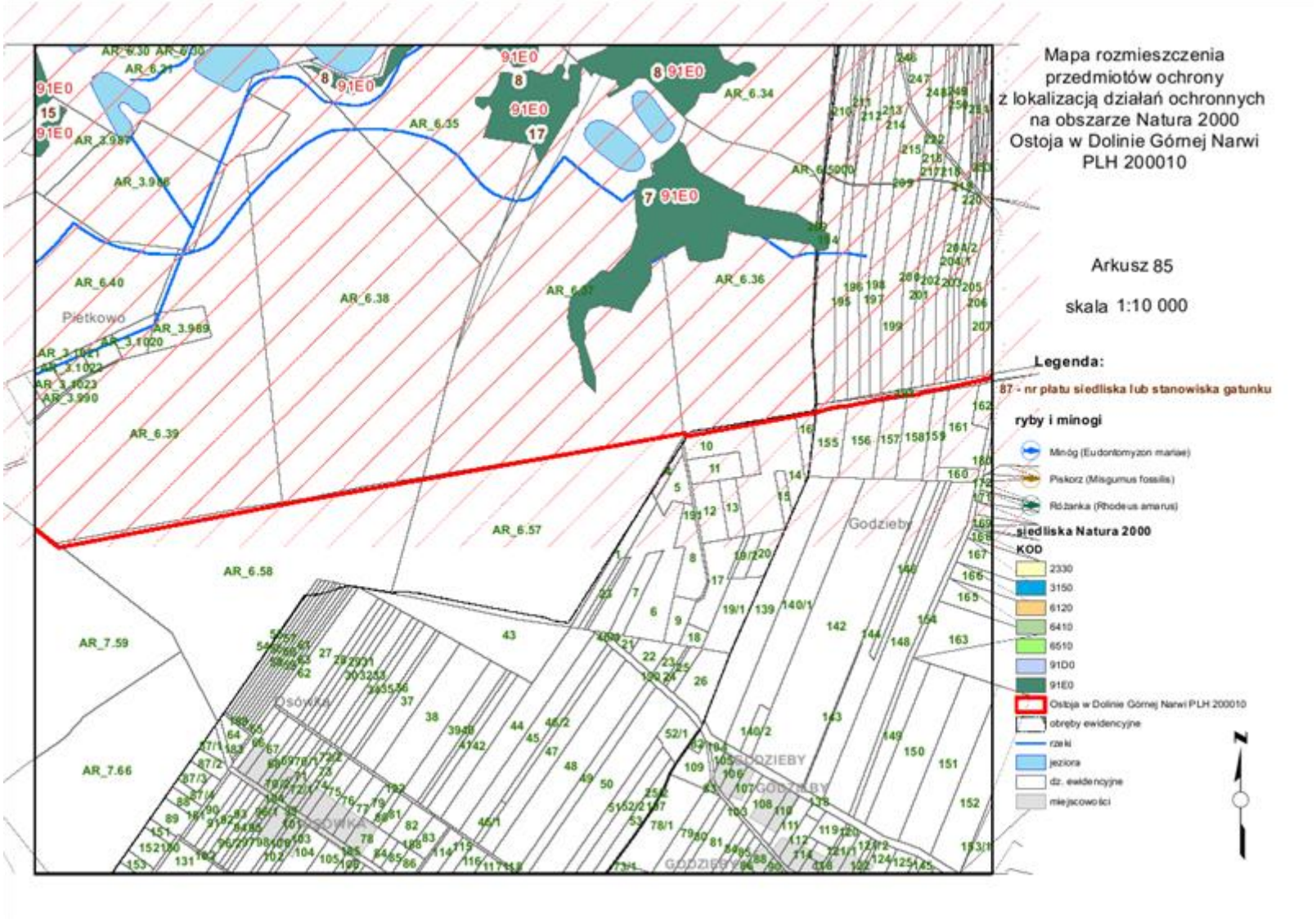
Mapa rozmieszczenia
przedmiotów ochrony
z lokalizacją działań ochronnych
na obszarze Natura 2000
Ostoja w Dolinie Górnej Narwi
PLH 200010
Arkusz 85
skala 1:10 000
Legenda:
87 - nr płatu siedliska lub stanowiska gatunku
ryby i minogi
Minóg (Eudontomyzon mariae)
Piskorz (Misgurnus fossilis)
Różanka (Rhodeus amarus)
siedliska Natura 2000
KOD
2330
3150
6120
6410
6510
91D0
91E0
Ostoja w Dolinie Górnej Narwi PLH 200010
obręby ewidencyjne
rzeki
jeziora
dz. ewidencyjne
miejscowości
N
Piętkowo
Godzieby
Osówka
GODZIEBY

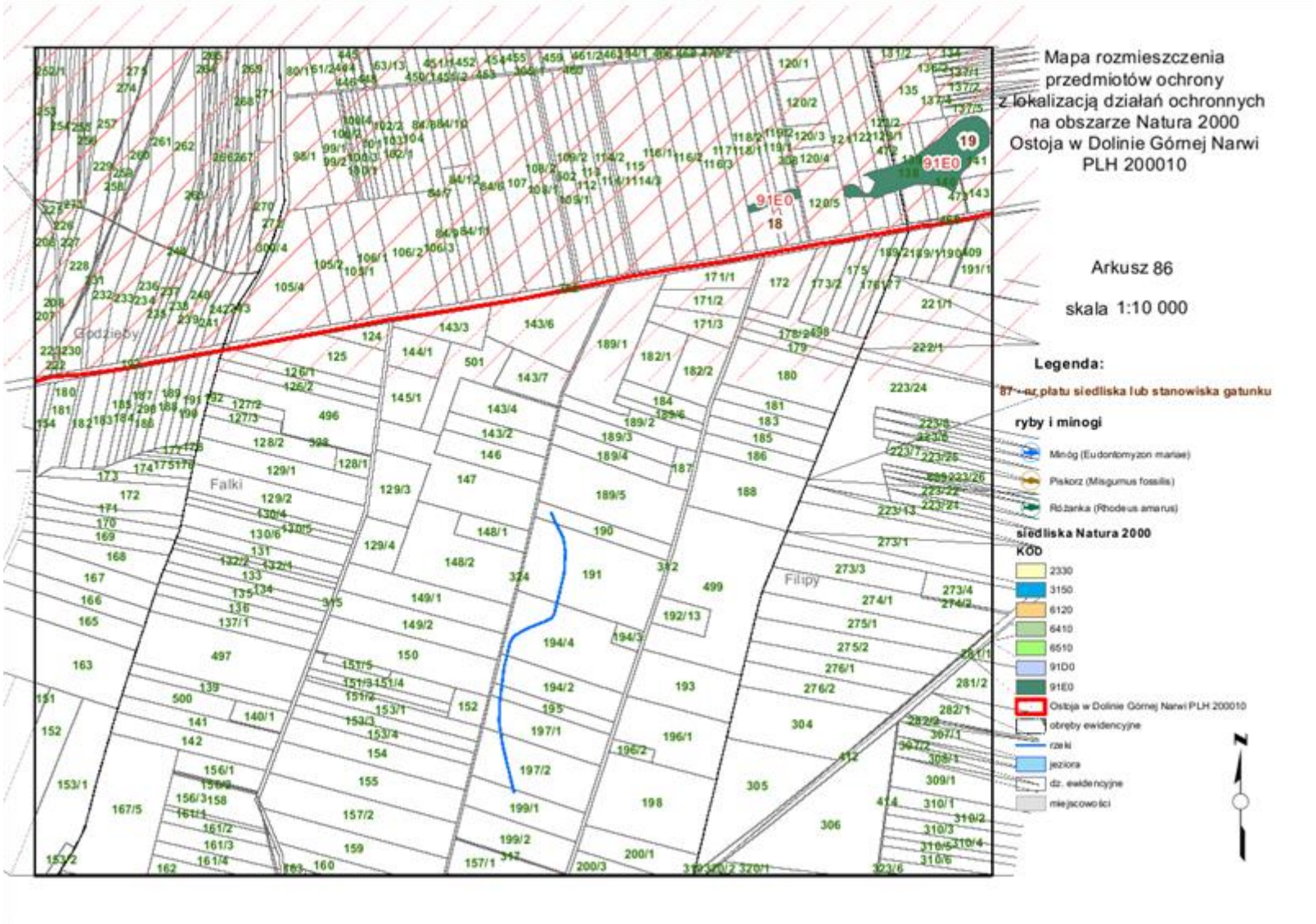
Mapa rozmieszczenia
przedmiotów ochrony
z lokalizacją działań ochronnych
na obszarze Natura 2000
Ostoja w Dolinie Górnej Narwi
PLH 200010
Arkusz 86
skala 1:10 000
Legenda:
87 – nr płatu siedliska lub stanowiska gatunku
ryby i minogi
Minóg (Eudontomyzon mariae)
Piskorz (Misgurnus fossilis)
Różanka (Rhodeus amarus)
siedliska Natura 2000
KOD
2330
3150
6120
6410
6510
91D0
91E0
Ostoja w Dolinie Górnej Narwi PLH 200010
obręby ewidencyjne
rzeki
jeziora
dz. ewidencyjne
miejscowości
N
Godzieby
Falki
Filipy
91E0
91E0
19
18

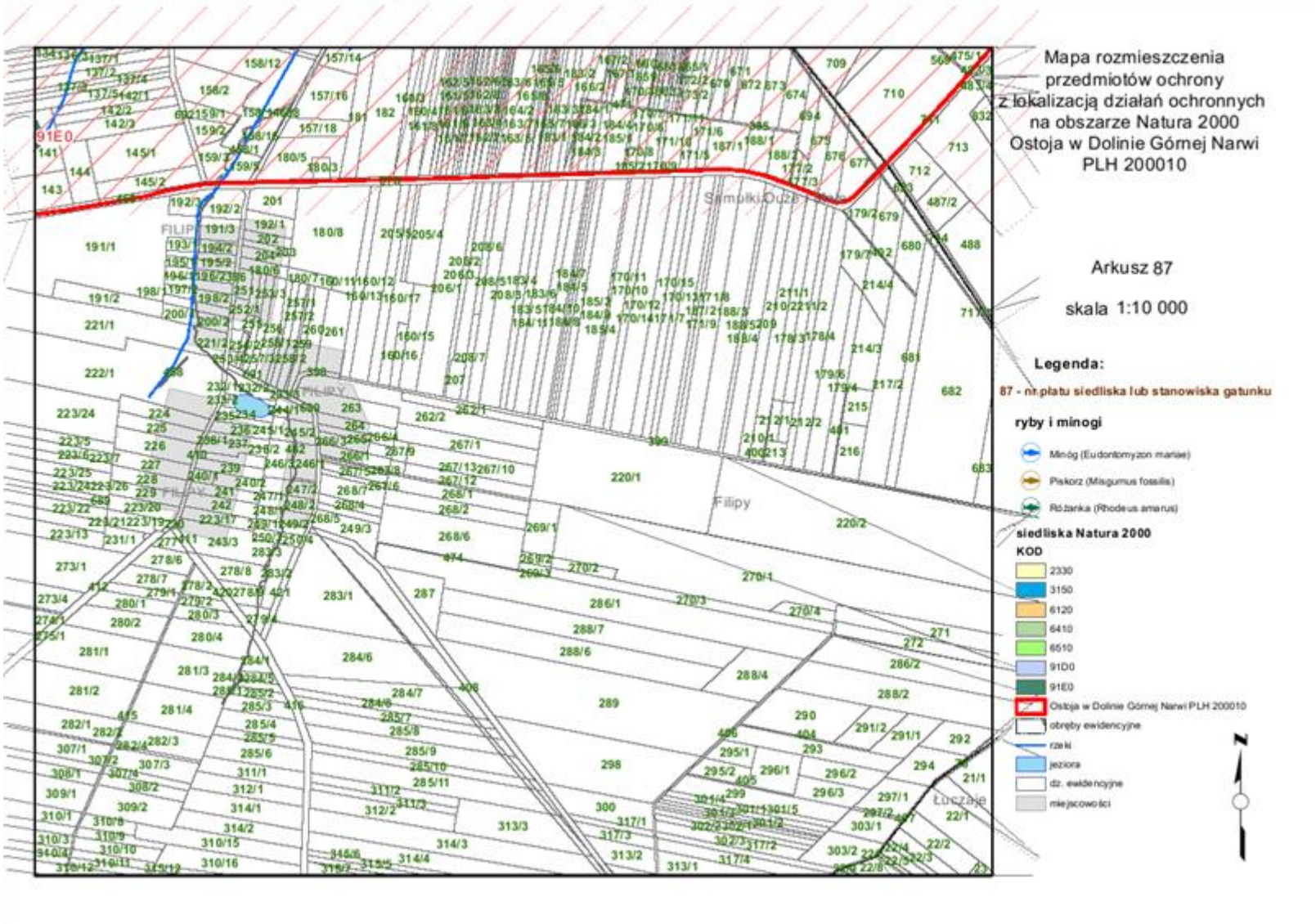
Mapa rozmieszczenia
przedmiotów ochrony
z lokalizacją działań ochronnych
na obszarze Natura 2000
Ostoja w Dolinie Górnej Narwi
PLH 200010
Arkusz 87
skala 1:10 000
Legenda:
87 - nr płatu siedliska lub stanowiska gatunku
ryby i minogi
Minóg (Eudontomyzon mariae)
Piskorz (Misgurnus fossilis)
Różanka (Rhodeus amarus)
siedliska Natura 2000
KOD
2330
3150
6120
6410
6510
91D0
91E0
Ostoja w Dolinie Górnej Narwi PLH 200010
obręby ewidencyjne
rzeki
jeziora
dz. ewidencyjne
miejscowości
N
Filipy
Łączaje

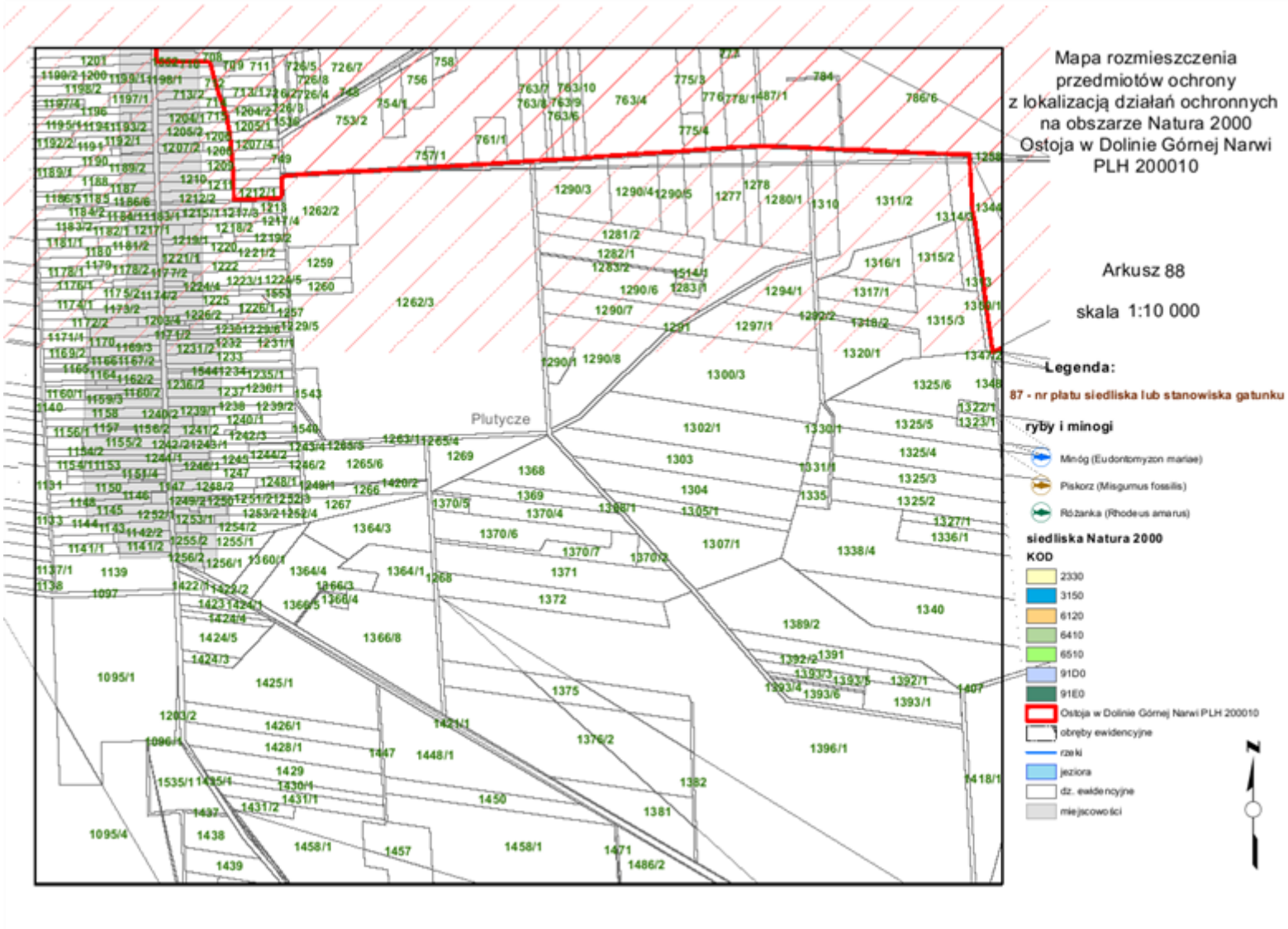
Mapa rozmieszczenia
przedmiotów ochrony
z lokalizacją działań ochronnych
na obszarze Natura 2000
Ostoja w Dolinie Górnej Narwi
PLH 200010
Arkusz 88
skala 1:10 000
Legenda:
87 - nr płatu siedliska lub stanowiska gatunku
ryby i minogi
Minóg (Eudontomyzon mariae)
Piskorz (Misgurnus fossilis)
Różanka (Rhodeus amarus)
siedliska Natura 2000
KOD
2330
3150
6120
6410
6510
91D0
91E0
Ostoja w Dolinie Górnej Narwi PLH 200010
obręby ewidencyjne
rzeki
jeziora
dz. ewidencyjne
miejscowości
N
Płutycze

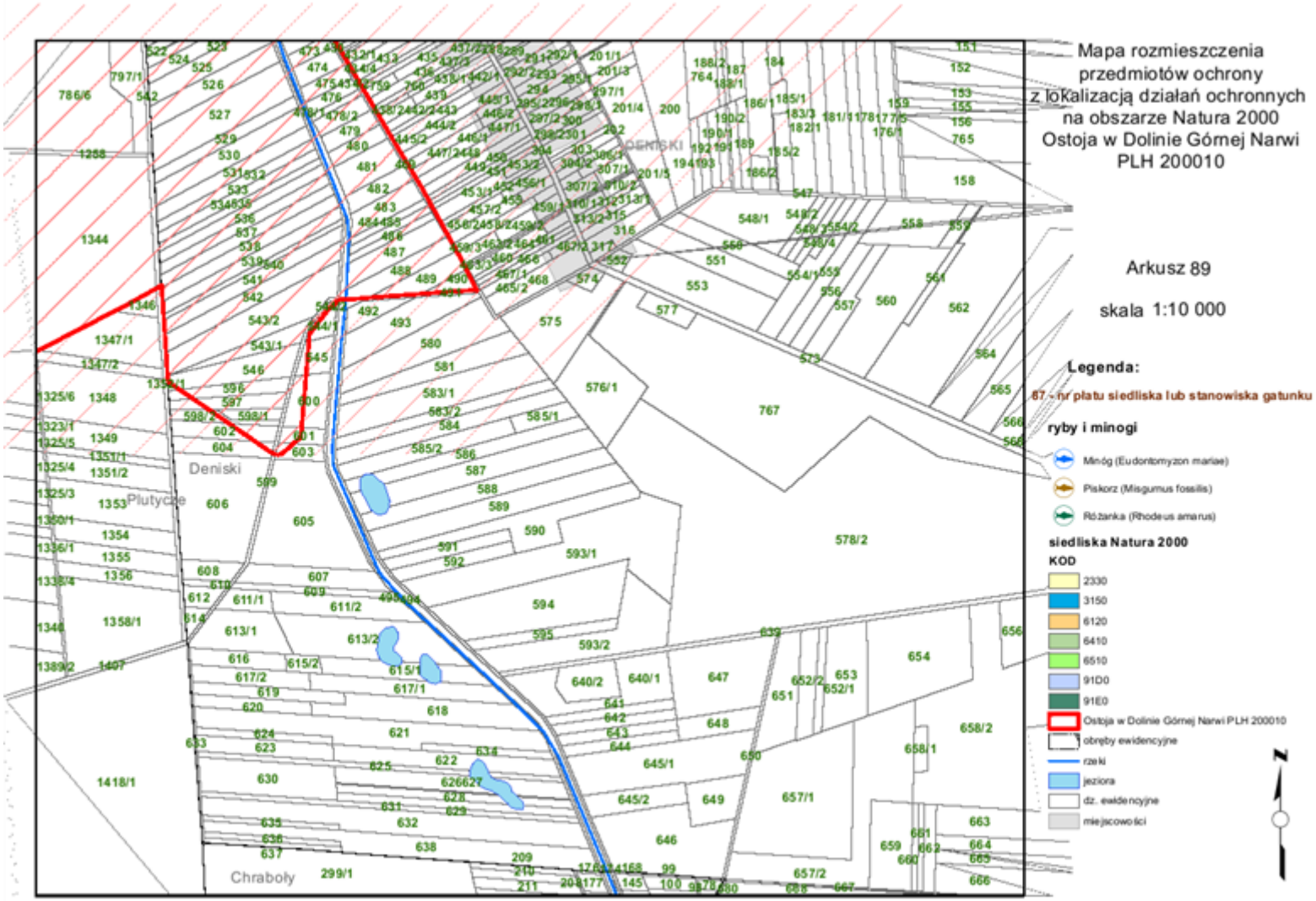
Mapa rozmieszczenia przedmiotów ochrony z lokalizacją działań ochronnych na obszarze Natura 2000 Ostoja w Dolinie Górnej Narwi PLH 200010
Arkusz 89
skala 1:10 000
Legenda:
67 - nr płatu siedliska lub stanowiska gatunku
ryby i minogi
Minóg (Eudontomyzon mariae)
Piskorz (Misgurnus fossilis)
Różanka (Rhodeus amarus)
siedliska Natura 2000
KOD
2330
3150
6120
6410
6510
91D0
91E0
Ostoja w Dolinie Górnej Narwi PLH 200010
obręby ewidencyjne
rzeki
jeziora
dz. ewidencyjne
miejscowości
N
Deniski
Plutycze
Chraboły

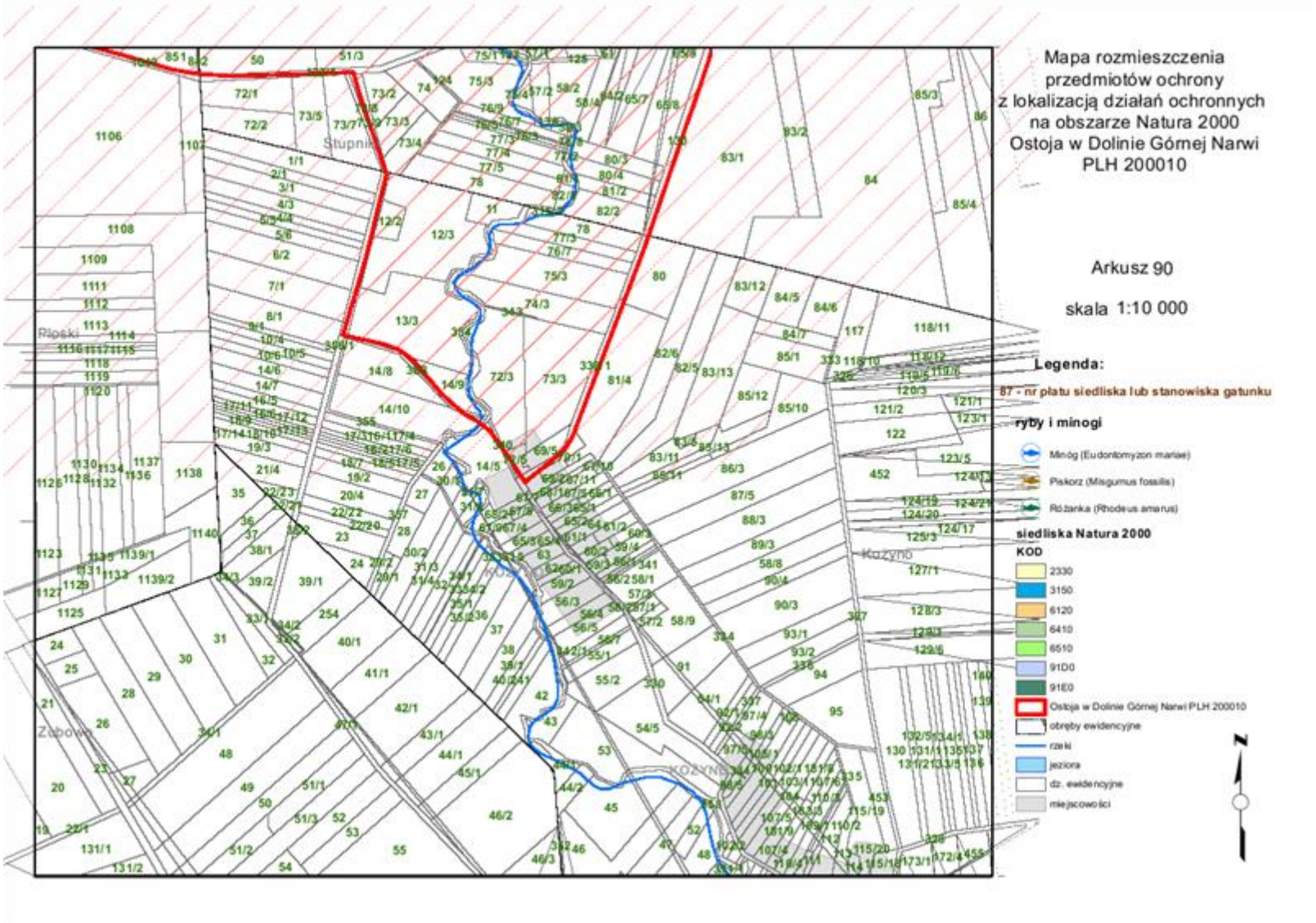
Mapa rozmieszczenia
przedmiotów ochrony
z lokalizacją działań ochronnych
na obszarze Natura 2000
Ostoja w Dolinie Górnej Narwi
PLH 200010
Arkusz 90
skala 1:10 000
Legenda:
87 - nr płatu siedliska lub stanowiska gatunku
ryby i minogi
Minóg (Eudontomyzon mariae)
Piskorz (Misgurnus fossilis)
Różanka (Rhodeus amarus)
siedliska Natura 2000
KOD
2330
3150
6120
6410
6510
91D0
91E0
Ostoja w Dolinie Górnej Narwi PLH 200010
obręby ewidencyjne
rzeki
jeziora
dz. ewidencyjne
miejscowości
N
Stupnik
Ripski
Kozyno
Zabowo

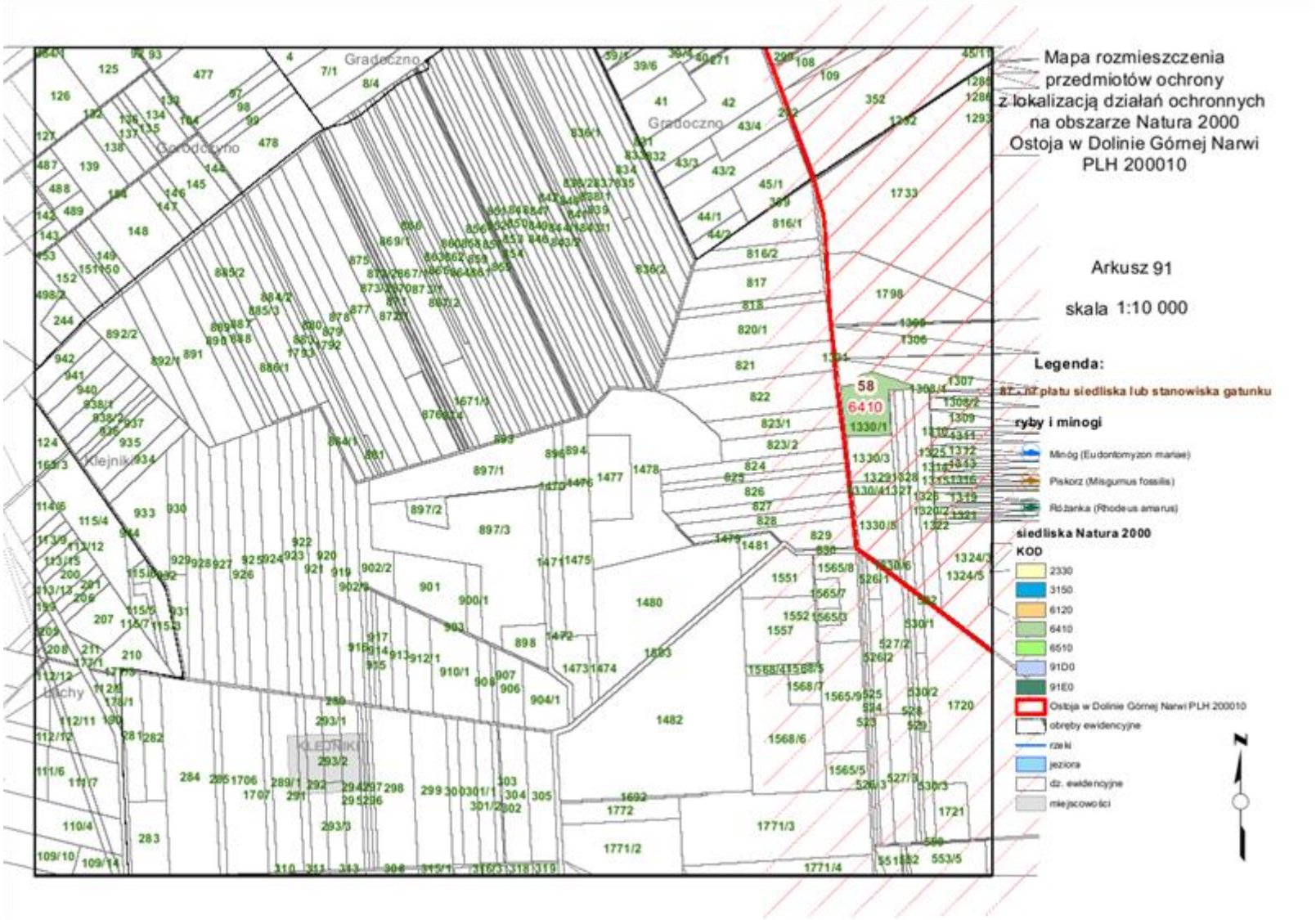
Mapa rozmieszczenia przedmiotów ochrony z lokalizacją działań ochronnych na obszarze Natura 2000 Ostoja w Dolinie Górnej Narwi PLH 200010
Arkusz 91
skala 1:10 000
Legenda:
ryby i minogi
Minóg (Eudontomyzon mariae)
Piskorz (Misgurnus fossilis)
Różanka (Rhodeus amarus)
siedliska Natura 2000
KOD
2330
3150
6120
6410
6510
91D0
91E0
Ostoja w Dolinie Górnej Narwi PLH 200010
obręby ewidencyjne
rzeki
jeziora
dz. ewidencyjne
miejscowości
N
Gradoczno
Klejnik
Gichy
KLEJNIKI

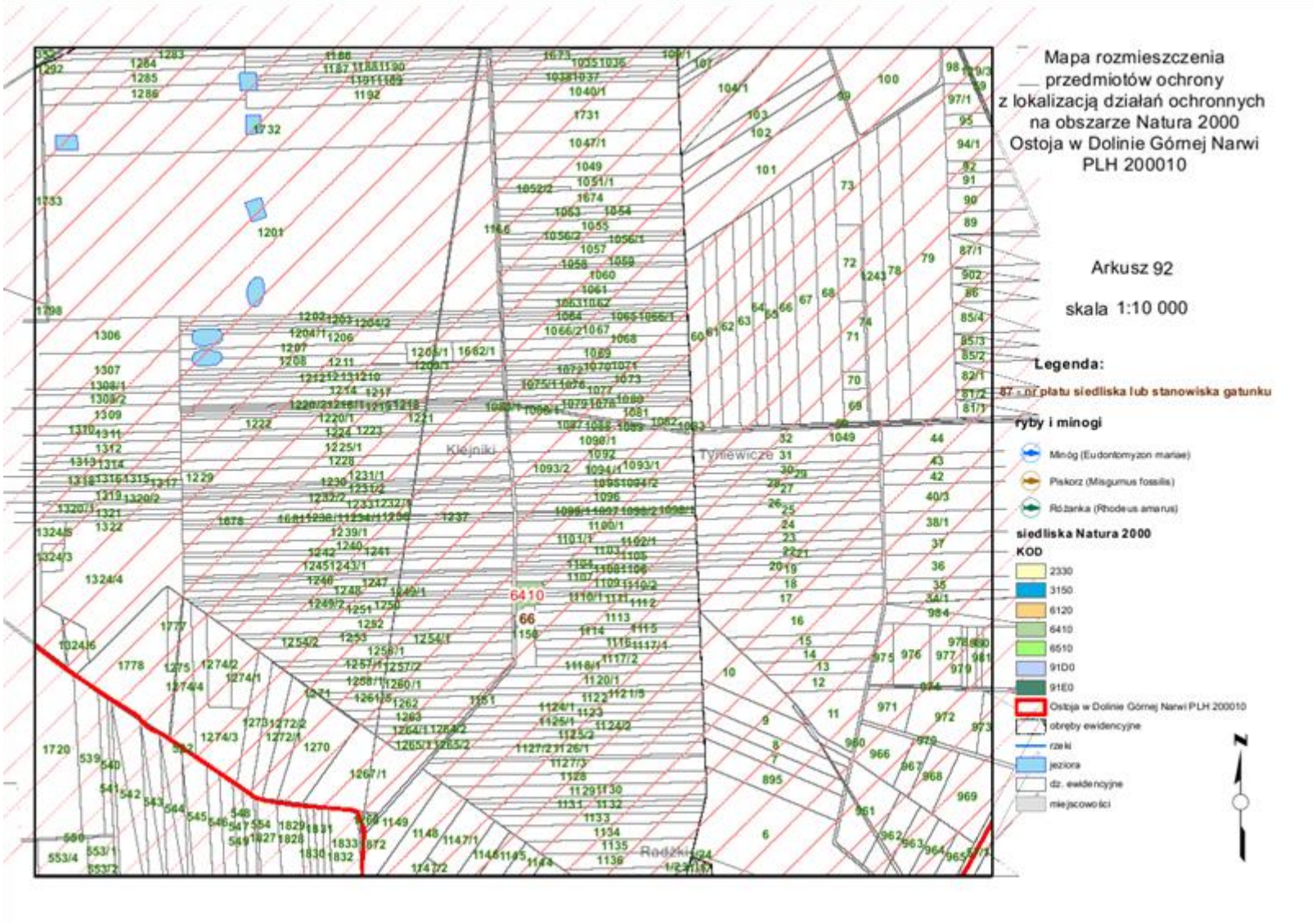
Mapa rozmieszczenia
przedmiotów ochrony
z lokalizacją działań ochronnych
na obszarze Natura 2000
Ostoja w Dolinie Górnej Narwi
PLH 200010
Arkusz 92
skala 1:10 000
Legenda:
87 - nr płatu siedliska lub stanowiska gatunku
ryby i minogi
Minóg (Eudontomyzon mariae)
Piskorz (Misgurnus fossilis)
Różanka (Rhodeus amarus)
siedliska Natura 2000
KOD
2330
3150
6120
6410
6510
91D0
91E0
Ostoja w Dolinie Górnej Narwi PLH 200010
obręby ewidencyjne
rzeki
jeziora
dz. ewidencyjne
miejscowości
N
Klejniki
Tymiewicze
Rodzki
6410
66

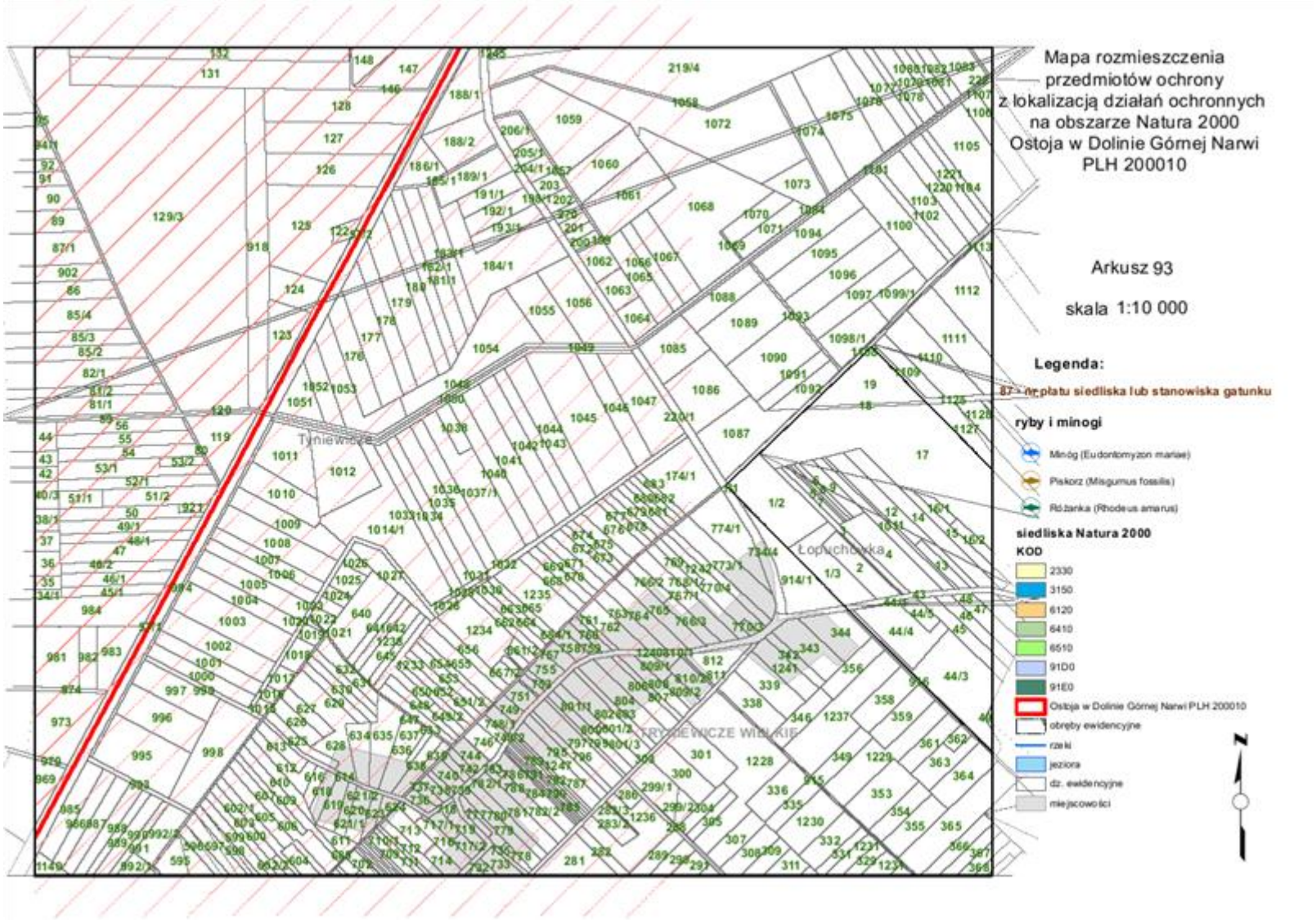
Mapa rozmieszczenia
przedmiotów ochrony
z lokalizacją działań ochronnych
na obszarze Natura 2000
Ostoja w Dolinie Górnej Narwi
PLH 200010
Arkusz 93
skala 1:10 000
Legenda:
87 – wypłatu siedliska lub stanowiska gatunku
ryby i minogi
Minóg (Eudontomyzon mariae)
Piskorz (Misgurnus fossilis)
Różanka (Rhodeus amarus)
siedliska Natura 2000
KOD
2330
3150
6120
6410
6510
91D0
91E0
Ostoja w Dolinie Górnej Narwi PLH 200010
obręby ewidencyjne
rzeki
jeziora
dz. ewidencyjne
miejscowości
N
Tyniewicze
Łopuchówka
TYNIEWICZE WIELKIE

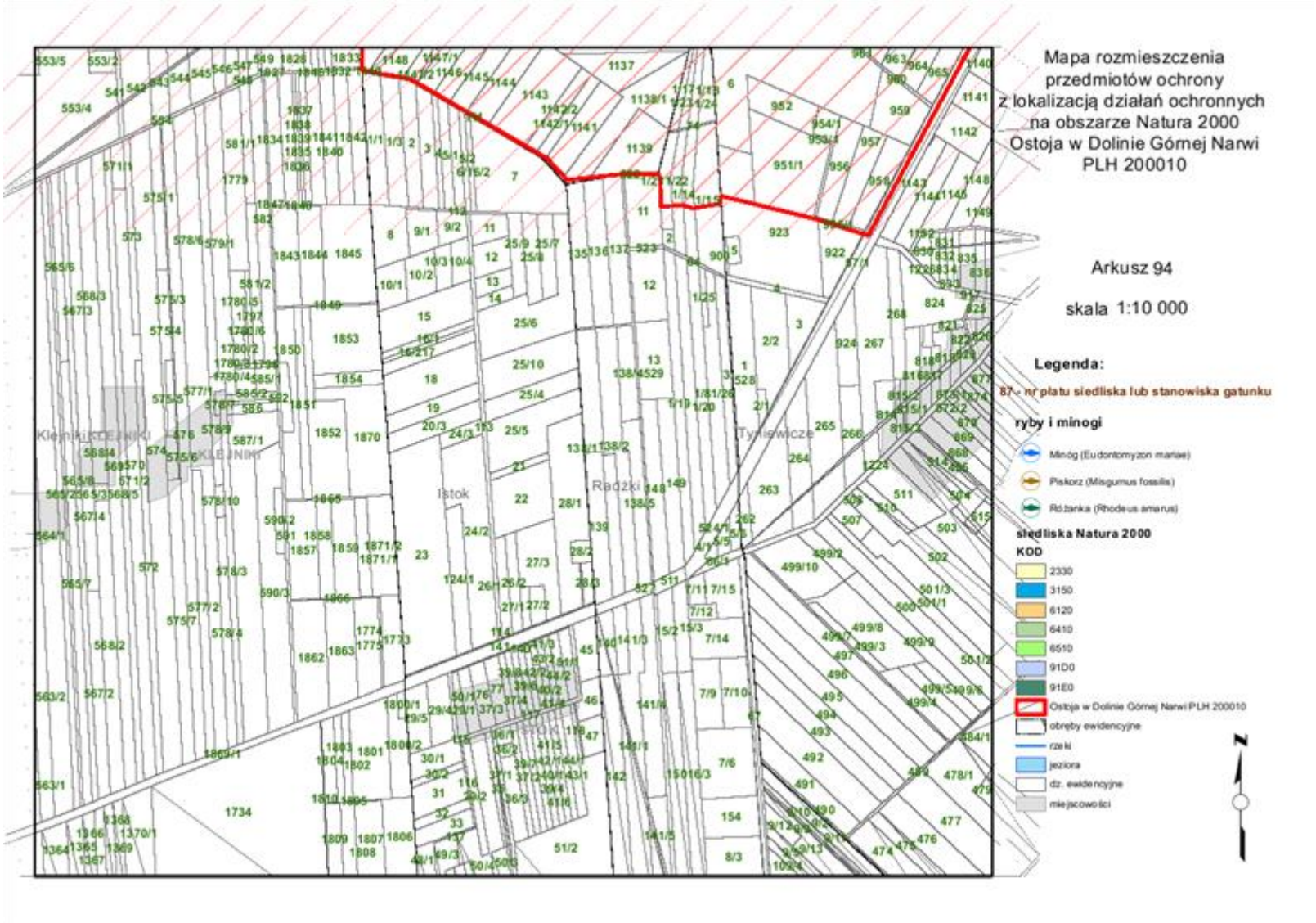
Mapa rozmieszczenia
przedmiotów ochrony
z lokalizacją działań ochronnych
na obszarze Natura 2000
Ostoja w Dolinie Górnej Narwi
PLH 200010
Arkusz 94
skala 1:10 000
Legenda:
87 - nr płatu siedliska lub stanowiska gatunku
ryby i minogi
Minóg (Eudontomyzon mariae)
Piskorz (Misgurnus fossilis)
Różanka (Rhodeus amarus)
siedliska Natura 2000
KOD
2330
3150
6120
6410
6510
91D0
91E0
Ostoja w Dolinie Górnej Narwi PLH 200010
obręby ewidencyjne
rzeki
jeziora
dz. ewidencyjne
miejscowości
N
Istok
Radzki
Tyniewicze

Uzasadnienie

Projektowany specjalny obszar ochrony siedlisk Natura 2000 Ostoja w Dolinie Górnej Narwi PLH200010 wyznaczony został na mocy dyrektywy Rady 92/43/EWG z dnia 21 maja 1992 r. w sprawie ochrony siedlisk przyrodniczych oraz dzikiej fauny i flory (Dz. Urz. WE L 206 z 22.07.1992, str. 7, z późn. zm.). Jako obszar mający znaczenie dla Wspólnoty (tzw. „obszar siedliskowy") zatwierdzony został decyzją wykonawczą Komisji 2013/741/UE z dnia 7 listopada 2013 r. w sprawie przyjęcia siódmego zaktualizowanego wykaz terenów mających znaczenie dla Wspólnoty składających się na kontynentalny region biogeograficzny (Dz. U. UE. L 350 z 21.12.2013 str. 287).

Obowiązek sporządzenia projektu planu zadań ochronnych (PZO) dla obszaru Natura 2000 wynika z art. 28 ust. 1 ustawy z dnia 16 kwietnia 2004 r. o ochronie przyrody (Dz. U. z 2013 r. poz. 627, z późn. zm.). Zgodnie z art. 28 ust. 5 tej ustawy regionalny dyrektor ochrony środowiska ustanawia, w drodze aktu prawa miejscowego w formie zarządzenia, plan zadań ochronnych dla obszaru Natura 2000.

Zakres prac koniecznych do realizacji projektu planu zadań ochronnych regulują: art. 28 ustawy z dn. 16 kwietnia 2004 r. o ochronie przyrody (Dz. U. z 2013 r. poz. 627, z późn. zm.); rozporządzenie Ministra Środowiska z dn. 17 lutego 2010 r. w sprawie sporządzania projektu planu zadań ochronnych dla obszaru Natura 2000 (Dz. U. Nr 34, poz. 186 oraz z 2012 r. poz. 506) oraz art. 39 ustawy z dnia 3 października 2008 r. o udostępnianiu informacji o środowisku i jego ochronie, udziale społeczeństwa w ochronie środowiska oraz o ocenach oddziaływania na środowisko (Dz. U. z 2013 r. poz. 1235 z późn. zm.).

Zgodnie z art. 28 ust. 3 ustawy o ochronie przyrody z dnia 16 kwietnia 2004 r. umożliwiono zainteresowanym osobom i podmiotom prowadzącym działalność w obrębie siedlisk przyrodniczych i siedlisk gatunków, dla których wyznaczono obszar Natura 2000 Ostoja w Dolinie Górnej Narwi PLH200010, udział w pracach związanych z opracowaniem projektu planu zadań ochronnych. W tym celu zorganizowano trzy spotkania dyskusyjne, których celem było wypracowanie wspólnej wizji ochrony obszaru Natura 2000, uwzględniającej obowiązek ochrony przedmiotów ochrony, wykorzystującej wiedzę naukową oraz lokalną wiedzę na temat obszaru oraz potrzeby i dążenia osób i podmiotów korzystających z obszaru. Spotkania zorganizowano w terminach: 05 maja 2011 r. w Siemianówce, 22 sierpnia 2011 r. w Narwi i 19 września 2011 r. w Narwi. Spotkania miały charakter otwarty dla wszystkich osób zainteresowanych ochroną obszaru.

Zgodnie z art. 28 ust. 4 ustawy o ochronie przyrody z dnia 16 kwietnia 2004 r. zapewniono możliwość udziału społeczeństwa w pracach nad projektem planu zadań ochronnych, na zasadach i w trybie określonym w ustawie z dnia 3 października 2008 r. o udostępnianiu informacji o środowisku i jego ochronie, udziale społeczeństwa w ochronie środowiska oraz o ocenach oddziaływania na środowisko. Wszelkie materiały dotyczące przebiegu i postępów prac nad planem zadań ochronnych publikowane były sukcesywnie na stronie internetowej RDOŚ w Białymstoku, za pośrednictwem której można było zgłaszać uwagi oraz wnioski. Konsultacje projektu Planu dla obszaru Natura 2000 Ostoja w Dolinie Górnej Narwi PLH200010 zostały przeprowadzone w terminie 22 listopad – 12 grudzień 2011 r. W trakcie konsultacji społecznych projektu PZO wpłynęły uwagi zgłoszone przez 7 instytucji. Wszystkie uwagi i wnioski zgłoszone w trakcie konsultacji zostały rozpatrzone. Wszystkie uwagi zgłoszone w trakcie konsultacji społecznych zostały rozpatrzone. Informacje o tym, w jaki sposób zostały wzięte pod uwagę i w jakim zakresie zostały uwzględnione uwagi i wnioski zgłoszone w związku z udziałem społeczeństwa - zostały ujęte w punkcie 11 szablonu dokumentacji planu zadań ochronnych dla obszaru Natura 2000 Ostoja w Dolinie Górnej Narwi PLH200010, dostępnym na stronie internetowej RDOŚ w Białymstoku pod linkiem: http://www.bialystok.rdos.gov.pl/natura2000pzo/ .

W związku ze zmianą przepisów prawnych dotyczących opracowania planów zadań ochronnych dla obszarów Natura 2000, wynikających z rozporządzenia Ministra Środowiska z dnia 17 kwietnia 2012 r. zmieniającego rozporządzenie w sprawie sporządzania projektu planu zadań ochronnych dla obszaru Natura 2000 (Dz. U. poz.506), zaistniała konieczność dokonania zmian w projekcie planu zadań ochronnych dla obszaru Natura 2000 Ostoja w Dolinie Górnej Narwi PLH200010. Zmiany polegały na wyodrębnieniu działań obligatoryjnych i fakultatywnych na terenie gospodarstw rolnych lub ich części, znajdujących się w granicach przedmiotowego obszaru Natura 2000. Zmiany planu zadań ochronnych w przedmiotowym zakresie zostały opracowane przez RDOŚ w Białymstoku. W związku z wprowadzeniem zmian do Planu, Regionalna Dyrekcja Ochrony

Środowiska w Białymstoku w okresie 26 marzec – 16 kwiecień 2014r. przeprowadziła ponowne konsultacje społeczne projektu planu zadań ochronnych dla obszaru Natura 2000 Ostoja w Dolinie Górnej Narwi PLH200010. Przedmiotem konsultacji były działania obligatoryjne i fakultatywne wyodrębnione w Planie. W trakcie ponownych konsultacji społecznych PZO wpłynęły uwagi zgłoszone przez 6 instytucji. Uwagi zostały rozpatrzone przez RDOŚ w Białymstoku. Informacje o tym, w jaki sposób zostały wzięte pod uwagę i w jakim zakresie zostały uwzględnione uwagi i wnioski zgłoszone w związku z udziałem społeczeństwa - zostały ujęte w punkcie 11 szablonu dokumentacji planu zadań ochronnych dla obszaru Natura 2000 Ostoja w Dolinie Górnej Narwi PLH200010, dostępnym na stronie internetowej RDOŚ w Białymstoku pod linkiem: http://www.bialystok.rdos.gov.pl/natura2000pzo/ .

Ustanowienie planu zadań ochronnych dla obszaru Natura 2000 Ostoja w Dolinie Górnej Narwi PLH200010 może powodować następujące skutki:

1/ ułatwione jest kwalifikowanie (screening) przedsięwzięć pod kątem możliwości wywierania negatywnego wpływu na obszar - z zastrzeżeniem, że przedsięwzięcie nie ujęte w planie jako zagrożenia należy traktować jako mogące negatywnie wpływać na obszar;

2/ cele planu zadań ochronnych są punktem odniesienia dla ocen oddziaływania przedsięwzięć na obszar Natura 2000 oraz punktem odniesienia dla strategicznych ocen oddziaływania innych planów;

3/ możliwe jest zastosowanie w razie potrzeby art. 37 ust. 2 ustawy z dnia 16 kwietnia 2004 r. o ochronie przyrody;

4/ ułatwione jest wdrażanie programu rolnośrodowiskowego, który musi być zgodny z planem zadań ochronnych. Uchybienia rolników wobec tzw. zasady wzajemnej zgodności mogą być kontrolowane i są podstawy do stosowania sankcji w zakresie płatności bezpośrednich – w przypadku gdy podjęto działania w gospodarce rolnej niezgodnie z ustaleniami planu zadań ochronnych.

Nie wprowadza się wskazań do zmian w istniejących dokumentach planistycznych, dotyczących eliminacji lub ograniczenia zagrożeń wewnętrznych lub zewnętrznych, niezbędnych dla utrzymania lub odtworzenia właściwego stanu ochrony siedlisk przyrodniczych oraz gatunków roślin, zwierząt i ich siedlisk, dla których ochrony wyznaczono obszar Natura 2000. W analizowanych dokumentach planistycznych nie stwierdzono zapisów, które w znaczący negatywny sposób wpływałyby na przedmioty ochrony w obszarze Natura 2000.

Nie wskazano potrzeby sporządzenia planu ochrony dla obszaru Natura 2000 Ostoja w Dolinie Górnej Narwi PLH200010.

Zgodnie z art. 59 ust. 2 ustawy z dnia 23 stycznia 2009 r. o wojewodzie i administracji rządowej w województwie (Dz. U. Nr 31, poz. 206 z późn. zm.), niniejsze zarządzenie zostało uzgodnione z Wojewodą Podlaskim (uzgodnienie z dnia 10 czerwca 2014 r.).

Mając powyższe na uwadze, wydanie zarządzenia jest zasadne.